

# PLAN CADASTRAL

## JUDEȚUL BUZĂU - UAT Beceni

### Sectorul Cadastral Nr. 85

Scara 1:2000  
Sistem de proiectie STEREO 70  
Planșa Nr. 1/2

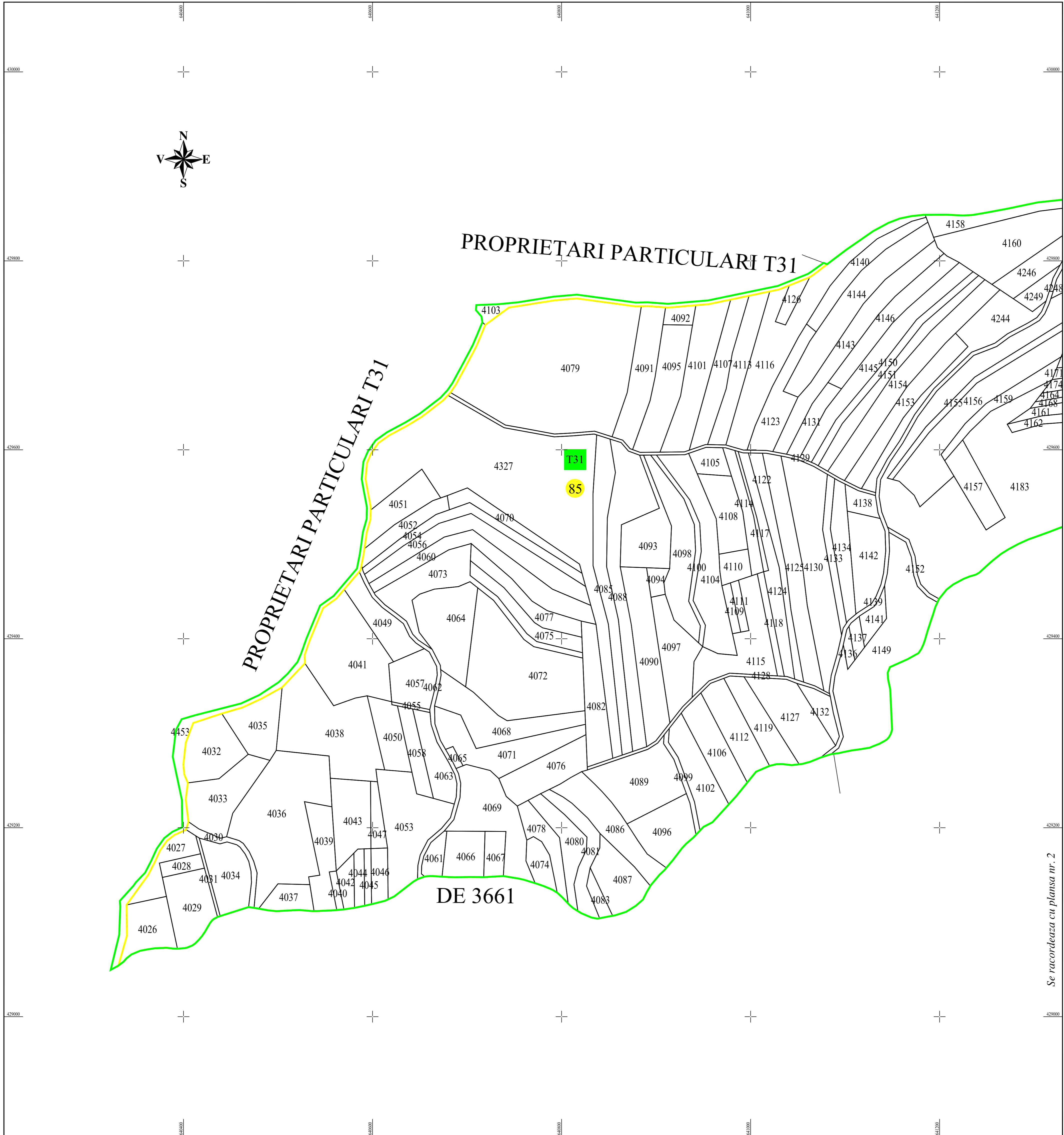

Se racordeaza cu planșa nr. 2

### LEGENDĂ

<span style="border: 2px solid green; display: inline-block; width: 20px; height: 10px;"></span>	Limita Sector Cadastral
<span style="border: 2px solid yellow; display: inline-block; width: 20px; height: 10px;"></span>	Limita tarla
<span style="border: 1px solid black; display: inline-block; width: 20px; height: 10px;"></span>	Limita imobil
4037	ID imobil
<span style="border: 1px solid yellow; border-radius: 50%; padding: 2px;">85</span>	Numar Sector Cadastral
<span style="border: 1px solid green; border-radius: 50%; padding: 2px;">T31</span>	Numar Tarla

SCHITA CU DISPUNEREA SECTOARELOR CADASTRALE

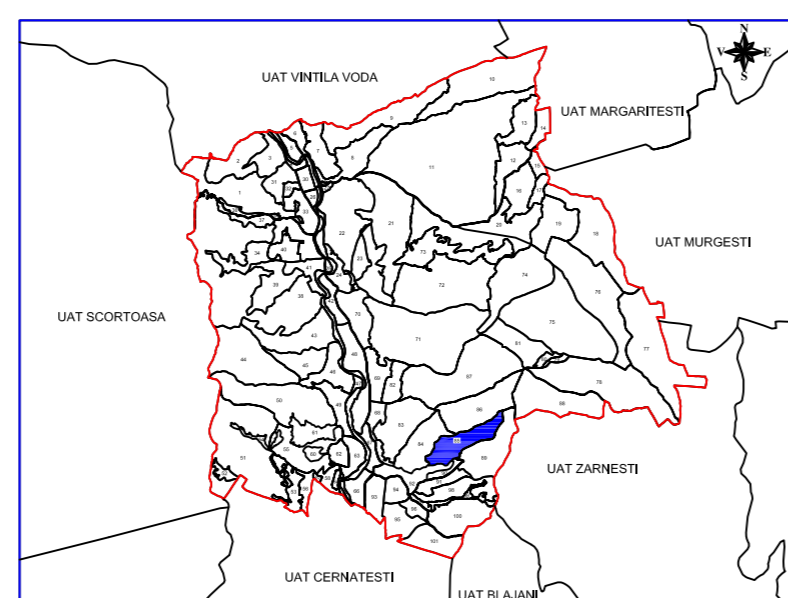

Disponerea planșelor:

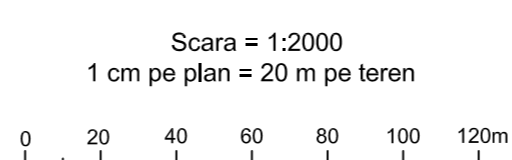
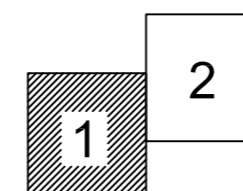

Coordonate în sistemul de proiectie național: STEREOGRAFIC 7074

SC MIROTOP SURVEY SRL (autorizatie ANCP nr. RO-B-I NR. 2130/2021, clasa II)  
ing. ROBU Constantin-Andrei (autorizat ANCP nr. RO-B-F nr. 2379/2021, categoria A)

#### Documentele tehnice ale cadastrului spre publicare

Proiectat	ing. Robu Constantin-Andrei	Beneficiar:	PRIMARIA BECENI
Măsurat	ing. Ionescu Iuliana		
Calculat	ing. Robu Constantin-Andrei		
Editat	ing. Ionescu Iuliana		
Aprobat	ing. Robu Constantin-Andrei		
S.C. MIROTOP SURVEY S.R.L.		Scara	1:2000
		Data	August 2023
		<b>PNCCF: Servicii de înregistrare sistematică în Sistemul Integrat de Cadastru și Carte Funciara a imobilelor situate în UAT BECENI din județul BUZĂU</b>	
			Planșa Nr: 1