

PLAN CADASTRAL
JUDEȚUL BUZĂU - UAT Berca
Sectorul Cadastral Nr. 36
 Scara 1:500
 Sistem de proiectie STEREO 70
 Planșa Nr. 2/4

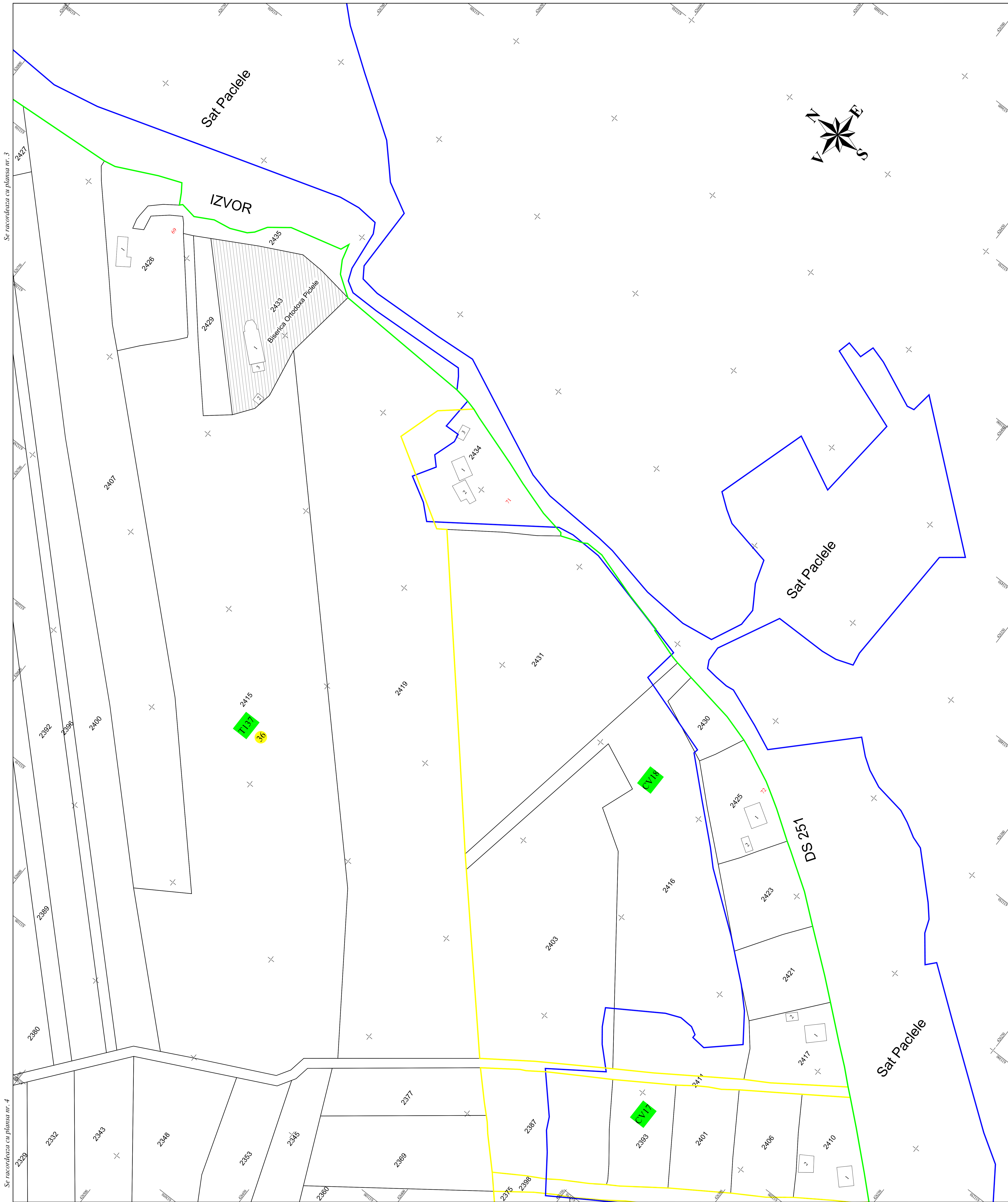

Se raportează cu planșa nr. 3

Se raportează cu planșa nr. 4

Se raportează cu planșa nr. 1

LEGENDĂ

	Limita Sector Cadastral	36	Numar Sector Cadastral
	Limita tarla	1133	Numar tarla
	Limita UAT	2304	ID imobil
	Limita intravilan	1	Numar Corp Constructie
	Limita imobil	120	Nr. postal
	Limita constructie		

SCHEMA CU DISPUNEREA SECTORILOR CADASTRALE

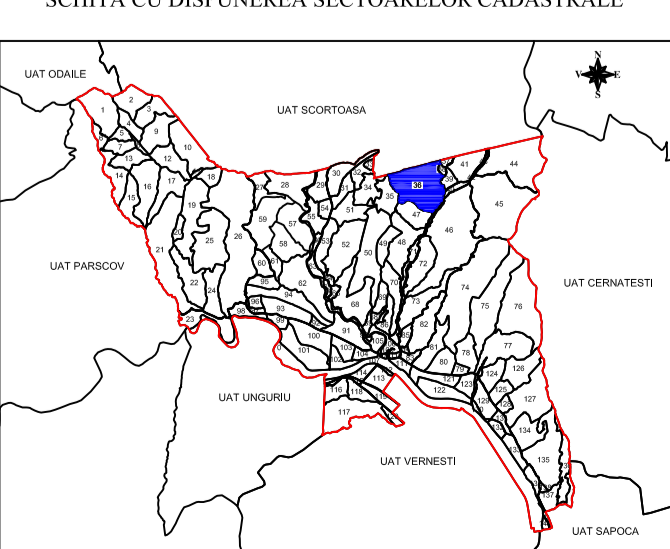

Disponerea planșelor:

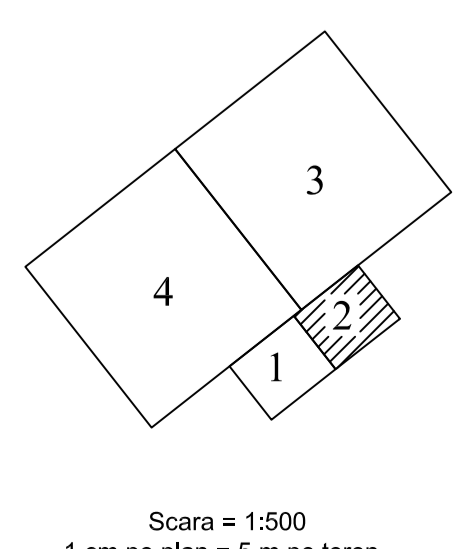

Scara = 1:500
 1 cm pe plan = 5 m pe teren

SC MIROTOP SURVEY SRL (autorizatie ANCP nr. RO-B-I NR. 2130/2021, clasa II)
 Ing. ROBU Constantin-Andrei (autorizatie ANCP nr. RO-B-F nr. 2379/2021, categoria A)

Documentele tehnice ale cadastrului spre publicare

Proiectat	Ing. Robu Constantin-Andrei	Beneficiar: PRIMARIA BERCA
Măsurat	Ing. Ionescu Iuliana	
Calculat	Ing. Robu Constantin-Andrei	
Editat	Ing. Ionescu Iuliana	
Aprobat	Ing. Robu Constantin-Andrei	Scara 1:500
S.C. MIROTOP SURVEY S.R.L.		PNCCF: Serviciul de înregistrare sistematică în Sistemul Integrat de Cadastru și Carte Funciara a Imobilelor situate în UAT BERCA din Județul BUZĂU
		Data Noiembrie 2022
		Planșa Nr. 2