

**DATE DESPRE IMOBILUL NR. 6260**

Oficiul de Cadastru și Publicitate Imobiliară DOLJ
Biroul de Cadastru și Publicitate Imobiliară Craiova

A. Partea I. Descrierea imobilului

TEREN Extravilan

Nr. CF vechi:67

Nr. cadastral vechi:126

Adresa: Jud. Dolj, T58, P509

Nr. Crt	Nr cadastral Nr. topografic	Suprafața* (mp)	Observații / Referințe
A1	30874	125	Sector cadastral:28 Teren neimprejmuit;

Construcții

Crt	Nr cadastral Nr. topografic	Adresa	Observații / Referințe
A1.1	30874-C1	Jud. Dolj, T 58, P 509	Nr. niveluri:1; S. construita la sol:125 mp; C 1- stalp cu nr. 305 ICR 400238 cu Sc-124,97 mp.

B. Partea II. Proprietari și acte

Inscrieri privitoare la dreptul de proprietate și alte drepturi reale		Referințe
44352 / 17/10/2006		
Act Normativ nr. 2060/2004, din 01/01/2004 emis de Guvernul Romaniei;		
B1	Intabulare, drept de PROPRIETATE, dobandit prin Lege, cota actuala 1/1, cota initiala 1/1 1) STATUL ROMAN , CIF:9999999999999, Lipsa CUI <i>OBSERVATII: (provenita din conversia CF 67)</i>	A1, A1.1

C. Partea III. SARCINI

Inscrieri privind dezmembramintele dreptului de proprietate, drepturi reale de garanție și sarcini		Referințe
44352 / 17/10/2006		
Act Notarial nr. 1/2004, din 01/01/2004 emis de NP (act aditional nr. 2/2006- Ministerul Economiei si Comertului);		
C1	Intabulare, drept de CONCESIUNEpt. 49 de ani incepand cu 29.06.2004 1) C.N.T.E.E.-TRANSELECTRICA SA SUC TRANSPORT CRAIOVA , CIF:9999999999999, Lipsa CUI <i>OBSERVATII: (provenita din conversia CF 67)</i>	A1, A1.1

Teren

Nr cadastral	Suprafața (mp)*	Observații / Referințe
30874	125	

* Suprafața este determinată în planul de proiecție Stereo 70.

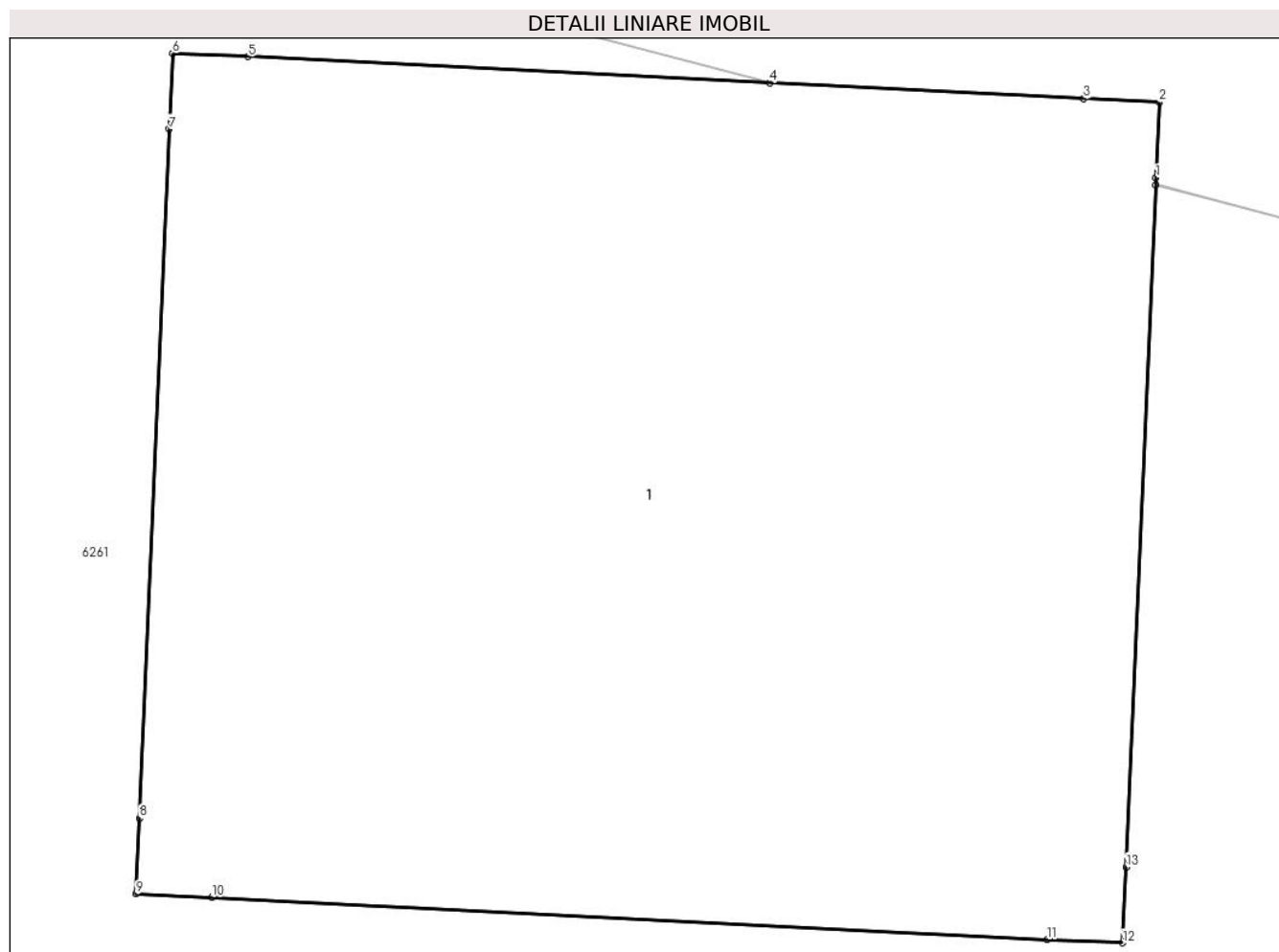

Date referitoare la teren

Crt	Categorie folosință	Intra vilan	Suprafața (mp)	Tarla	Parcelă	Nr. topo	Observații / Referințe
1	pasune	NU	125	58	509	-	

Date referitoare la construcții

Crt	Număr	Destinație construcție	Supraf. (mp)	Situație juridică	Observații / Referințe
A1.1	30874-C1	construcții industriale și edilitare	125	Cu acte	Nr. niveluri:1; S. construită la sol:125 mp; C 1-stalp cu nr. 305 ICR 400238 cu Sc-124,97 mp.

Lungime Segmente

1) Valorile lungimilor segmentelor sunt obținute din proiecție în plan.

Punct început	X / Y	Punct sfârșit	X / Y	Lungime segment (** (m)
1	392.251,853 260.578,779	2	392.251,894 260.579,708	0.93
2	392.251,894 260.579,708	3	392.250,965 260.579,749	0.93
3	392.250,965 260.579,749	4	392.247,115 260.579,943	3.855

Punct început	X / Y	Punct sfârșit	X / Y	Lungime segment (** (m)
4	392.247,115 260.579,943	5	392.240,722 260.580,265	6.401
5	392.240,722 260.580,265	6	392.239,793 260.580,306	0.93
6	392.239,793 260.580,306	7	392.239,752 260.579,377	0.93
7	392.239,752 260.579,377	8	392.239,386 260.570,93	8.455
8	392.239,386 260.570,93	9	392.239,345 260.570,001	0.93
9	392.239,345 260.570,001	10	392.240,274 260.569,96	0.93
10	392.240,274 260.569,96	11	392.250,517 260.569,444	10.256
11	392.250,517 260.569,444	12	392.251,446 260.569,403	0.93
12	392.251,446 260.569,403	13	392.251,487 260.570,332	0.93
13	392.251,487 260.570,332	14	392.251,85 260.578,69	8.366
14	392.251,85 260.578,69	1	392.251,853 260.578,779	0.089

** Lungimile segmentelor sunt determinate în planul de proiecție Stereo 70 și sunt rotunjite la 1 milimetru.

*** Distanța dintre puncte este formată din segmente cumulate ce sunt mai mici decât valoarea 1 milimetru.

**DATE DESPRE IMOBILUL NR. 6261**

Oficiul de Cadastru și Publicitate Imobiliară DOLJ
Biroul de Cadastru și Publicitate Imobiliară Craiova

A. Partea I. Descrierea imobilului

TEREN Extravilan

Adresa: Jud. Dolj, T58, P88A 88NN 89A 89B 89NN 98B 98G

Nr. Crt	Nr cadastral Nr. topografic	Suprafața* (mp)	Observații / Referințe
A1		262.571	Sector cadastral:28 Teren neimprejmuit;

B. Partea II. Proprietari și acte

Inscrieri privitoare la dreptul de proprietate și alte drepturi reale		Referințe
/		
Act Administrativ nr. ADEVERINTA NR. 3273, din 25/06/2024 emis de PRIMARIA MACESU DE JOS;		
B1	Inscrierea posesiei, drept de PROPRIETATE, dobandit prin Lege, cota actuala 1/1, cota initiala 1/1 1) NEIDENTIFICAT NEIDENTIFICAT, LIPSĂ CNP LIPSĂ CNP	A1
Act Normativ nr. LEGEA NR 7, din 13/03/1996 emis de PARLAMENTUL ROMANIEI (ART 13);		
B2	Se noteaza mentiunea de proprietar neidentificat.	A1

C. Partea III. SARCINI .

Inscrieri privind dezmembramintele dreptului de proprietate, drepturi reale de garanție și sarcini	Referințe
NU SUNT	

Teren

Nr cadastral	Suprafața (mp)*	Observații / Referințe
	262.571	

* Suprafața este determinată în planul de proiecție Stereo 70.

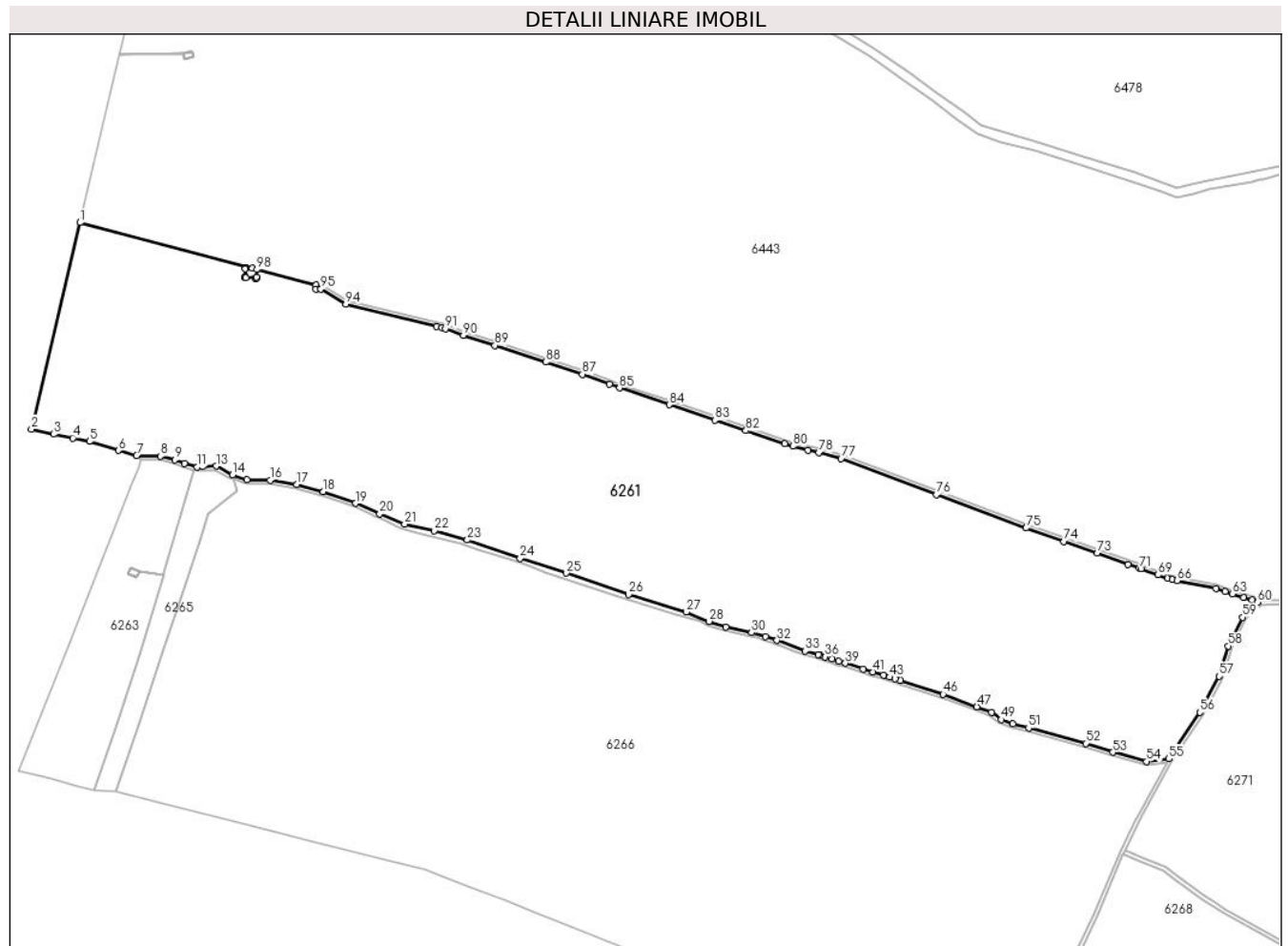

Date referitoare la teren

Crt	Categorie folosință	Intravilan	Suprafața (mp)	Tarla	Parcelă	Nr. topo	Observații / Referințe
1	padure	NU	262.571	58	88A 88NN 89A 89B 89NN 98B 98G	-	

Lungime Segmente

1) Valorile lungimilor segmentelor sunt obținute din proiecție în plan.

Punct început	X / Y	Punct sfârșit	X / Y	Lungime segment	Punct început	X / Y	Punct sfârșit	X / Y	Lungime segment	Punct început	X / Y	Punct sfârșit	X / Y	Lungime segment
1	392.064,526 260.628,27	2	392.013,032 260.409,713	224.541	2	392.013,032 260.409,713	3	392.036,379 260.404,457	23.931	3	392.036,379 260.404,457	4	392.056,903 260.400,391	20.923
4	392.056,903 260.400,391	5	392.074,483 260.396,75	17.953	5	392.074,483 260.396,75	6	392.105,455 260.387,187	32.415	6	392.105,455 260.387,187	7	392.124,523 260.381,575	19.877
7	392.124,523 260.381,575	8	392.149,595 260.381,124	25.076	8	392.149,595 260.381,124	9	392.165,133 260.377,218	16.021	9	392.165,133 260.377,218	10	392.174,988 260.373,311	10.601
10	392.174,988 260.373,311	11	392.188,543 260.369,611	14.051	11	392.188,543 260.369,611	12	392.194,489 260.370,165	5.972	12	392.194,489 260.370,165	13	392.208,82 260.370,64	14.339

Punct început	X / Y	Punct sfârșit	X / Y	Lungime segment	Punct început	X / Y	Punct sfârșit	X / Y	Lungime segment	Punct început	X / Y	Punct sfârșit	X / Y	Lungime segment
13	392.208,82 260.370,64	14	392.226,019 260.361,23	19.605	14	392.226,019 260.361,23	15	392.241,249 260.356,199	16.039	15	392.241,249 260.356,199	16	392.265,867 260.355,794	24.621
16	392.265,867 260.355,794	17	392.294,366 260.351,07	28.888	17	392.294,366 260.351,07	18	392.322,256 260.343,45	28.912	18	392.322,256 260.343,45	19	392.356,546 260.331,258	36.393
19	392.356,546 260.331,258	20	392.382,149 260.320,132	27.916	20	392.382,149 260.320,132	21	392.408,515 260.309,312	28.5	21	392.408,515 260.309,312	22	392.440,062 260.302,149	32.35
22	392.440,062 260.302,149	23	392.474,961 260.292,395	36.236	23	392.474,961 260.292,395	24	392.530,893 260.273,04	59.186	24	392.530,893 260.273,04	25	392.579,966 260.257,343	51.522
25	392.579,966 260.257,343	26	392.645,803 260.234,635	69.643	26	392.645,803 260.234,635	27	392.707,068 260.216,347	63.936	27	392.707,068 260.216,347	28	392.730,995 260.206,289	25.955
28	392.730,995 260.206,289	29	392.748,9 260.200,285	18.885	29	392.748,9 260.200,285	30	392.776,097 260.194,358	27.835	30	392.776,097 260.194,358	31	392.790,725 260.190,446	15.142
31	392.790,725 260.190,446	32	392.803,057 260.186,108	13.073	32	392.803,057 260.186,108	33	392.833,059 260.174,963	32.005	33	392.833,059 260.174,963	34	392.846,658 260.171,029	14.157
34	392.846,658 260.171,029	35	392.848,674 260.170,446	2.099	35	392.848,674 260.170,446	36	392.854,003 260.168,765	5.588	36	392.854,003 260.168,765	37	392.861,536 260.166,389	7.899
37	392.861,536 260.166,389	38	392.868,394 260.164,226	7.191	38	392.868,394 260.164,226	39	392.875,605 260.161,951	7.561	39	392.875,605 260.161,951	40	392.894,229 260.156,077	19.528
40	392.894,229 260.156,077	41	392.904,85 260.152,727	11.137	41	392.904,85 260.152,727	42	392.915,767 260.149,284	11.447	42	392.915,767 260.149,284	43	392.922,136 260.147,275	6.678
43	392.922,136 260.147,275	44	392.928,318 260.145,325	6.482	44	392.928,318 260.145,325	45	392.933,743 260.143,614	5.688	45	392.933,743 260.143,614	46	392.979,043 260.129,283	47.513
46	392.979,043 260.129,283	47	393.014,839 260.115,999	38.181	47	393.014,839 260.115,999	48	393.030,312 260.110,257	16.504	48	393.030,312 260.110,257	49	393.040,786 260.102,281	13.165
49	393.040,786 260.102,281	50	393.053,066 260.097,957	13.019	50	393.053,066 260.097,957	51	393.069,67 260.093,546	17.18	51	393.069,67 260.093,546	52	393.130,115 260.077,161	62.626
52	393.130,115 260.077,161	53	393.158,99 260.067,74	30.373	53	393.158,99 260.067,74	54	393.194,81 260.058,036	37.111	54	393.194,81 260.058,036	55	393.218,396 260.060,74	23.74
55	393.218,396 260.060,74	56	393.251,294 260.110,01	59.244	56	393.251,294 260.110,01	57	393.271,867 260.148,076	43.27	57	393.271,867 260.148,076	58	393.281,053 260.180,242	33.452
58	393.281,053 260.180,242	59	393.296,485 260.210,719	34.161	59	393.296,485 260.210,719	60	393.312,278 260.226,707	22.473	60	393.312,278 260.226,707	61	393.306,257 260.228,693	6.34
61	393.306,257 260.228,693	62	393.297,334 260.231,636	9.396	62	393.297,334 260.231,636	63	393.285,837 260.235,428	12.106	63	393.285,837 260.235,428	64	393.277,847 260.238,063	8.413
64	393.277,847 260.238,063	65	393.268,078 260.241,285	10.287	65	393.268,078 260.241,285	66	393.226,951 260.249,501	41.94	66	393.226,951 260.249,501	67	393.222,118 260.250,576	4.951
67	393.222,118 260.250,576	68	393.216,89 260.251,75	5.358	68	393.216,89 260.251,75	69	393.206,769 260.255,441	10.773	69	393.206,769 260.255,441	70	393.188,734 260.261,826	19.132
70	393.188,734 260.261,826	71	393.186,978 260.262,448	1.863	71	393.186,978 260.262,448	72	393.175,208 260.266,615	12.486	72	393.175,208 260.266,615	73	393.142,632 260.278,854	34.799
73	393.142,632 260.278,854	74	393.107,16 260.290,709	37.401	74	393.107,16 260.290,709	75	393.066,926 260.304,999	42.696	75	393.066,926 260.304,999	76	392.971,783 260.340,421	101.523
76	392.971,783 260.340,421	77	392.870,94 260.378,49	107.789	77	392.870,94 260.378,49	78	392.847,456 260.384,76	24.307	78	392.847,456 260.384,76	79	392.836,023 260.387,585	11.777
79	392.836,023 260.387,585	80	392.819,781 260.391,599	16.731	80	392.819,781 260.391,599	81	392.811,417 260.394,318	8.795	81	392.811,417 260.394,318	82	392.770,082 260.408,214	43.608
82	392.770,082 260.408,214	83	392.737,171 260.419,277	34.721	83	392.737,171 260.419,277	84	392.688,753 260.435,554	51.081	84	392.688,753 260.435,554	85	392.636,209 260.453,218	55.434
85	392.636,209 260.453,218	86	392.625,588 260.457,145	11.324	86	392.625,588 260.457,145	87	392.596,74 260.467,814	30.758	87	392.596,74 260.467,814	88	392.557,886 260.480,625	40.912
88	392.557,886 260.480,625	89	392.504,185 260.498,331	56.545	89	392.504,185 260.498,331	90	392.470,709 260.508,99	35.132	90	392.470,709 260.508,99	91	392.451,693 260.516,136	20.314
91	392.451,693 260.516,136	92	392.447,958 260.517,304	3.913	92	392.447,958 260.517,304	93	392.442,463 260.518,525	5.629	93	392.442,463 260.518,525	94	392.346,246 260.542,201	99.087
94	392.346,246 260.542,201	95	392.319,746 260.558,147	30.928	95	392.319,746 260.558,147	96	392.314,282 260.558,029	5.465	96	392.314,282 260.558,029	97	392.314,76 260.562,04	4.039
97	392.314,76 260.562,04	98	392.251,85 260.578,69	65.076	98	392.251,85 260.578,69	99	392.251,487 260.570,332	8.366	99	392.251,487 260.570,332	100	392.251,446 260.569,403	0.93
100	392.251,446 260.569,403	101	392.250,517 260.569,444	0.93	101	392.250,517 260.569,444	102	392.240,274 260.569,96	10.256	102	392.240,274 260.569,96	103	392.239,345 260.570,001	0.93
103	392.239,345 260.570,001	104	392.239,386 260.570,93	0.93	104	392.239,386 260.570,93	105	392.239,752 260.579,377	8.455	105	392.239,752 260.579,377	106	392.239,793 260.580,306	0.93
106	392.239,793 260.580,306	107	392.240,722 260.580,265	0.93	107	392.240,722 260.580,265	108	392.247,115 260.579,943	6.401	108	392.247,115 260.579,943	1	392.064,526 260.628,27	188.876

**** Lungimile segmentelor sunt determinate în planul de proiecție Stereo 70 și sunt rotunjite la 1 milimetru.**

***** Distanța dintre puncte este formată din segmente cumulate ce sunt mai mici decât valoarea 1 milimetru.**

**DATE DESPRE IMOBILUL NR. 6262**

Oficiul de Cadastru și Publicitate Imobiliară DOLJ
Biroul de Cadastru și Publicitate Imobiliară Craiova

A. Partea I. Descrierea imobilului

TEREN Extravilan

Adresa: Jud. Dolj, De 510

Nr. Crt	Nr cadastral Nr. topografic	Suprafața* (mp)	Observații / Referințe
A1		5.141	Sector cadastral:28 Teren neimprejmuit;

B. Partea II. Proprietari și acte

Inscrieri privitoare la dreptul de proprietate și alte drepturi reale		Referințe
/		
Act Administrativ nr. ADEVERINTA NR. 3273, din 25/06/2024 emis de PRIMARIA MACESU DE JOS;		
B1	Inscrierea posesiei, drept de PROPRIETATE, dobandit prin Lege, cota actuala 1/1, cota initiala 1/1 1) NEIDENTIFICAT NEIDENTIFICAT, LIPSĂ CNP LIPSĂ CNP	A1
Act Normativ nr. LEGEA NR 7, din 13/03/1996 emis de PARLAMENTUL ROMANIEI (ART 13);		
B2	Se noteaza mentiunea de proprietar neidentificat.	A1

C. Partea III. SARCINI .

Inscrieri privind dezmembramintele dreptului de proprietate, drepturi reale de garanție și sarcini	Referințe
NU SUNT	

Teren

Nr cadastral	Suprafața (mp)*	Observații / Referințe
	5.141	

* Suprafața este determinată în planul de proiecție Stereo 70.

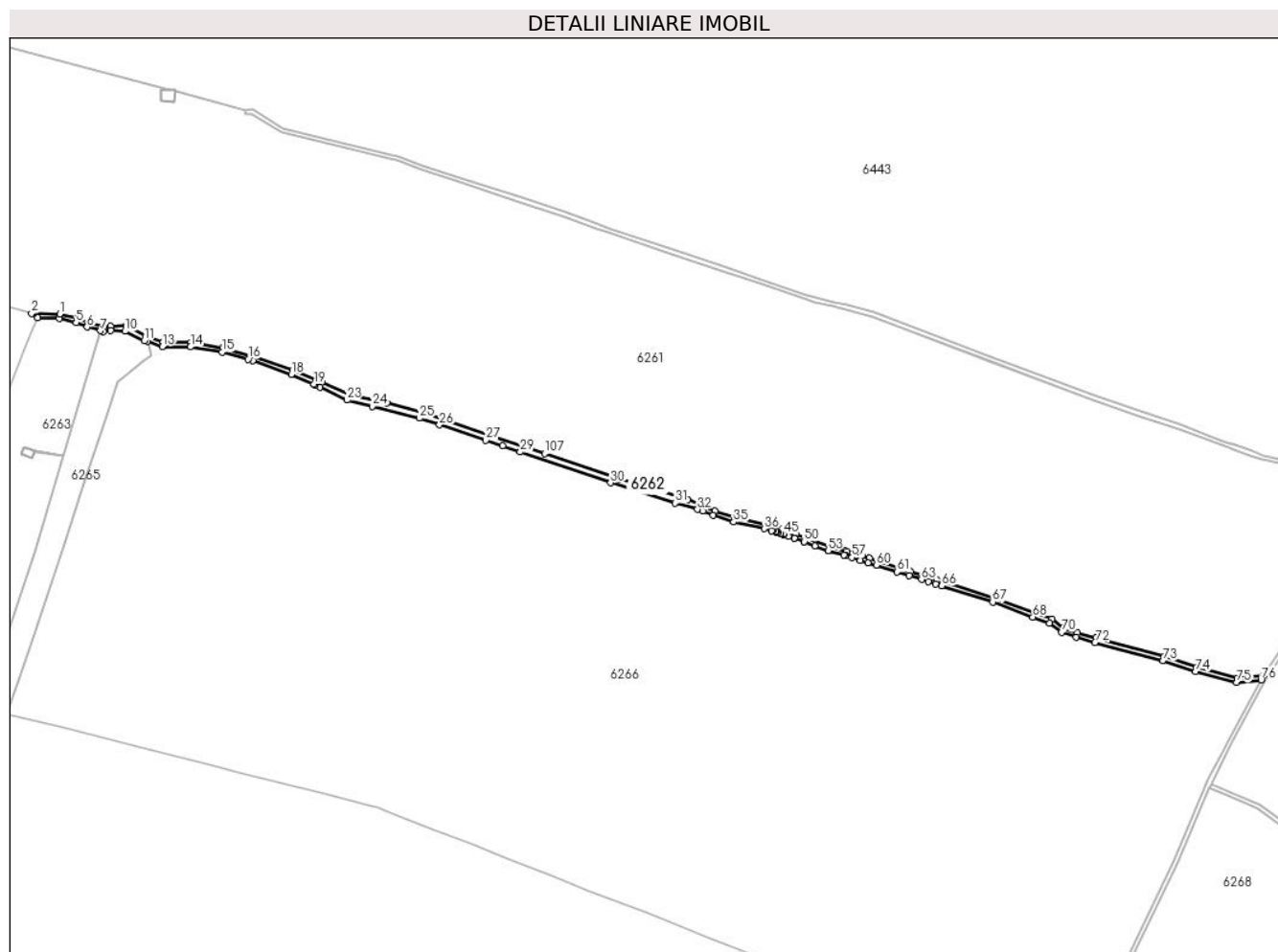

Date referitoare la teren

Crt	Categorie folosință	Intravilan	Suprafața (mp)	Tarla	Parcelă	Nr. topo	Observații / Referințe
1	drum	NU	5.141	-	De 510	-	

Lungime Segmente

1) Valorile lungimilor segmentelor sunt obținute din proiecție în plan.

Punct început	X / Y	Punct sfârșit	X / Y	Lungime segment	Punct început	X / Y	Punct sfârșit	X / Y	Lungime segment	Punct început	X / Y	Punct sfârșit	X / Y	Lungime segment
1	392.149,595 260.381,124	2	392.124,523 260.381,575	25.076	2	392.124,523 260.381,575	3	392.129,632 260.377,482	6.546	3	392.129,632 260.377,482	4	392.149,065 260.377,133	19.436
4	392.149,065 260.377,133	5	392.163,903 260.373,402	15.3	5	392.163,903 260.373,402	6	392.173,72 260.369,511	10.56	6	392.173,72 260.369,511	7	392.185,525 260.366,288	12.237
7	392.185,525 260.366,288	8	392.188,191 260.365,56	2.764	8	392.188,191 260.365,56	9	392.194,741 260.366,172	6.579	9	392.194,741 260.366,172	10	392.207,572 260.365,711	12.839
10	392.207,572 260.365,711	11	392.224,418 260.357,546	18.72	11	392.224,418 260.357,546	12	392.227,238 260.356,615	2.97	12	392.227,238 260.356,615	13	392.240,573 260.352,209	14.044
13	392.240,573 260.352,209	14	392.265,505 260.351,8	24.935	14	392.265,505 260.351,8	15	392.293,51 260.347,157	28.387	15	392.293,51 260.347,157	16	392.316,651 260.340,834	23.989
16	392.316,651 260.340,834	17	392.321,057 260.339,631	4.567	17	392.321,057 260.339,631	18	392.355,077 260.327,534	36.107	18	392.355,077 260.327,534	19	392.375,1 260.318,834	21.831

Punct început	X / Y	Punct sfârșit	X / Y	Lungime segment	Punct început	X / Y	Punct sfârșit	X / Y	Lungime segment	Punct început	X / Y	Punct sfârșit	X / Y	Lungime segment
19	392.375,1 260.318,834	20	392.376,27 260.318,326	1.276	20	392.376,27 260.318,326	21	392.376,25 260.318,28	0.05	21	392.376,25 260.318,28	22	392.380,491 260.316,237	4.707
22	392.380,491 260.316,237	23	392.404,42 260.304,71	26.561	23	392.404,42 260.304,71	24	392.426,903 260.299,067	23.18	24	392.426,903 260.299,067	25	392.468,84 260.288,54	43.238
25	392.468,84 260.288,54	26	392.486,622 260.282,641	18.735	26	392.486,622 260.282,641	27	392.527,85 260.268,902	43.457	27	392.527,85 260.268,902	28	392.542,512 260.263,908	15.489
28	392.542,512 260.263,908	29	392.558,27 260.258,54	16.647	29	392.558,27 260.258,54	30	392.638,56 260.231,19	84.82	30	392.638,56 260.231,19	31	392.696,019 260.213,343	60.167
31	392.696,019 260.213,343	32	392.715,76 260.207,72	20.526	32	392.715,76 260.207,72	33	392.720,44 260.206,387	4.866	33	392.720,44 260.206,387	34	392.729,582 260.202,543	9.917
34	392.729,582 260.202,543	35	392.747,835 260.196,424	19.251	35	392.747,835 260.196,424	36	392.775,154 260.190,469	27.961	36	392.775,154 260.190,469	37	392.781,238 260.188,843	6.298
37	392.781,238 260.188,843	38	392.781,367 260.189,328	0.502	38	392.781,367 260.189,328	39	392.782,315 260.188,986	1.008	39	392.782,315 260.188,986	40	392.785,344 260.187,893	3.22
40	392.785,344 260.187,893	41	392.785,994 260.187,658	0.691	41	392.785,994 260.187,658	42	392.787,53 260.187,104	1.633	42	392.787,53 260.187,104	43	392.789,465 260.186,405	2.057
43	392.789,465 260.186,405	44	392.789,543 260.186,621	0.23	44	392.789,543 260.186,621	45	392.792,143 260.185,707	2.756	45	392.792,143 260.185,707	46	392.792,059 260.185,469	0.252
46	392.792,059 260.185,469	47	392.796,216 260.183,968	4.42	47	392.796,216 260.183,968	48	392.801,583 260.182,031	5.706	48	392.801,583 260.182,031	49	392.801,697 260.182,347	0.336
49	392.801,697 260.182,347	50	392.810,554 260.179,056	9.449	50	392.810,554 260.179,056	51	392.810,468 260.178,824	0.247	51	392.810,468 260.178,824	52	392.819,814 260.175,45	9.936
52	392.819,814 260.175,45	53	392.831,792 260.171,126	12.735	53	392.831,792 260.171,126	54	392.831,805 260.171,161	0.037	54	392.831,805 260.171,161	55	392.845,546 260.167,186	14.304
55	392.845,546 260.167,186	56	392.847,516 260.166,616	2.051	56	392.847,516 260.166,616	57	392.852,8 260.164,95	5.54	57	392.852,8 260.164,95	58	392.860,333 260.162,574	7.899
58	392.860,333 260.162,574	59	392.867,191 260.160,411	7.191	59	392.867,191 260.160,411	60	392.874,402 260.158,136	7.561	60	392.874,402 260.158,136	61	392.893,026 260.152,262	19.528
61	392.893,026 260.152,262	62	392.903,647 260.148,912	11.137	62	392.903,647 260.148,912	63	392.914,564 260.145,469	11.447	63	392.914,564 260.145,469	64	392.920,932 260.143,46	6.677
64	392.920,932 260.143,46	65	392.927,115 260.141,51	6.483	65	392.927,115 260.141,51	66	392.932,538 260.139,8	5.686	66	392.932,538 260.139,8	67	392.977,743 260.125,499	47.413
67	392.977,743 260.125,499	68	393.013,447 260.112,249	38.083	68	393.013,447 260.112,249	69	393.028,362 260.106,714	15.909	69	393.028,362 260.106,714	70	393.038,864 260.098,717	13.2
70	393.038,864 260.098,717	71	393.051,887 260.094,131	13.807	71	393.051,887 260.094,131	72	393.068,633 260.089,683	17.327	72	393.068,633 260.089,683	73	393.128,971 260.073,327	62.516
73	393.128,971 260.073,327	74	393.157,846 260.063,906	30.373	74	393.157,846 260.063,906	75	393.194,504 260.053,975	37.979	75	393.194,504 260.053,975	76	393.216,039 260.056,443	21.676
76	393.216,039 260.056,443	77	393.218,396 260.060,74	4.901	77	393.218,396 260.060,74	78	393.194,81 260.058,036	23.74	78	393.194,81 260.058,036	79	393.158,99 260.067,74	37.111
79	393.158,99 260.067,74	80	393.130,115 260.077,161	30.373	80	393.130,115 260.077,161	81	393.069,67 260.093,546	62.626	81	393.069,67 260.093,546	82	393.053,066 260.097,957	17.18
82	393.053,066 260.097,957	83	393.040,786 260.102,281	13.019	83	393.040,786 260.102,281	84	393.030,312 260.110,257	13.165	84	393.030,312 260.110,257	85	393.014,839 260.115,999	16.504
85	393.014,839 260.115,999	86	392.979,043 260.129,283	38.181	86	392.979,043 260.129,283	87	392.933,743 260.143,614	47.513	87	392.933,743 260.143,614	88	392.928,318 260.145,325	5.688
88	392.928,318 260.145,325	89	392.922,136 260.147,275	6.482	89	392.922,136 260.147,275	90	392.915,767 260.149,284	6.678	90	392.915,767 260.149,284	91	392.904,85 260.152,727	11.447
91	392.904,85 260.152,727	92	392.894,229 260.156,077	11.137	92	392.894,229 260.156,077	93	392.875,605 260.161,951	19.528	93	392.875,605 260.161,951	94	392.868,394 260.164,226	7.561
94	392.868,394 260.164,226	95	392.861,536 260.166,389	7.191	95	392.861,536 260.166,389	96	392.854,003 260.168,765	7.899	96	392.854,003 260.168,765	97	392.848,674 260.170,446	5.588
97	392.848,674 260.170,446	98	392.846,658 260.171,029	2.099	98	392.846,658 260.171,029	99	392.833,059 260.174,963	14.157	99	392.833,059 260.174,963	100	392.803,057 260.186,108	32.005
100	392.803,057 260.186,108	101	392.790,725 260.190,446	13.073	101	392.790,725 260.190,446	102	392.776,097 260.194,358	15.142	102	392.776,097 260.194,358	103	392.748,9 260.200,285	27.835
103	392.748,9 260.200,285	104	392.730,995 260.206,289	18.885	104	392.730,995 260.206,289	105	392.707,068 260.216,347	25.955	105	392.707,068 260.216,347	106	392.645,803 260.234,635	63.936
106	392.645,803 260.234,635	107	392.579,966 260.257,343	69.643	107	392.579,966 260.257,343	108	392.530,893 260.273,04	51.522	108	392.530,893 260.273,04	109	392.474,961 260.292,395	59.186
109	392.474,961 260.292,395	110	392.440,062 260.302,149	36.236	110	392.440,062 260.302,149	111	392.408,515 260.309,312	32.35	111	392.408,515 260.309,312	112	392.382,149 260.320,132	28.5
112	392.382,149 260.320,132	113	392.356,546 260.331,258	27.916	113	392.356,546 260.331,258	114	392.322,256 260.343,45	36.393	114	392.322,256 260.343,45	115	392.294,366 260.351,07	28.912
115	392.294,366 260.351,07	116	392.265,867 260.355,794	28.888	116	392.265,867 260.355,794	117	392.241,249 260.356,199	24.621	117	392.241,249 260.356,199	118	392.226,019 260.361,23	16.039

Punct început	X / Y	Punct sfârșit	X / Y	Lungime segment	Punct început	X / Y	Punct sfârșit	X / Y	Lungime segment	Punct început	X / Y	Punct sfârșit	X / Y	Lungime segment
118	392.226,019 260.361,23	119	392.208,82 260.370,64	19.605	119	392.208,82 260.370,64	120	392.194,489 260.370,165	14.339	120	392.194,489 260.370,165	121	392.188,543 260.369,611	5.972
121	392.188,543 260.369,611	122	392.174,988 260.373,311	14.051	122	392.174,988 260.373,311	123	392.165,133 260.377,218	10.601	123	392.165,133 260.377,218	1	392.149,595 260.381,124	16.021

** Lungimile segmentelor sunt determinate în planul de proiecție Stereo 70 și sunt rotunjite la 1 milimetru.

*** Distanța dintre puncte este formată din segmente cumulate ce sunt mai mici decât valoarea 1 milimetru.

**DATE DESPRE IMOBILUL NR. 6263**

Oficiul de Cadastru și Publicitate Imobiliară DOLJ
Biroul de Cadastru și Publicitate Imobiliară Craiova

A. Partea I. Descrierea imobilului

TEREN Extravilan

Adresa: Jud. Dolj, T58, P97A 97RR 97B

Nr. Crt	Nr cadastral Nr. topografic	Suprafața* (mp)	Observații / Referințe
A1		25.169	Sector cadastral:28 Teren neimprejmit;

B. Partea II. Proprietari și acte

Inscrieri privitoare la dreptul de proprietate și alte drepturi reale	Referințe
/	
Act Administrativ nr. ADEVERINTA NR. 3273, din 25/06/2024 emis de PRIMARIA MACESU DE JOS;	
B1	Inscrierea posesiei, drept de PROPRIETATE, dobandit prin Lege, cota actuala 1/1, cota initiala 1/1 1) NEIDENTIFICAT NEIDENTIFICAT, LIPSĂ CNP LIPSĂ CNP
Act Normativ nr. LEGEA NR 7, din 13/03/1996 emis de PARLAMENTUL ROMANIEI (ART 13);	
B2	Se noteaza mentiunea de proprietar neidentificat.

C. Partea III. SARCINI .

Inscrieri privind dezmembramintele dreptului de proprietate, drepturi reale de garanție și sarcini	Referințe
NU SUNT	

Teren

Nr cadastral	Suprafața (mp)*	Observații / Referințe
	25.169	

* Suprafața este determinată în planul de proiecție Stereo 70.

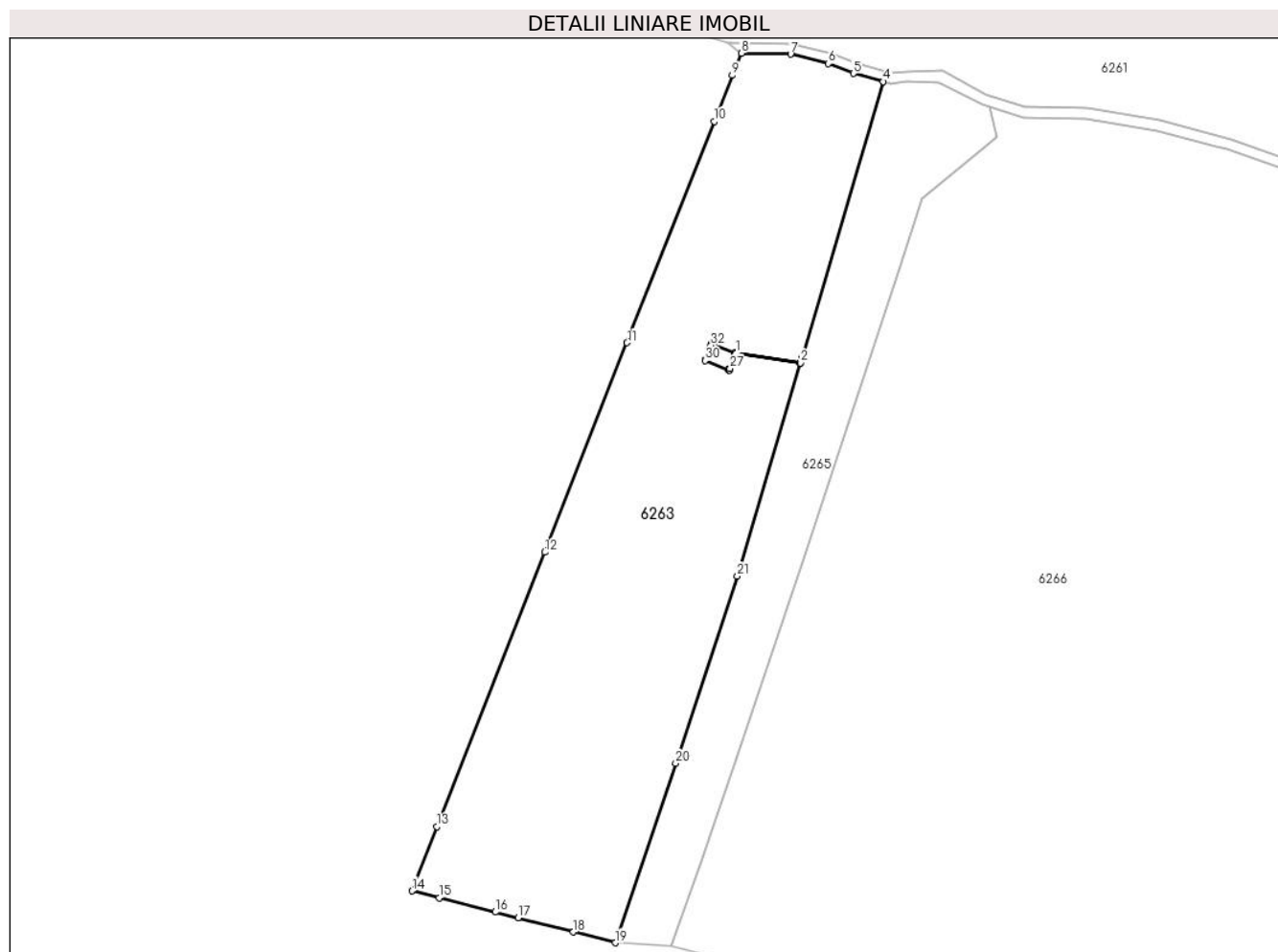

Date referitoare la teren

Crt	Categorie folosință	Intra vilan	Suprafața (mp)	Tarla	Parcelă	Nr. topo	Observații / Referințe
1	padure	NU	25.169	58	97A 97RR 97B	-	

Lungime Segmente

1) Valorile lungimilor segmentelor sunt obținute din proiecție în plan.

Punct început	X / Y	Punct sfârșit	X / Y	Lungime segment (** (m)
1	392.127,551 260.259,473	2	392.152,815 260.255,652	25.551
3	392.153,549 260.258,135	4	392.185,525 260.366,288	112.781
5	392.173,72 260.369,511	6	392.163,903 260.373,402	10.56
7	392.149,065 260.377,133	8	392.129,632 260.377,482	19.436
9	392.126,02 260.368,8	10	392.118,885 260.350,64	19.511

Punct început	X / Y	Punct sfârșit	X / Y	Lungime segment (** (m)
2	392.152,815 260.255,652	3	392.153,549 260.258,135	2.589
4	392.185,525 260.366,288	5	392.173,72 260.369,511	12.237
6	392.163,903 260.373,402	7	392.149,065 260.377,133	15.3
8	392.129,632 260.377,482	9	392.126,02 260.368,8	9.403
10	392.118,885 260.350,64	11	392.084,688 260.263,602	93.515

Punct început	X / Y	Punct sfârșit	X / Y	Lungime segment (** (m)
11	392.084,688 260.263,602	12	392.052,296 260.181,251	88.493
13	392.009,923 260.073,314	14	392.000,005 260.048,071	27.122
15	392.010,732 260.045,334	16	392.032,778 260.039,707	22.753
17	392.041,736 260.037,421	18	392.063,492 260.031,868	22.453
19	392.080,02 260.027,65	20	392.103,815 260.098,196	74.451
21	392.128,043 260.171,85	22	392.152,8 260.255,603	87.335
23	392.152,81 260.255,636	24	392.127,547 260.259,461	25.551
25	392.127,533 260.259,427	26	392.127,33 260.258,894	0.57
27	392.125,263 260.253,478	28	392.125,042 260.252,899	0.62
29	392.124,463 260.253,12	30	392.115,366 260.256,614	9.745
31	392.115,587 260.257,193	32	392.117,654 260.262,609	5.797
33	392.117,875 260.263,188	34	392.118,454 260.262,967	0.62
35	392.126,972 260.259,694	1	392.127,551 260.259,473	0.62

Punct început	X / Y	Punct sfârșit	X / Y	Lungime segment (** (m)
12	392.052,296 260.181,251	13	392.009,923 260.073,314	115.956
14	392.000,005 260.048,071	15	392.010,732 260.045,334	11.071
16	392.032,778 260.039,707	17	392.041,736 260.037,421	9.245
18	392.063,492 260.031,868	19	392.080,02 260.027,65	17.058
20	392.103,815 260.098,196	21	392.128,043 260.171,85	77.536
22	392.152,8 260.255,603	23	392.152,81 260.255,636	0.034
24	392.127,547 260.259,461	25	392.127,533 260.259,427	0.037
26	392.127,33 260.258,894	27	392.125,263 260.253,478	5.797
28	392.125,042 260.252,899	29	392.124,463 260.253,12	0.62
30	392.115,366 260.256,614	31	392.115,587 260.257,193	0.62
32	392.117,654 260.262,609	33	392.117,875 260.263,188	0.62
34	392.118,454 260.262,967	35	392.126,972 260.259,694	9.125

** Lungimile segmentelor sunt determinate în planul de proiecție Stereo 70 și sunt rotunjite la 1 milimetru.

*** Distanța dintre puncte este formată din segmente cumulate ce sunt mai mici decât valoarea 1 milimetru.

**DATE DESPRE IMOBILUL NR. 6264**

Oficiul de Cadastru și Publicitate Imobiliară DOLJ
Biroul de Cadastru și Publicitate Imobiliară Craiova

A. Partea I. Descrierea imobilului

TEREN Extravilan

Nr. CF vechi:78

Nr. cadastral vechi:139

Adresa: Jud. Dolj, T70, P600

Nr. Crt	Nr cadastral Nr. topografic	Suprafața* (mp)	Observații / Referințe
A1	30885	73	Sector cadastral:28 Teren neimprejmuit;

Construcții

Crt	Nr cadastral Nr. topografic	Adresa	Observații / Referințe
A1.1	30885-C1	Jud. Dolj, T 70,P 600	Nr. niveluri:1; S. construita la sol:73 mp; C 1- stalp cu nr. 306 Sn +3400231 cu Sc-72,94 mp

B. Partea II. Proprietari și acte

Inscrieri privitoare la dreptul de proprietate și alte drepturi reale		Referințe
44341 / 17/10/2006		
Act Normativ nr. HG 2060/2004, din 01/01/2004 emis de Guvernul Romaniei;		
B1	Intabulare, drept de PROPRIETATE, dobandit prin Lege, cota actuala 1/1, cota initiala 1/1 1) STATUL ROMAN , CIF:9999999999999, Lipsa CUI <i>OBSERVATII: (provenita din conversia CF 78)</i>	A1, A1.1

C. Partea III. SARCINI

Inscrieri privind dezmembramintele dreptului de proprietate, drepturi reale de garanție și sarcini		Referințe
44341 / 17/10/2006		
Act Notarial nr. 1/2004, din 01/01/2004 emis de NP (act aditional nr. 2/2006-Ministerul Economiei si Comertului);		
C1	Intabulare, drept de CONCESIUNEpt. 49 de ani incepand cu data de 29.06.2004 1) C.N.T.E.E.-TRANSELECTRICA SA SUC TRANSPORT CRAIOVA , CIF:9999999999999, Lipsa CUI <i>OBSERVATII: (provenita din conversia CF 78)</i>	A1, A1.1

Teren

Nr cadastral	Suprafața (mp)*	Observații / Referințe
30885	73	

* Suprafața este determinată în planul de proiecție Stereo 70.

DETALII LINIARE IMOBIL

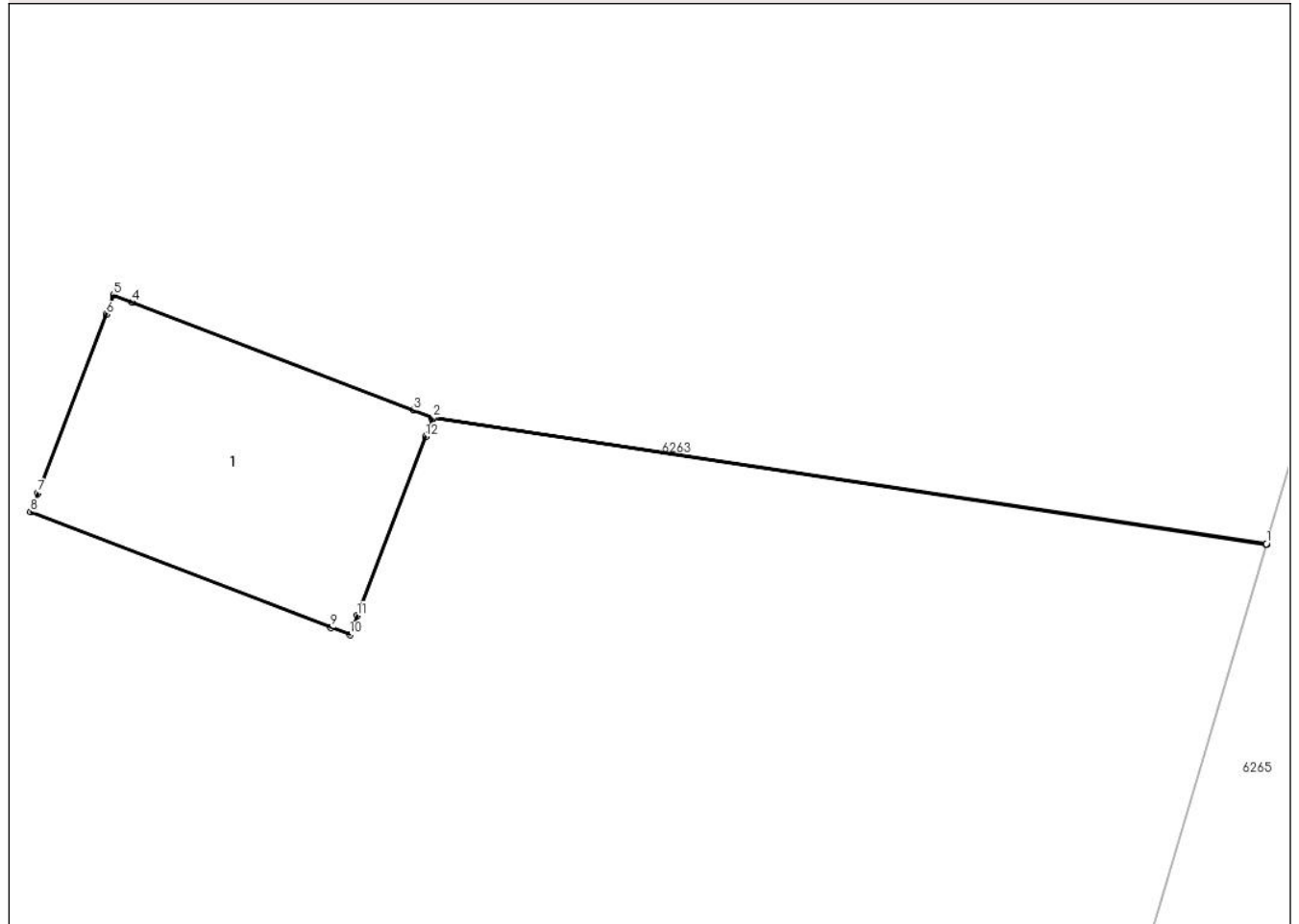

Date referitoare la teren

Crt	Categorie folosință	Intra vilan	Suprafața (mp)	Tarla	Parcelă	Nr. topo	Observații / Referințe
1	arabil	NU	73	70	600	-	

Date referitoare la construcții

Crt	Număr	Destinație construcție	Supraf. (mp)	Situație juridică	Observații / Referințe
A1.1	30885-C1	construcții industriale și edilitare	73	Cu acte	Nr. niveluri:1; S. construită la sol:73 mp; C 1-stalp cu nr. 306 Sn +3400231 cu Sc-72,94 mp

Lungime Segmente

1) Valorile lungimilor segmentelor sunt obținute din proiecție în plan.

Punct început	X / Y	Punct sfârșit	X / Y	Lungime segment (** (m)
1	392.152,815 260.255,652	2	392.127,551 260.259,473	25.551
2	392.127,551 260.259,473	3	392.126,972 260.259,694	0.62
3	392.126,972 260.259,694	4	392.118,454 260.262,967	9.125

Punct început	X / Y	Punct sfârşit	X / Y	Lungime segment (** (m)
4	392.118,454 260.262,967	5	392.117,875 260.263,188	0.62
5	392.117,875 260.263,188	6	392.117,654 260.262,609	0.62
6	392.117,654 260.262,609	7	392.115,587 260.257,193	5.797
7	392.115,587 260.257,193	8	392.115,366 260.256,614	0.62
8	392.115,366 260.256,614	9	392.124,463 260.253,12	9.745
9	392.124,463 260.253,12	10	392.125,042 260.252,899	0.62
10	392.125,042 260.252,899	11	392.125,263 260.253,478	0.62
11	392.125,263 260.253,478	12	392.127,33 260.258,894	5.797
12	392.127,33 260.258,894	13	392.127,533 260.259,427	0.57
13	392.127,533 260.259,427	14	392.127,547 260.259,461	0.037
14	392.127,547 260.259,461	15	392.152,81 260.255,636	25.551
15	392.152,81 260.255,636	1	392.152,815 260.255,652	0.017

** Lungimile segmentelor sunt determinate în planul de proiecție Stereo 70 și sunt rotunjite la 1 milimetru.

*** Distanța dintre puncte este formată din segmente cumulate ce sunt mai mici decât valoarea 1 milimetru.

**DATE DESPRE IMOBILUL NR. 6265**

Oficiul de Cadastru și Publicitate Imobiliară DOLJ
Biroul de Cadastru și Publicitate Imobiliară Craiova

A. Partea I. Descrierea imobilului

TEREN Extravilan

Adresa: Jud. Dolj, T58, HC 520/3

Nr. Crt	Nr cadastral Nr. topografic	Suprafața* (mp)	Observații / Referințe
A1		9.146	Sector cadastral:28 Teren neimprejmit;

B. Partea II. Proprietari și acte

Inscrieri privitoare la dreptul de proprietate și alte drepturi reale		Referințe
/		
Act Administrativ nr. ADEVERINTA NR. 3273, din 25/06/2024 emis de PRIMARIA MACESU DE JOS;		
B1	Inscrierea posesiei, drept de PROPRIETATE, dobandit prin Lege, cota actuala 1/1, cota initiala 1/1 1) NEIDENTIFICAT NEIDENTIFICAT, LIPSĂ CNP LIPSĂ CNP	A1
Act Normativ nr. LEGEA NR 7, din 13/03/1996 emis de PARLAMENTUL ROMANIEI (ART 13);		
B2	Se noteaza mentiunea de proprietar neidentificat.	A1

C. Partea III. SARCINI .

Inscrieri privind dezmembramintele dreptului de proprietate, drepturi reale de garanție și sarcini	Referințe
NU SUNT	

Teren

Nr cadastral	Suprafața (mp)*	Observații / Referințe
	9.146	

* Suprafața este determinată în planul de proiecție Stereo 70.

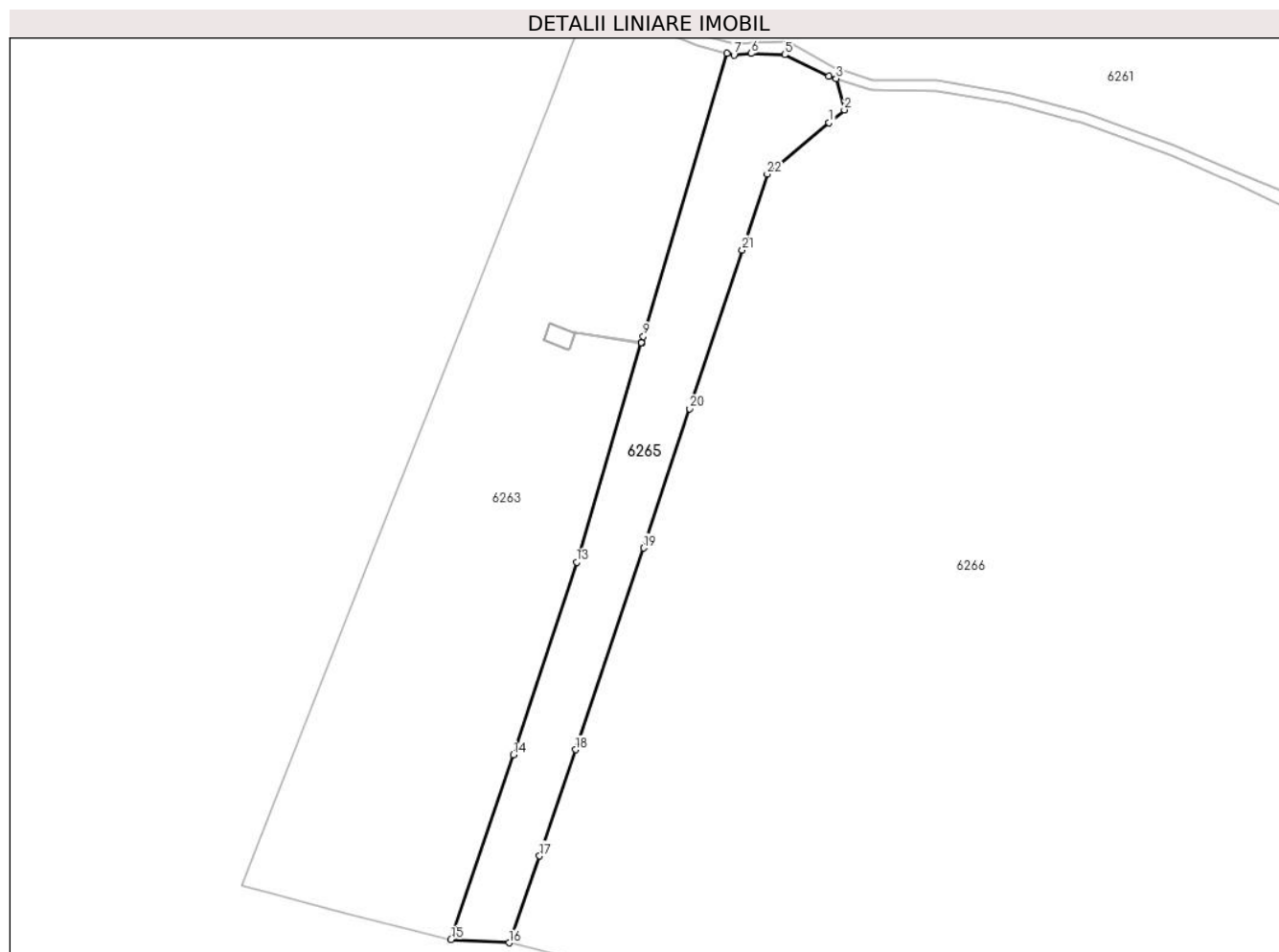

Date referitoare la teren

Crt	Categorie folosință	Intravilan	Suprafața (mp)	Tarla	Parcelă	Nr. topo	Observații / Referințe
1	ape statatoare	NU	9.146	58	HC 520/3	-	

Lungime Segmente

1) Valorile lungimilor segmentelor sunt obținute din proiecție în plan.

Punct început	X / Y	Punct sfârșit	X / Y	Lungime segment (** (m))
1	392.224,535 260.339,771	2	392.230,4 260.344,64	7.623
3	392.227,238 260.356,615	4	392.224,418 260.357,546	2.97
5	392.207,572 260.365,711	6	392.194,741 260.366,172	12.839
7	392.188,191 260.365,56	8	392.185,525 260.366,288	2.764
9	392.153,549 260.258,135	10	392.152,815 260.255,652	2.589

Punct început	X / Y	Punct sfârșit	X / Y	Lungime segment (** (m))
2	392.230,4 260.344,64	3	392.227,238 260.356,615	12.385
4	392.224,418 260.357,546	5	392.207,572 260.365,711	18.72
6	392.194,741 260.366,172	7	392.188,191 260.365,56	6.579
8	392.185,525 260.366,288	9	392.153,549 260.258,135	112.781
10	392.152,815 260.255,652	11	392.152,81 260.255,636	0.017

Punct început	X / Y	Punct sfârșit	X / Y	Lungime segment (** (m)
11	392.152,81 260.255,636	12	392.152,8 260.255,603	0.034
13	392.128,043 260.171,85	14	392.103,815 260.098,196	77.536
15	392.080,02 260.027,65	16	392.102,249 260.026,445	22.262
17	392.113,866 260.059,657	18	392.127,644 260.100,222	42.841
19	392.153,598 260.177,277	20	392.171,341 260.230,454	56.059
21	392.191,332 260.291,104	22	392.200,91 260.320,16	30.594

Punct început	X / Y	Punct sfârșit	X / Y	Lungime segment (** (m)
12	392.152,8 260.255,603	13	392.128,043 260.171,85	87.335
14	392.103,815 260.098,196	15	392.080,02 260.027,65	74.451
16	392.102,249 260.026,445	17	392.113,866 260.059,657	35.185
18	392.127,644 260.100,222	19	392.153,598 260.177,277	81.309
20	392.171,341 260.230,454	21	392.191,332 260.291,104	63.86
22	392.200,91 260.320,16	1	392.224,535 260.339,771	30.704

** Lungimile segmentelor sunt determinate în planul de proiecție Stereo 70 și sunt rotunjite la 1 milimetru.

*** Distanța dintre puncte este formată din segmente cumulate ce sunt mai mici decât valoarea 1 milimetru.

**DATE DESPRE IMOBILUL NR. 6266**

Oficiul de Cadastru și Publicitate Imobiliară DOLJ
Biroul de Cadastru și Publicitate Imobiliară Craiova

A. Partea I. Descrierea imobilului

TEREN Extravilan

Adresa: Jud. Dolj, T58, P98A 103A 103NN 108A 108B 108C 108NN

Nr. Crt	Nr cadastral Nr. topografic	Suprafața* (mp)	Observații / Referințe
A1		365.476	Sector cadastral:28 Teren neimprejmuț;

B. Partea II. Proprietari și acte

Inscrieri privitoare la dreptul de proprietate și alte drepturi reale		Referințe
/		
Act Administrativ nr. ADEVERINTA NR. 3273, din 25/06/2024 emis de PRIMARIA MACESU DE JOS;		
B1	Inscrierea posesiei, drept de PROPRIETATE, dobandit prin Lege, cota actuala 1/1, cota initiala 1/1 1) NEIDENTIFICAT NEIDENTIFICAT, LIPSĂ CNP LIPSĂ CNP	A1
Act Normativ nr. LEGEA NR 7, din 13/03/1996 emis de PARLAMENTUL ROMANIEI (ART 13);		
B2	Se noteaza mentiunea de proprietar neidentificat.	A1

C. Partea III. SARCINI .

Inscrieri privind dezmembramintele dreptului de proprietate, drepturi reale de garanție și sarcini	Referințe
NU SUNT	

Teren

Nr cadastral	Suprafața (mp)*	Observații / Referințe
	365.476	

* Suprafața este determinată în planul de proiecție Stereo 70.

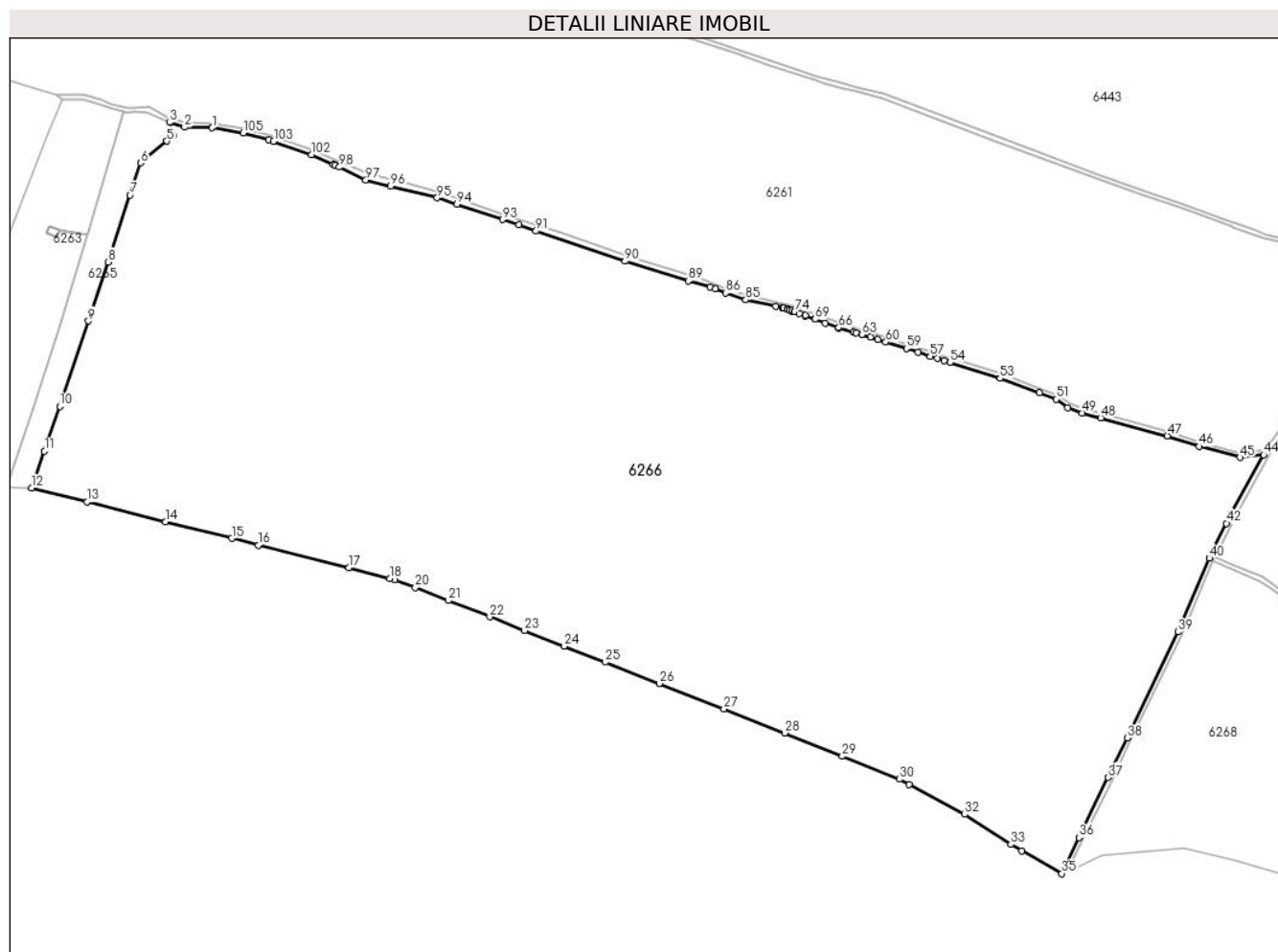

Date referitoare la teren

Crt	Categorie folosință	Intravilan	Suprafața (mp)	Tarla	Parcelă	Nr. topo	Observații / Referințe
1	padure	NU	365.476	58	98A 103A 103NN 108A 108B 108C 108NN	-	

Lungime Segmente

1) Valorile lungimilor segmentelor sunt obținute din proiecție în plan.

Punct început	X / Y	Punct sfârșit	X / Y	Lungime segment
1	392.265,505 260.351,8	2	392.240,573 260.352,209	24.935
4	392.230,4 260.344,64	5	392.224,535 260.339,771	7.623
7	392.191,332 260.291,104	8	392.171,341 260.230,454	63.86
10	392.127,644 260.100,222	11	392.113,866 260.059,657	42.841

Punct început	X / Y	Punct sfârșit	X / Y	Lungime segment
2	392.240,573 260.352,209	3	392.227,238 260.356,615	14.044
5	392.224,535 260.339,771	6	392.200,91 260.320,16	30.704
8	392.171,341 260.230,454	9	392.153,598 260.177,277	56.059
11	392.113,866 260.059,657	12	392.102,249 260.026,445	35.185

Punct început	X / Y	Punct sfârșit	X / Y	Lungime segment
3	392.227,238 260.356,615	4	392.230,4 260.344,64	12.385
6	392.200,91 260.320,16	7	392.191,332 260.291,104	30.594
9	392.153,598 260.177,277	10	392.127,644 260.100,222	81.309
12	392.102,249 260.026,445	13	392.152,393 260.013,805	51.713

Punct început	X / Y	Punct sfârșit	X / Y	Lungime segment	Punct început	X / Y	Punct sfârșit	X / Y	Lungime segment	Punct început	X / Y	Punct sfârșit	X / Y	Lungime segment
13	392.152,393 260.013,805	14	392.223,418 259.995,894	73.249	14	392.223,418 259.995,894	15	392.283,088 259.980,847	61.538	15	392.283,088 259.980,847	16	392.307,324 259.974,736	24.995
16	392.307,324 259.974,736	17	392.388,796 259.954,19	84.023	17	392.388,796 259.954,19	18	392.425,836 259.944,812	38.209	18	392.425,836 259.944,812	19	392.430,582 259.943,526	4.917
19	392.430,582 259.943,526	20	392.449,126 259.936,45	19.848	20	392.449,126 259.936,45	21	392.478,82 259.924,788	31.902	21	392.478,82 259.924,788	22	392.516,503 259.909,99	40.484
22	392.516,503 259.909,99	23	392.547,777 259.897,708	33.599	23	392.547,777 259.897,708	24	392.583,693 259.883,603	38.586	24	392.583,693 259.883,603	25	392.620,819 259.869,023	39.886
25	392.620,819 259.869,023	26	392.669,698 259.849,827	52.513	26	392.669,698 259.849,827	27	392.728,133 259.826,879	62.779	27	392.728,133 259.826,879	28	392.782,91 259.805,18	58.918
28	392.782,91 259.805,18	29	392.835,001 259.784,077	56.203	29	392.835,001 259.784,077	30	392.886,91 259.763,32	55.905	30	392.886,91 259.763,32	31	392.895,669 259.758,576	9.961
31	392.895,669 259.758,576	32	392.945,435 259.731,62	56.598	32	392.945,435 259.731,62	33	392.987,458 259.704,532	49.997	33	392.987,458 259.704,532	34	392.997,337 259.698,529	11.56
34	392.997,337 259.698,529	35	393.033,46 259.678,08	41.509	35	393.033,46 259.678,08	36	393.049,132 259.710,507	36.016	36	393.049,132 259.710,507	37	393.075,446 259.764,954	60.472
37	393.075,446 259.764,954	38	393.092,64 259.800,53	39.513	38	393.092,64 259.800,53	39	393.138,591 259.896,401	106.314	39	393.138,591 259.896,401	40	393.166,782 259.963,079	72.393
40	393.166,782 259.963,079	41	393.169,28 259.968,07	5.581	41	393.169,28 259.968,07	42	393.182,432 259.994,42	29.45	42	393.182,432 259.994,42	43	393.186,69 260.002,95	9.534
43	393.186,69 260.002,95	44	393.216,039 260.056,443	61.015	44	393.216,039 260.056,443	45	393.194,504 260.053,975	21.676	45	393.194,504 260.053,975	46	393.157,846 260.063,906	37.979
46	393.157,846 260.063,906	47	393.128,971 260.073,327	30.373	47	393.128,971 260.073,327	48	393.068,633 260.089,683	62.516	48	393.068,633 260.089,683	49	393.051,887 260.094,131	17.327
49	393.051,887 260.094,131	50	393.038,864 260.098,717	13.807	50	393.038,864 260.098,717	51	393.028,362 260.106,714	13.2	51	393.028,362 260.106,714	52	393.013,447 260.112,249	15.909
52	393.013,447 260.112,249	53	392.977,743 260.125,499	38.083	53	392.977,743 260.125,499	54	392.932,538 260.139,8	47.413	54	392.932,538 260.139,8	55	392.927,115 260.141,51	5.686
55	392.927,115 260.141,51	56	392.920,932 260.143,46	6.483	56	392.920,932 260.143,46	57	392.914,564 260.145,469	6.677	57	392.914,564 260.145,469	58	392.903,647 260.148,912	11.447
58	392.903,647 260.148,912	59	392.893,026 260.152,262	11.137	59	392.893,026 260.152,262	60	392.874,402 260.158,136	19.528	60	392.874,402 260.158,136	61	392.867,191 260.160,411	7.561
61	392.867,191 260.160,411	62	392.860,333 260.162,574	7.191	62	392.860,333 260.162,574	63	392.852,8 260.164,95	7.899	63	392.852,8 260.164,95	64	392.847,516 260.166,616	5.54
64	392.847,516 260.166,616	65	392.845,546 260.167,186	2.051	65	392.845,546 260.167,186	66	392.831,805 260.171,161	14.304	66	392.831,805 260.171,161	67	392.831,792 260.171,126	0.037
67	392.831,792 260.171,126	68	392.819,814 260.175,45	12.735	68	392.819,814 260.175,45	69	392.810,468 260.178,824	9.936	69	392.810,468 260.178,824	70	392.810,554 260.179,056	0.247
70	392.810,554 260.179,056	71	392.801,697 260.182,347	9.449	71	392.801,697 260.182,347	72	392.801,583 260.182,031	0.336	72	392.801,583 260.182,031	73	392.796,216 260.183,968	5.706
73	392.796,216 260.183,968	74	392.792,059 260.185,469	4.42	74	392.792,059 260.185,469	75	392.792,143 260.185,707	0.252	75	392.792,143 260.185,707	76	392.789,543 260.186,621	2.756
76	392.789,543 260.186,621	77	392.789,465 260.186,405	0.23	77	392.789,465 260.186,405	78	392.787,53 260.187,104	2.057	78	392.787,53 260.187,104	79	392.785,994 260.187,658	1.633
79	392.785,994 260.187,658	80	392.785,344 260.187,893	0.691	80	392.785,344 260.187,893	81	392.782,315 260.188,986	3.22	81	392.782,315 260.188,986	82	392.781,367 260.189,328	1.008
82	392.781,367 260.189,328	83	392.781,238 260.188,843	0.502	83	392.781,238 260.188,843	84	392.775,154 260.190,469	6.298	84	392.775,154 260.190,469	85	392.747,835 260.196,424	27.961
85	392.747,835 260.196,424	86	392.729,582 260.202,543	19.251	86	392.729,582 260.202,543	87	392.720,44 260.206,387	9.917	87	392.720,44 260.206,387	88	392.715,76 260.207,72	4.866
88	392.715,76 260.207,72	89	392.696,019 260.213,343	20.526	89	392.696,019 260.213,343	90	392.638,56 260.231,19	60.167	90	392.638,56 260.231,19	91	392.558,27 260.258,54	84.82
91	392.558,27 260.258,54	92	392.542,512 260.263,908	16.647	92	392.542,512 260.263,908	93	392.527,85 260.268,902	15.489	93	392.527,85 260.268,902	94	392.486,622 260.282,641	43.457
94	392.486,622 260.282,641	95	392.468,84 260.288,54	18.735	95	392.468,84 260.288,54	96	392.426,903 260.299,067	43.238	96	392.426,903 260.299,067	97	392.404,42 260.304,71	23.18
97	392.404,42 260.304,71	98	392.380,491 260.316,237	26.561	98	392.380,491 260.316,237	99	392.376,25 260.318,28	4.707	99	392.376,25 260.318,28	100	392.376,27 260.318,326	0.05
100	392.376,27 260.318,326	101	392.375,1 260.318,834	1.276	101	392.375,1 260.318,834	102	392.355,077 260.327,534	21.831	102	392.355,077 260.327,534	103	392.321,057 260.339,631	36.107
103	392.321,057 260.339,631	104	392.316,651 260.340,834	4.567	104	392.316,651 260.340,834	105	392.293,51 260.347,157	23.989	105	392.293,51 260.347,157	1	392.265,505 260.351,8	28.387

** Lungimile segmentelor sunt determinate în planul de proiecție Stereo 70 și sunt rotunjite la 1 milimetru.

*** Distanța dintre puncte este formată din segmente cumulate ce sunt mai mici decât valoarea 1 milimetru.

**DATE DESPRE IMOBILUL NR. 6267**

Oficiul de Cadastru și Publicitate Imobiliară DOLJ
Biroul de Cadastru și Publicitate Imobiliară Craiova

A. Partea I. Descrierea imobilului

TEREN Extravilan

Adresa: Jud. Dolj, De 570

Nr. Crt	Nr cadastral Nr. topografic	Suprafața* (mp)	Observații / Referințe
A1		2.458	Sector cadastral:28 Teren neimprejmuit;

B. Partea II. Proprietari și acte

Inscrieri privitoare la dreptul de proprietate și alte drepturi reale		Referințe
/		
Act Administrativ nr. ADEVERINTA NR. 3273, din 25/06/2024 emis de PRIMARIA MACESU DE JOS;		
B1	Inscrierea posesiei, drept de PROPRIETATE, dobandit prin Lege, cota actuala 1/1, cota initiala 1/1 1) NEIDENTIFICAT NEIDENTIFICAT, LIPSĂ CNP LIPSĂ CNP	A1
Act Normativ nr. LEGEA NR 7, din 13/03/1996 emis de PARLAMENTUL ROMANIEI (ART 13);		
B2	Se noteaza mentiunea de proprietar neidentificat.	A1

C. Partea III. SARCINI .

Inscrieri privind dezmembramintele dreptului de proprietate, drepturi reale de garanție și sarcini	Referințe
NU SUNT	

Teren

Nr cadastral	Suprafața (mp)*	Observații / Referințe
	2.458	

* Suprafața este determinată în planul de proiecție Stereo 70.

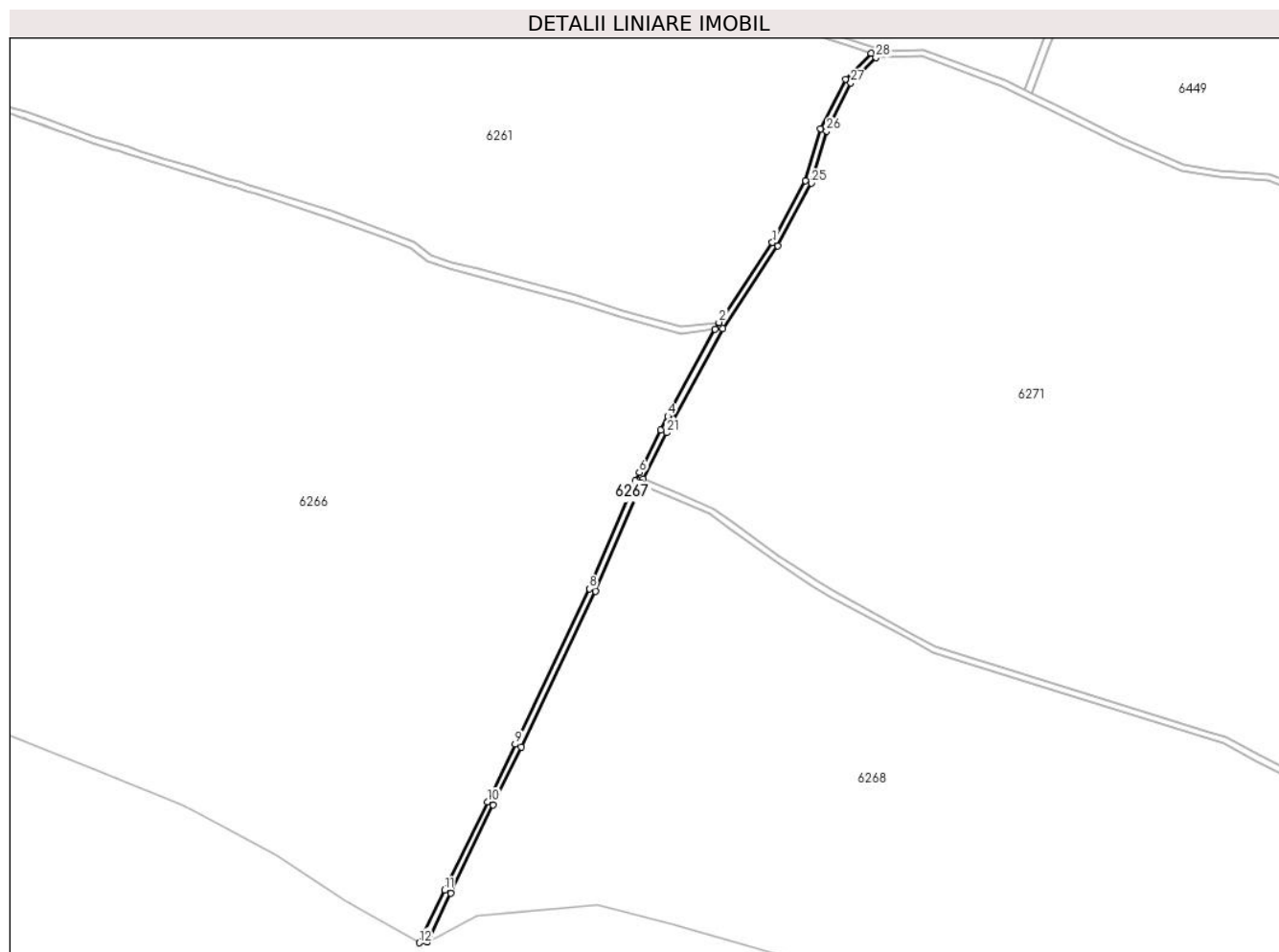

Date referitoare la teren

Crt	Categorie folosință	Intravilan	Suprafața (mp)	Tarla	Parcelă	Nr. topo	Observații / Referințe
1	drum	NU	2.458	-	De 570	-	

Lungime Segmente

1) Valorile lungimilor segmentelor sunt obținute din proiecție în plan.

Punct început	X / Y	Punct sfârșit	X / Y	Lungime segment (** (m)
1	393.251,294 260.110,01	2	393.218,396 260.060,74	59.244
3	393.216,039 260.056,443	4	393.186,69 260.002,95	61.015
5	393.182,432 259.994,42	6	393.169,28 259.968,07	29.45
7	393.166,782 259.963,079	8	393.138,591 259.896,401	72.393
9	393.092,64 259.800,53	10	393.075,446 259.764,954	39.513

Punct început	X / Y	Punct sfârșit	X / Y	Lungime segment (** (m)
2	393.218,396 260.060,74	3	393.216,039 260.056,443	4.901
4	393.186,69 260.002,95	5	393.182,432 259.994,42	9.534
6	393.169,28 259.968,07	7	393.166,782 259.963,079	5.581
8	393.138,591 259.896,401	9	393.092,64 259.800,53	106.314
10	393.075,446 259.764,954	11	393.049,132 259.710,507	60.472

Punct început	X / Y	Punct sfârşit	X / Y	Lungime segment (** (m)
11	393.049,132 259.710,507	12	393.033,46 259.678,08	36.016
13	393.038,197 259.678,689	14	393.052,733 259.708,766	33.405
15	393.079,048 259.763,213	16	393.096,244 259.798,795	39.519
17	393.142,239 259.894,757	18	393.170,009 259.960,441	71.313
19	393.170,479 259.961,515	20	393.171,731 259.964,025	2.805
21	393.186,011 259.992,634	22	393.190,234 260.001,094	9.455
23	393.220,694 260.056,977	24	393.254,724 260.107,944	61.284
25	393.275,593 260.146,558	26	393.284,795 260.178,776	33.506
27	393.299,771 260.208,353	28	393.315,259 260.224,033	22.04
29	393.312,278 260.226,707	30	393.296,485 260.210,719	22.473
31	393.281,053 260.180,242	32	393.271,867 260.148,076	33.452

Punct început	X / Y	Punct sfârşit	X / Y	Lungime segment (** (m)
12	393.033,46 259.678,08	13	393.038,197 259.678,689	4.776
14	393.052,733 259.708,766	15	393.079,048 259.763,213	60.473
16	393.096,244 259.798,795	17	393.142,239 259.894,757	106.415
18	393.170,009 259.960,441	19	393.170,479 259.961,515	1.172
20	393.171,731 259.964,025	21	393.186,011 259.992,634	31.975
22	393.190,234 260.001,094	23	393.220,694 260.056,977	63.645
24	393.254,724 260.107,944	25	393.275,593 260.146,558	43.893
26	393.284,795 260.178,776	27	393.299,771 260.208,353	33.152
28	393.315,259 260.224,033	29	393.312,278 260.226,707	4.005
30	393.296,485 260.210,719	31	393.281,053 260.180,242	34.161
32	393.271,867 260.148,076	1	393.251,294 260.110,01	43.27

** Lungimile segmentelor sunt determinate în planul de proiecție Stereo 70 și sunt rotunjite la 1 milimetru.

*** Distanța dintre puncte este formată din segmente cumulate ce sunt mai mici decât valoarea 1 milimetru.

**DATE DESPRE IMOBILUL NR. 6268**

Oficiul de Cadastru și Publicitate Imobiliară DOLJ
Biroul de Cadastru și Publicitate Imobiliară Craiova

A. Partea I. Descrierea imobilului

TEREN Extravilan

Adresa: Jud. Dolj, T61

Nr. Crt	Nr cadastral Nr. topografic	Suprafața* (mp)	Observații / Referințe
A1		358.563	Sector cadastral:28 Teren neimprejmuit;

B. Partea II. Proprietari și acte

Inscrieri privitoare la dreptul de proprietate și alte drepturi reale		Referințe
/		
Act Administrativ nr. ADEVERINTA NR. 3273, din 25/06/2024 emis de PRIMARIA MACESU DE JOS;		
B1	Inscrierea posesiei, drept de PROPRIETATE, dobandit prin Lege, cota actuala 1/1, cota initiala 1/1 1) NEIDENTIFICAT NEIDENTIFICAT, LIPSĂ CNP LIPSĂ CNP	A1
Act Normativ nr. LEGEA NR 7, din 13/03/1996 emis de PARLAMENTUL ROMANIEI (ART 13);		
B2	Se noteaza mentiunea de proprietar neidentificat.	A1

C. Partea III. SARCINI .

Inscrieri privind dezmembramintele dreptului de proprietate, drepturi reale de garanție și sarcini	Referințe
NU SUNT	

Teren

Nr cadastral	Suprafața (mp)*	Observații / Referințe
	358.563	

* Suprafața este determinată în planul de proiecție Stereo 70.

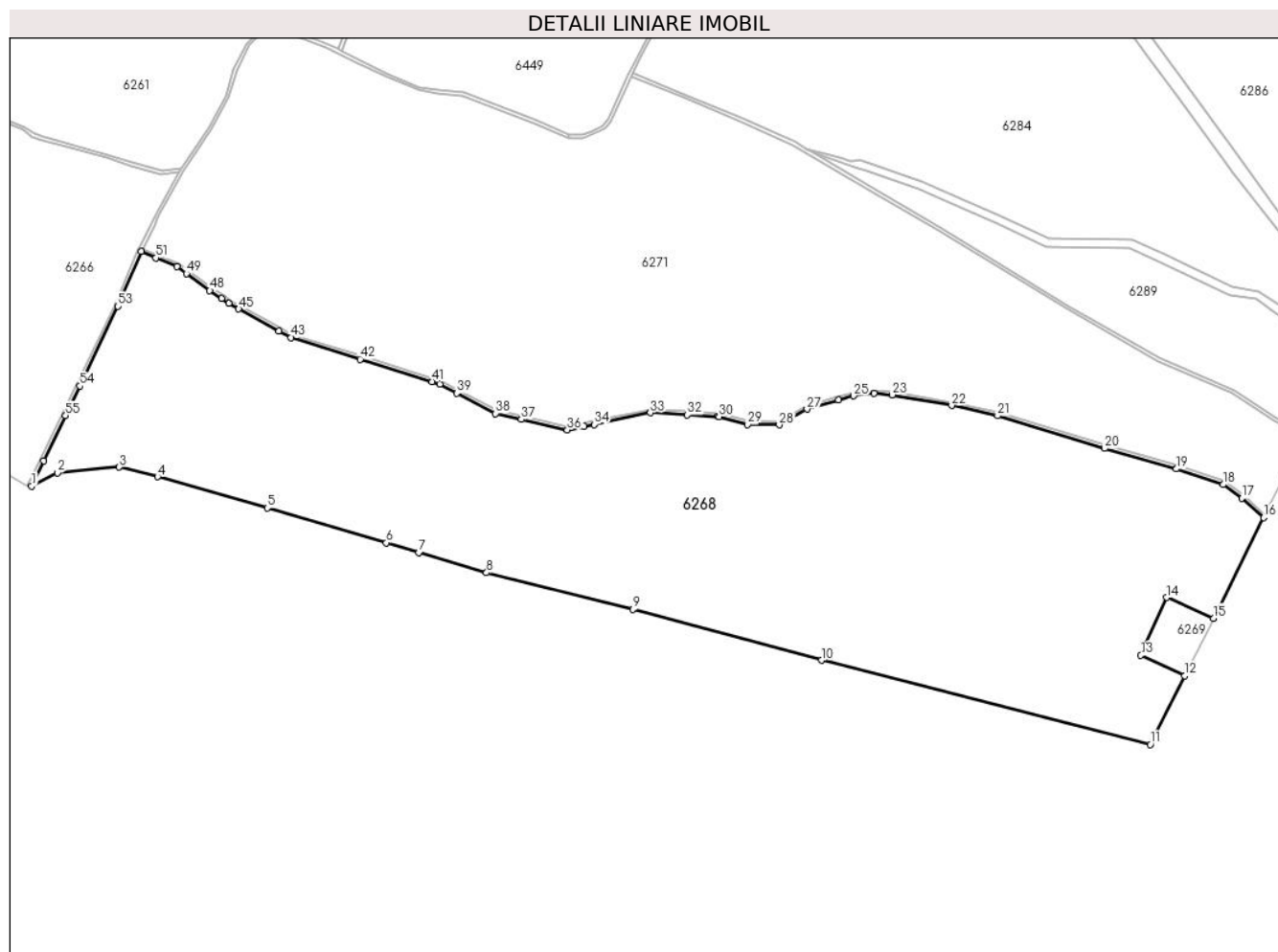

Date referitoare la teren

Crt	Categorie folosință	Intravilan	Suprafața (mp)	Tarla	Parcelă	Nr. topo	Observații / Referințe
1	padure	NU	358.563	61	-	-	T61 P112A 112B 112C 112D 112F 112G 112H 112I 112K 112NN1 112NN2 115A 115B 115C 115NN1 115NN2 115NN3

Lungime Segmente

1) Valorile lungimilor segmentelor sunt obținute din proiecție în plan.

Punct început	X / Y	Punct sfârșit	X / Y	Lungime segment
1	393.038,197 259.678,689	2	393.069,24 259.694,5	34.83 8
2	393.069,24 259.694,5	3	393.143,578 259.701,427	74.66 6
3	393.143,578 259.701,427	4	393.189,739 259.689,663	47.63 6
4	393.189,739 259.689,663	5	393.321,865 259.652,074	137.3 69
5	393.321,865 259.652,074	6	393.465,232 259.610,445	149.2 89
6	393.465,232 259.610,445	7	393.504,366 259.598,675	40.86 6
7	393.504,366 259.598,675	8	393.585,745 259.574,198	84.98 49
8	393.585,745 259.574,198	9	393.762,048 259.530,453	181.6 05
9	393.762,048 259.530,453	10	393.988,9 259.469,09	235.0 05
10	393.988,9 259.469,09	11	394.384,7 259.367,914	408.5 27
11	394.384,7 259.367,914	12	394.425,938 259.450,331	92.15 8
12	394.425,938 259.450,331	13	394.373,292 259.475,051	58.16 1
13	394.373,292 259.475,051	14	394.404,558 259.544,381	76.05 4
14	394.404,558 259.544,381	15	394.460,61 259.519,625	61.27 5
15	394.460,61 259.519,625	16	394.521,071 259.640,459	135.1 16

Punct început	X / Y	Punct sfârșit	X / Y	Lungime segment	Punct început	X / Y	Punct sfârșit	X / Y	Lungime segment	Punct început	X / Y	Punct sfârșit	X / Y	Lungime segment
16	394.521,071 259.640,459	17	394.494,588 259.663,867	35.345	17	394.494,588 259.663,867	18	394.472,152 259.680,374	27.854	18	394.472,152 259.680,374	19	394.416,08 259.699,103	59.117
19	394.416,08 259.699,103	20	394.329,741 259.723,929	89.837	20	394.329,741 259.723,929	21	394.200,624 259.763,111	134.931	21	394.200,624 259.763,111	22	394.145,465 259.775,445	56.521
22	394.145,465 259.775,445	23	394.074,141 259.788,327	72.478	23	394.074,141 259.788,327	24	394.051,863 259.790,025	22.343	24	394.051,863 259.790,025	25	394.027,397 259.787,002	24.652
25	394.027,397 259.787,002	26	394.009,379 259.782,111	18.67	26	394.009,379 259.782,111	27	393.971,367 259.770,992	39.605	27	393.971,367 259.770,992	28	393.938,06 259.752,137	38.274
28	393.938,06 259.752,137	29	393.900,076 259.752,617	37.987	29	393.900,076 259.752,617	30	393.865,433 259.761,94	35.876	30	393.865,433 259.761,94	31	393.864,434 259.762,209	1.035
31	393.864,434 259.762,209	32	393.827,528 259.764,231	36.961	32	393.827,528 259.764,231	33	393.782,87 259.766,678	44.725	33	393.782,87 259.766,678	34	393.715,181 259.752,717	69.114
34	393.715,181 259.752,717	35	393.703,172 259.750,24	12.262	35	393.703,172 259.750,24	36	393.682,988 259.746,077	20.609	36	393.682,988 259.746,077	37	393.627,548 259.758,716	56.862
37	393.627,548 259.758,716	38	393.596,712 259.765,746	31.627	38	393.596,712 259.765,746	39	393.549,979 259.790,293	52.788	39	393.549,979 259.790,293	40	393.529,649 259.800,971	22.964
40	393.529,649 259.800,971	41	393.519,879 259.804,038	10.24	41	393.519,879 259.804,038	42	393.433,745 259.831,078	90.279	42	393.433,745 259.831,078	43	393.350,474 259.857,219	87.278
43	393.350,474 259.857,219	44	393.335,999 259.865,055	16.46	44	393.335,999 259.865,055	45	393.287,513 259.891,58	55.267	45	393.287,513 259.891,58	46	393.275,777 259.898,148	13.449
46	393.275,777 259.898,148	47	393.266,78 259.904,174	10.829	47	393.266,78 259.904,174	48	393.252,558 259.913,701	17.118	48	393.252,558 259.913,701	49	393.224,601 259.934,074	34.593
49	393.224,601 259.934,074	50	393.213,025 259.942,51	14.324	50	393.213,025 259.942,51	51	393.187,921 259.952,982	27.201	51	393.187,921 259.952,982	52	393.170,009 259.960,441	19.403
52	393.170,009 259.960,441	53	393.142,239 259.894,757	71.313	53	393.142,239 259.894,757	54	393.096,244 259.798,795	106.415	54	393.096,244 259.798,795	55	393.079,048 259.763,213	39.519
55	393.079,048 259.763,213	56	393.052,733 259.708,766	60.473	56	393.052,733 259.708,766	1	393.038,197 259.678,689	33.405					

** Lungimile segmentelor sunt determinate în planul de proiecție Stereo 70 și sunt rotunjite la 1 milimetru.

*** Distanța dintre puncte este formată din segmente cumulate ce sunt mai mici decât valoarea 1 milimetru.

**DATE DESPRE IMOBILUL NR. 6269**

Oficiul de Cadastru și Publicitate Imobiliară DOLJ
Biroul de Cadastru și Publicitate Imobiliară Craiova

A. Partea I. Descrierea imobilului

TEREN Extravilan

Adresa: Jud. Dolj, T61, P514/8 514/7 514/9

Nr. Crt	Nr cadastral Nr. topografic	Suprafața* (mp)	Observații / Referințe
A1		4.583	Sector cadastral:28 Teren neimprejmuit;

B. Partea II. Proprietari și acte

Inscrieri privitoare la dreptul de proprietate și alte drepturi reale		Referințe
/		
Act Normativ nr. LEGEA 268, din 28/05/2001 emis de GUVERNUL ROMANIEI (HOTARARE NR. 626 din_06.07.2001);		
B1	Intabulare, drept de PROPRIETATE, dobandit prin Lege, cota actuala 1/1, cota initiala 1/1 1) STATUL ROMAN -DOMENIUL PUBLIC, CIF:9999999999999	A1
Act Normativ nr. LEGEA 268, din 28/05/2001 emis de GUVERNUL ROMANIEI;		
B2	Intabulare, drept de ADMINISTRARE, dobandit prin Lege, cota actuala 1/1, cota initiala 1/1 1) AGENTIA DOMENIILOR STATULUI, CIF:9999999999999	A1

C. Partea III. SARCINI .

Inscrieri privind dezmembramintele dreptului de proprietate, drepturi reale de garanție și sarcini	Referințe
NU SUNT	

Teren

Nr cadastral	Suprafața (mp)*	Observații / Referințe
	4.583	

* Suprafața este determinată în planul de proiecție Stereo 70.

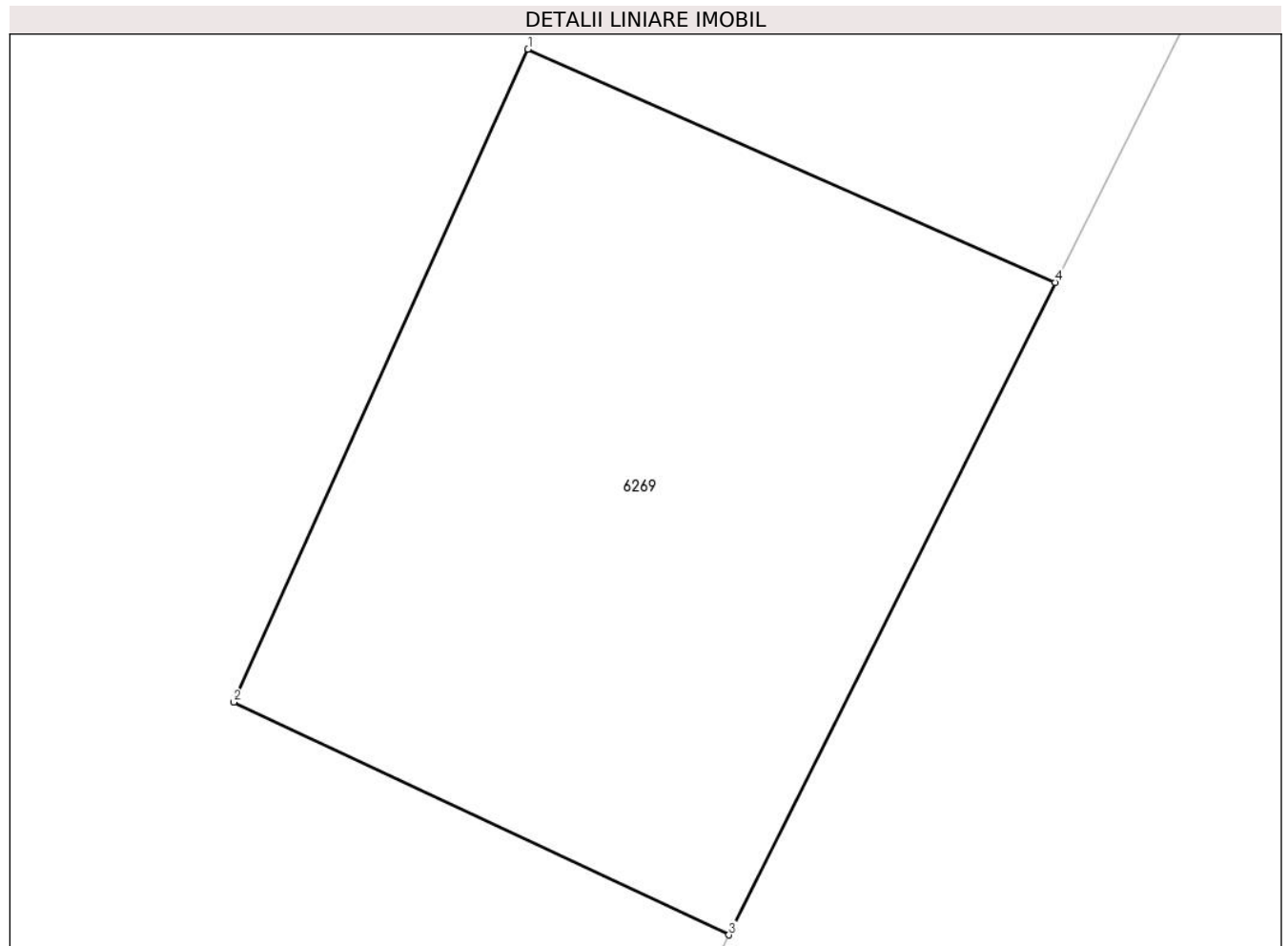

Date referitoare la teren

Crt	Categorie folosință	Intravilan	Suprafața (mp)	Tarla	Parcelă	Nr. topo	Observații / Referințe
1	curți constructii	NU	4.583	61	514/8, 514/7, 514/9	-	

Lungime Segmente

1) Valorile lungimilor segmentelor sunt obținute din proiecție în plan.

Punct început	X / Y	Punct sfârșit	X / Y	Lungime segment (** (m)
1	394.404,558 259.544,381	2	394.373,292 259.475,051	76.054
2	394.373,292 259.475,051	3	394.425,938 259.450,331	58.161
3	394.425,938 259.450,331	4	394.460,61 259.519,625	77.484
4	394.460,61 259.519,625	1	394.404,558 259.544,381	61.275

**** Lungimile segmentelor sunt determinate în planul de proiecție Stereo 70 și sunt rotunjite la 1 milimetru.**

***** Distanța dintre puncte este formată din segmente cumulate ce sunt mai mici decât valoarea 1 milimetru.**

**DATE DESPRE IMOBILUL NR. 6270**

Oficiul de Cadastru și Publicitate Imobiliară DOLJ
Biroul de Cadastru și Publicitate Imobiliară Craiova

A. Partea I. Descrierea imobilului

TEREN Extravilan

Adresa: Jud. Dolj, De 514/5

Nr. Crt	Nr cadastral Nr. topografic	Suprafața* (mp)	Observații / Referințe
A1		5.753	Sector cadastral:28 Teren neimprejmut;

B. Partea II. Proprietari și acte

Inscrieri privitoare la dreptul de proprietate și alte drepturi reale		Referințe
/		
Act Normativ nr. LEGEA 268, din 28/05/2001 emis de GUVERNUL ROMANIEI (HOTARARE NR. 626 DIN 06.07.2001);		
B1	Intabulare, drept de PROPRIETATE, dobandit prin Lege, cota actuala 1/1, cota initiala 1/1 1) STATUL ROMAN -DOMENIUL PUBLIC, CIF:9999999999999	A1
Act Normativ nr. LEGEA 268, din 28/05/2001 emis de GUVERNUL ROMANIEI;		
B2	Intabulare, drept de ADMINISTRARE, dobandit prin Lege, cota actuala 1/1, cota initiala 1/1 1) AGENTIA DOMENIILOR STATULUI, CIF:9999999999999	A1

C. Partea III. SARCINI .

Inscrieri privind dezmembramintele dreptului de proprietate, drepturi reale de garanție și sarcini	Referințe
NU SUNT	

Teren

Nr cadastral	Suprafața (mp)*	Observații / Referințe
	5.753	

* Suprafața este determinată în planul de proiecție Stereo 70.

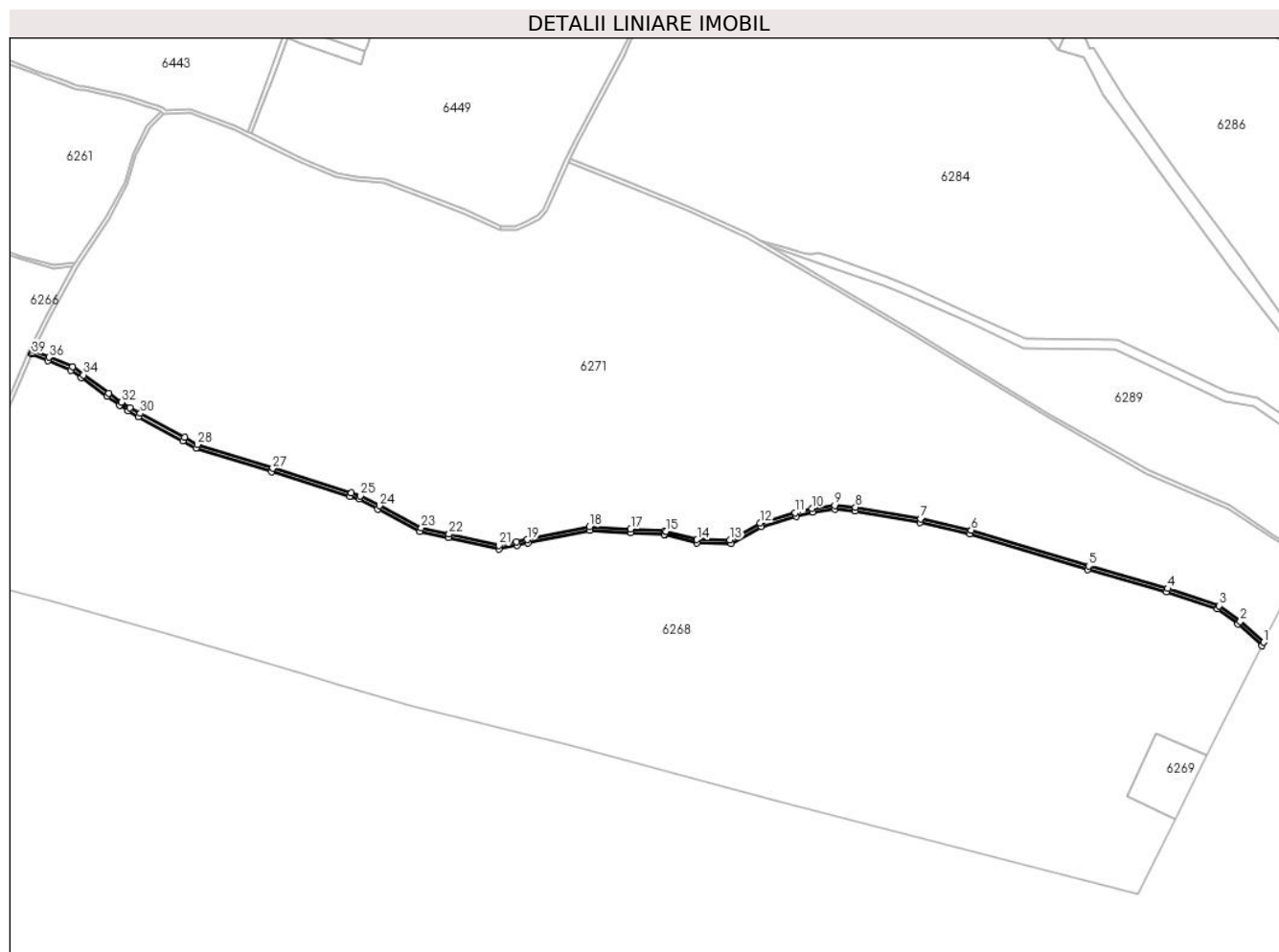

Date referitoare la teren

Crt	Categorie folosință	Intra vilan	Suprafața (mp)	Tarla	Parcelă	Nr. topo	Observații / Referințe
1	drum	NU	5.753	-	De 514/5	-	

Lungime Segmente

1) Valorile lungimilor segmentelor sunt obținute din proiecție în plan.

Punct început	X / Y	Punct sfârșit	X / Y	Lungime segment	Punct început	X / Y	Punct sfârșit	X / Y	Lungime segment	Punct început	X / Y	Punct sfârșit	X / Y	Lungime segment
1	394.522,861 259.644,036	2	394.497,112 259.666,977	34.48 6	2	394.497,112 259.666,977	3	394.474,016 259.683,969	28.67 3	3	394.474,016 259.683,969	4	394.417,267 259.702,924	59.83 1
4	394.417,267 259.702,924	5	394.330,875 259.727,765	89.89 2	5	394.330,875 259.727,765	6	394.201,642 259.766,982	135.0 52	6	394.201,642 259.766,982	7	394.146,257 259.779,366	56.75 3
7	394.146,257 259.779,366	8	394.074,65 259.792,3	72.76 6	8	394.074,65 259.792,3	9	394.051,769 259.794,044	22.94 7	9	394.051,769 259.794,044	10	394.026,624 259.790,936	25.33 6
10	394.026,624 259.790,936	11	394.008,293 259.785,961	18.99 4	11	394.008,293 259.785,961	12	393.969,799 259.774,701	40.10 7	12	393.969,799 259.774,701	13	393.937,03 259.756,15	37.65 6
13	393.937,03 259.756,15	14	393.900,63 259.756,61	36.40 3	14	393.900,63 259.756,61	15	393.866,472 259.765,803	35.37 3	15	393.866,472 259.765,803	16	393.865,07 259.766,18	1.452
16	393.865,07 259.766,18	17	393.827,747 259.768,225	37.37 9	17	393.827,747 259.768,225	18	393.782,57 259.770,7	45.24 5	18	393.782,57 259.770,7	19	393.714,373 259.756,635	69.63 2

Punct început	X / Y	Punct sfârșit	X / Y	Lungime segment	Punct început	X / Y	Punct sfârșit	X / Y	Lungime segment	Punct început	X / Y	Punct sfârșit	X / Y	Lungime segment
19	393.714,373 259.756,635	20	393.702,364 259.754,158	12.26 2	20	393.702,364 259.754,158	21	393.683,03 259.750,17	19.74 1	21	393.683,03 259.750,17	22	393.628,437 259.762,616	55.99 4
22	393.628,437 259.762,616	23	393.598,11 259.769,53	31.10 5	23	393.598,11 259.769,53	24	393.551,839 259.793,834	52.26 6	24	393.551,839 259.793,834	25	393.531,19 259.804,68	23.32 4
25	393.531,19 259.804,68	26	393.521,077 259.807,855	10.6	26	393.521,077 259.807,855	27	393.434,943 259.834,895	90.27 9	27	393.434,943 259.834,895	28	393.352,04 259.860,92	86.89 2
28	393.352,04 259.860,92	29	393.337,911 259.868,569	16.06 7	29	393.337,911 259.868,569	30	393.289,45 259.895,08	55.23 9	30	393.289,45 259.895,08	31	393.277,87 259.901,56	13.27
31	393.277,87 259.901,56	32	393.269,006 259.907,498	10.66 9	32	393.269,006 259.907,498	33	393.254,85 259.916,98	17.03 8	33	393.254,85 259.916,98	34	393.226,956 259.937,307	34.51 5
34	393.226,956 259.937,307	35	393.215,0 259.946,02	14.79 4	35	393.215,0 259.946,02	36	393.189,461 259.956,673	27.67 2	36	393.189,461 259.956,673	37	393.171,731 259.964,025	19.19 4
37	393.171,731 259.964,025	38	393.170,479 259.961,515	2.805	38	393.170,479 259.961,515	39	393.170,009 259.960,441	1.172	39	393.170,009 259.960,441	40	393.187,921 259.952,982	19.40 3
40	393.187,921 259.952,982	41	393.213,025 259.942,51	27.20 1	41	393.213,025 259.942,51	42	393.224,601 259.934,074	14.32 4	42	393.224,601 259.934,074	43	393.252,558 259.913,701	34.59 3
43	393.252,558 259.913,701	44	393.266,78 259.904,174	17.11 8	44	393.266,78 259.904,174	45	393.275,777 259.898,148	10.82 9	45	393.275,777 259.898,148	46	393.287,513 259.891,58	13.44 9
46	393.287,513 259.891,58	47	393.335,999 259.865,055	55.26 7	47	393.335,999 259.865,055	48	393.350,474 259.857,219	16.46	48	393.350,474 259.857,219	49	393.433,745 259.831,078	87.27 8
49	393.433,745 259.831,078	50	393.519,879 259.804,038	90.27 9	50	393.519,879 259.804,038	51	393.529,649 259.800,971	10.24	51	393.529,649 259.800,971	52	393.549,979 259.790,293	22.96 4
52	393.549,979 259.790,293	53	393.596,712 259.765,746	52.78 8	53	393.596,712 259.765,746	54	393.627,548 259.758,716	31.62 7	54	393.627,548 259.758,716	55	393.682,988 259.746,077	56.86 2
55	393.682,988 259.746,077	56	393.703,172 259.750,24	20.60 9	56	393.703,172 259.750,24	57	393.715,181 259.752,717	12.26 2	57	393.715,181 259.752,717	58	393.782,87 259.766,678	69.11 4
58	393.782,87 259.766,678	59	393.827,528 259.764,231	44.72 5	59	393.827,528 259.764,231	60	393.864,434 259.762,209	36.96 1	60	393.864,434 259.762,209	61	393.865,433 259.761,94	1.035
61	393.865,433 259.761,94	62	393.900,076 259.752,617	35.87 6	62	393.900,076 259.752,617	63	393.938,06 259.752,137	37.98 7	63	393.938,06 259.752,137	64	393.971,367 259.770,992	38.27 4
64	393.971,367 259.770,992	65	394.009,379 259.782,111	39.60 5	65	394.009,379 259.782,111	66	394.027,397 259.787,002	18.67	66	394.027,397 259.787,002	67	394.051,863 259.790,025	24.65 2
67	394.051,863 259.790,025	68	394.074,141 259.788,327	22.34 3	68	394.074,141 259.788,327	69	394.145,465 259.775,445	72.47 8	69	394.145,465 259.775,445	70	394.200,624 259.763,111	56.52 1
70	394.200,624 259.763,111	71	394.329,741 259.723,929	134.9 31	71	394.329,741 259.723,929	72	394.416,08 259.699,103	89.83 7	72	394.416,08 259.699,103	73	394.472,152 259.680,374	59.11 7
73	394.472,152 259.680,374	74	394.494,588 259.663,867	27.85 4	74	394.494,588 259.663,867	75	394.521,071 259.640,459	35.34 5	75	394.521,071 259.640,459	1	394.522,861 259.644,036	4.0

** Lungimile segmentelor sunt determinate în planul de proiecție Stereo 70 și sunt rotunjite la 1 milimetru.

*** Distanța dintre puncte este formată din segmente cumulate ce sunt mai mici decât valoarea 1 milimetru.

**DATE DESPRE IMOBILUL NR. 6271**

Oficiul de Cadastru și Publicitate Imobiliară DOLJ
Biroul de Cadastru și Publicitate Imobiliară Craiova

A. Partea I. Descrierea imobilului

TEREN Extravilan

Adresa: Jud. Dolj, T61, P 90A 90B 90C 90D 90E 90F 90G 90NN 91A 91B 91C 91D 91NN 112L 112J
115D 115NN4 116A 116D 117A

Nr. Crt	Nr cadastral Nr. topografic	Suprafața* (mp)	Observații / Referințe
A1		356.653	Sector cadastral:28 Teren neimprejmuit;

B. Partea II. Proprietari și acte

Inscrieri privitoare la dreptul de proprietate și alte drepturi reale		Referințe
/		
Act Administrativ nr. ADEVERINTA NR. 3273, din 25/06/2024 emis de PRIMARIA MACESU DE JOS;		
B1	Inscrierea posesiei, drept de PROPRIETATE, dobandit prin Lege, cota actuala 1/1, cota initiala 1/1 1) NEIDENTIFICAT NEIDENTIFICAT, LIPSĂ CNP LIPSĂ CNP	A1
Act Normativ nr. LEGEA NR 7, din 13/03/1996 emis de PARLAMENTUL ROMANIEI (ART 13);		
B2	Se noteaza mentiunea de proprietar neidentificat.	A1

C. Partea III. SARCINI .

Inscrieri privind dezmembramintele dreptului de proprietate, drepturi reale de garanție și sarcini	Referințe
NU SUNT	

Teren

Nr cadastral	Suprafața (mp)*	Observații / Referințe
	356.653	

* Suprafața este determinată în planul de proiecție Stereo 70.

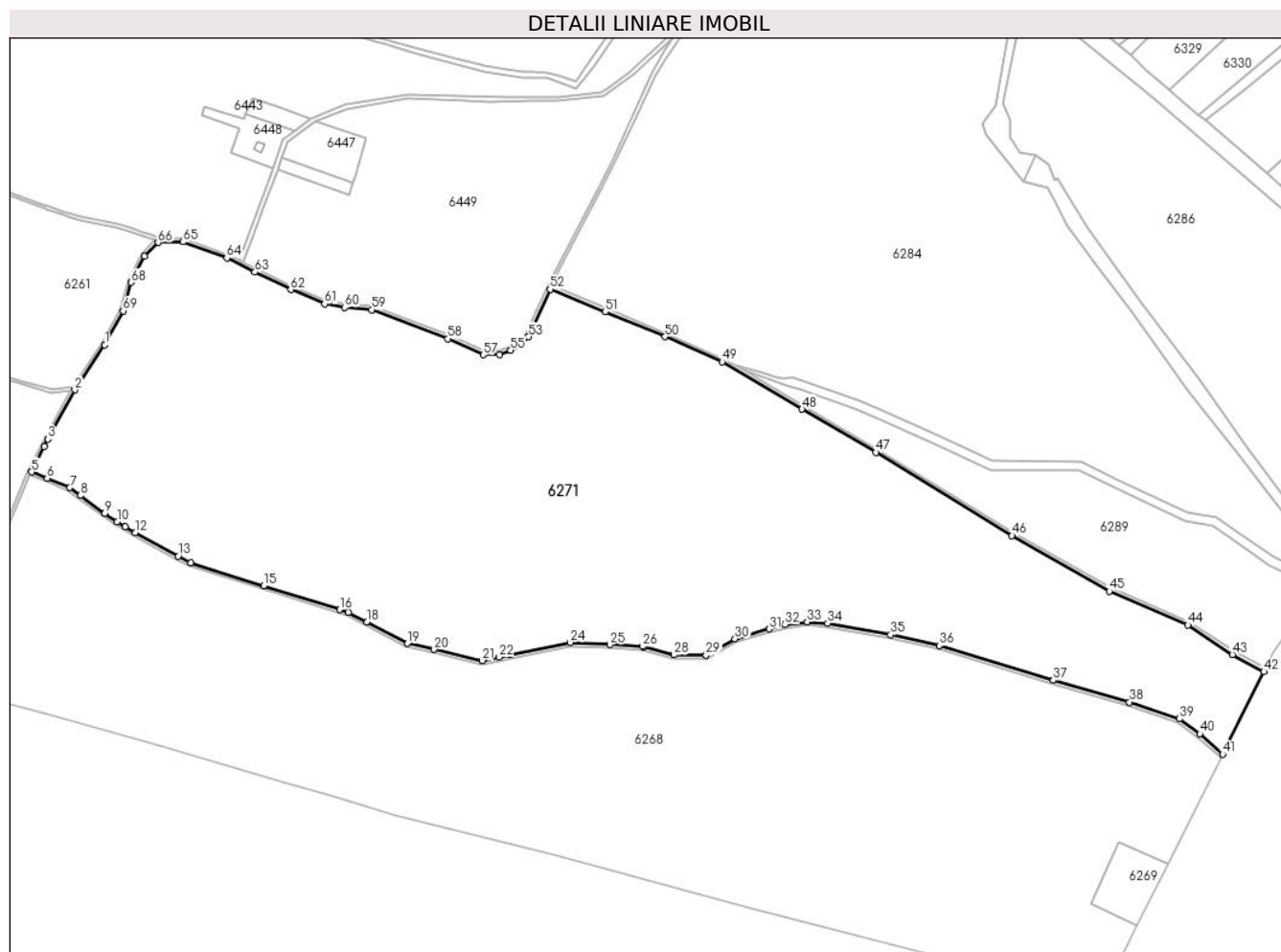

Date referitoare la teren

Crt	Categorie folosință	Intravilan	Suprafața (mp)	Tarla	Parcelă	Nr. topo	Observații / Referințe
1	padure	NU	356.653	61	-	-	

Lungime Segmente

1) Valorile lungimilor segmentelor sunt obținute din proiecție în plan.

Punct început	X / Y	Punct sfârșit	X / Y	Lungime segment	Punct început	X / Y	Punct sfârșit	X / Y	Lungime segment	Punct început	X / Y	Punct sfârșit	X / Y	Lungime segment
1	393.254,724 260.107,944	2	393.220,694 260.056,977	61.284	2	393.220,694 260.056,977	3	393.190,234 260.001,094	63.645	3	393.190,234 260.001,094	4	393.186,011 259.992,634	9.455
4	393.186,011 259.992,634	5	393.171,731 259.964,025	31.975	5	393.171,731 259.964,025	6	393.189,461 259.956,673	19.194	6	393.189,461 259.956,673	7	393.215,0 259.946,02	27.672
7	393.215,0 259.946,02	8	393.226,956 259.937,307	14.794	8	393.226,956 259.937,307	9	393.254,85 259.916,98	34.515	9	393.254,85 259.916,98	10	393.269,006 259.907,498	17.038
10	393.269,006 259.907,498	11	393.277,87 259.901,56	10.669	11	393.277,87 259.901,56	12	393.289,45 259.895,08	13.27	12	393.289,45 259.895,08	13	393.337,911 259.868,569	55.239
13	393.337,911 259.868,569	14	393.352,04 259.860,92	16.067	14	393.352,04 259.860,92	15	393.434,943 259.834,895	86.892	15	393.434,943 259.834,895	16	393.521,077 259.807,855	90.279
16	393.521,077 259.807,855	17	393.531,19 259.804,68	10.6	17	393.531,19 259.804,68	18	393.551,839 259.793,834	23.324	18	393.551,839 259.793,834	19	393.598,11 259.769,53	52.266

Punct început	X / Y	Punct sfârșit	X / Y	Lungime segment	Punct început	X / Y	Punct sfârșit	X / Y	Lungime segment	Punct început	X / Y	Punct sfârșit	X / Y	Lungime segment
19	393.598,11 259.769,53	20	393.628,437 259.762,616	31.105	20	393.628,437 259.762,616	21	393.683,03 259.750,17	55.994	21	393.683,03 259.750,17	22	393.702,364 259.754,158	19.741
22	393.702,364 259.754,158	23	393.714,373 259.756,635	12.262	23	393.714,373 259.756,635	24	393.782,57 259.770,7	69.632	24	393.782,57 259.770,7	25	393.827,747 259.768,225	45.245
25	393.827,747 259.768,225	26	393.865,07 259.766,18	37.379	26	393.865,07 259.766,18	27	393.866,472 259.765,803	1.452	27	393.866,472 259.765,803	28	393.900,63 259.756,61	35.373
28	393.900,63 259.756,61	29	393.937,03 259.756,15	36.403	29	393.937,03 259.756,15	30	393.969,799 259.774,701	37.656	30	393.969,799 259.774,701	31	394.008,293 259.785,961	40.107
31	394.008,293 259.785,961	32	394.026,624 259.790,936	18.994	32	394.026,624 259.790,936	33	394.051,769 259.794,044	25.336	33	394.051,769 259.794,044	34	394.074,65 259.792,3	22.947
34	394.074,65 259.792,3	35	394.146,257 259.779,366	72.766	35	394.146,257 259.779,366	36	394.201,642 259.766,982	56.753	36	394.201,642 259.766,982	37	394.330,875 259.727,765	135.052
37	394.330,875 259.727,765	38	394.417,267 259.702,924	89.892	38	394.417,267 259.702,924	39	394.474,016 259.683,969	59.831	39	394.474,016 259.683,969	40	394.497,112 259.666,977	28.673
40	394.497,112 259.666,977	41	394.522,861 259.644,036	34.486	41	394.522,861 259.644,036	42	394.569,643 259.737,533	104.548	42	394.569,643 259.737,533	43	394.533,958 259.756,899	40.601
43	394.533,958 259.756,899	44	394.483,519 259.790,367	60.533	44	394.483,519 259.790,367	45	394.394,382 259.828,836	97.084	45	394.394,382 259.828,836	46	394.283,886 259.891,807	127.18
46	394.283,886 259.891,807	47	394.129,378 259.986,088	181.002	47	394.129,378 259.986,088	48	394.045,731 260.035,136	96.967	48	394.045,731 260.035,136	49	393.954,95 260.088,91	105.512
49	393.954,95 260.088,91	50	393.890,274 260.117,35	70.653	50	393.890,274 260.117,35	51	393.822,447 260.145,574	73.465	51	393.822,447 260.145,574	52	393.759,954 260.171,084	67.499
52	393.759,954 260.171,084	53	393.735,82 260.117,23	59.014	53	393.735,82 260.117,23	54	393.727,446 260.108,623	12.009	54	393.727,446 260.108,623	55	393.715,149 260.102,072	13.933
55	393.715,149 260.102,072	56	393.702,452 260.096,938	13.696	56	393.702,452 260.096,938	57	393.684,191 260.096,715	18.262	57	393.684,191 260.096,715	58	393.643,753 260.114,862	44.323
58	393.643,753 260.114,862	59	393.557,46 260.147,89	92.398	59	393.557,46 260.147,89	60	393.526,691 260.150,324	30.865	60	393.526,691 260.150,324	61	393.504,004 260.154,365	23.044
61	393.504,004 260.154,365	62	393.465,623 260.170,568	41.661	62	393.465,623 260.170,568	63	393.425,096 260.190,566	45.192	63	393.425,096 260.190,566	64	393.393,127 260.206,473	35.708
64	393.393,127 260.206,473	65	393.343,807 260.224,721	52.588	65	393.343,807 260.224,721	66	393.315,259 260.224,033	28.556	66	393.315,259 260.224,033	67	393.299,771 260.208,353	22.04
67	393.299,771 260.208,353	68	393.284,795 260.178,776	33.152	68	393.284,795 260.178,776	69	393.275,593 260.146,558	33.506	69	393.275,593 260.146,558	1	393.254,724 260.107,944	43.893

** Lungimile segmentelor sunt determinate în planul de proiecție Stereo 70 și sunt rotunjite la 1 milimetru.

*** Distanța dintre puncte este formată din segmente cumulate ce sunt mai mici decât valoarea 1 milimetru.

