

**DATE DESPRE IMOBILUL NR. 4598**

Oficiul de Cadastru și Publicitate Imobiliară DOLJ
Biroul de Cadastru și Publicitate Imobiliară Craiova

A. Partea I. Descrierea imobilului

TEREN Necunoscut

Adresa: Loc. Tartal, Str Valea Adanca, Nr. 28, Jud. Dolj, T13 P323, P324, P325

Nr. Crt	Nr cadastral Nr. topografic	Suprafața* (mp)	Observații / Referințe
A1		2.438	Sector cadastral:37 Teren imprejmuit;

Construcții

Crt	Nr cadastral Nr. topografic	Adresa	Observații / Referințe
A1.1		Loc. Tartal, Str Valea Adanca, Nr. 28, Jud. Dolj	Nr. niveluri:1; S. construita la sol:62 mp;
A1.2		Loc. Tartal, Str Valea Adanca, Nr. 28, Jud. Dolj	Nr. niveluri:1; S. construita la sol:47 mp;

B. Partea II. Proprietari și acte

Inscrieri privitoare la dreptul de proprietate și alte drepturi reale		Referințe
/		
Act Administrativ nr. TDP 196-9566, din 08/11/1993 emis de CJSDPAT DOLJ;		
B1	Intabulare, drept de PROPRIETATE, dobandit prin Reconstituire, cota actuala 1/1, cota initiala 1/1 1) NICOLAESCU MARIA, LIPSA CNP 2) MIULESCU MARIN, LIPSA CNP	A1
Act Normativ nr. Legea 7, din 13/03/1996 emis de PARLAMENTUL ROMÂNIEI;		
B2	Intabulare, drept de PROPRIETATE, dobandit prin Lege, cota actuala 1/1, cota initiala 1/1 1) NICOLAESCU MARIA, LIPSA CNP 2) MIULESCU MARIN, LIPSA CNP	A1.1, A1.2

C. Partea III. SARCINI .

Inscrieri privind dezmembramintele dreptului de proprietate, drepturi reale de garanție și sarcini	Referințe
NU SUNT	

Anexa Nr. 1 La Partea I

Teren

Nr cadastral	Suprafața (mp)*	Observații / Referințe
	2.438	

* Suprafața este determinată în planul de proiecție Stereo 70.

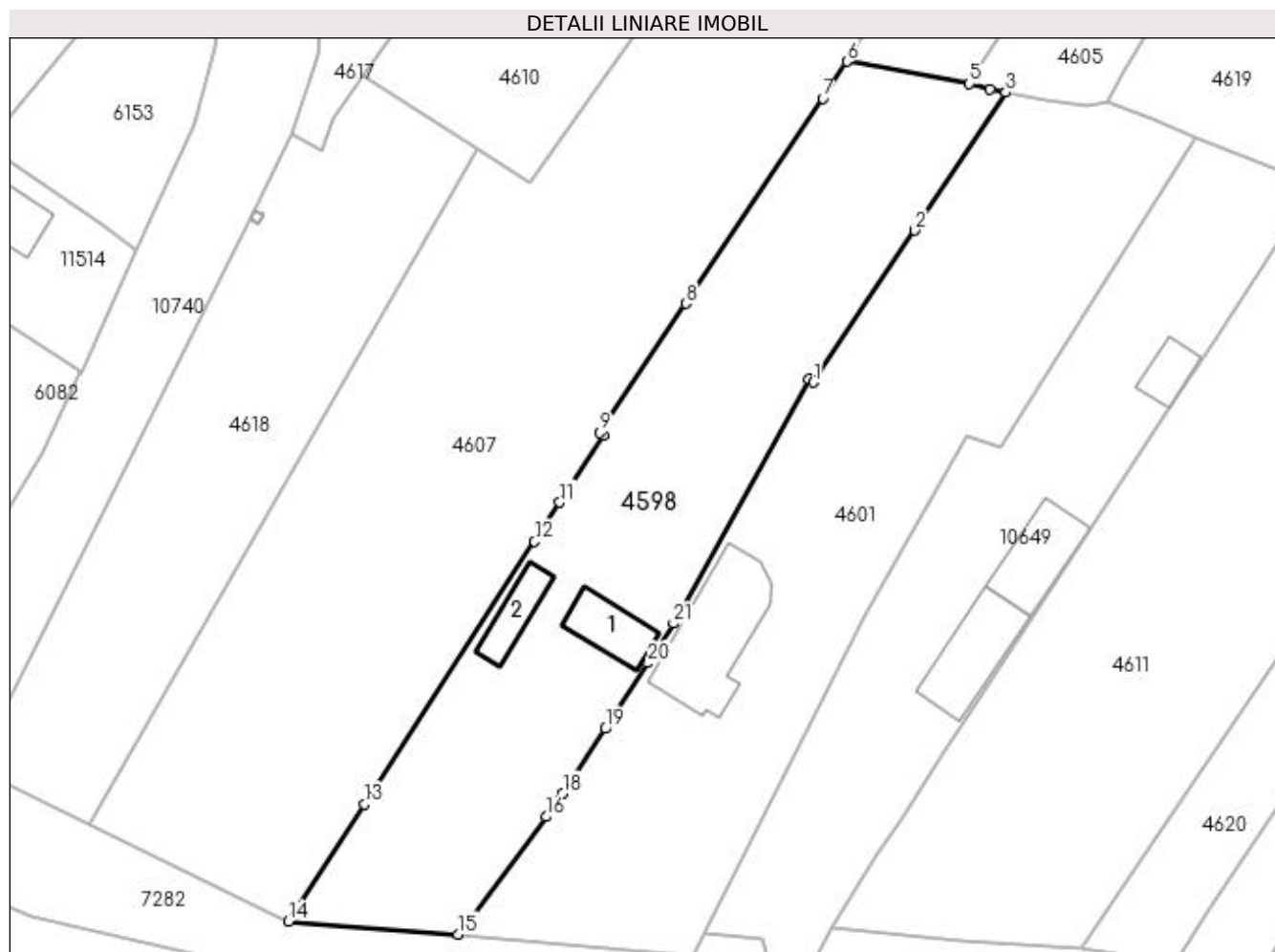

Date referitoare la teren

Crt	Categorie folosință	Intravilan	Suprafața (mp)	Tarla	Parcelă	Nr. topo	Observații / Referințe
1	arabil	DA	338	13	323	-	
2	curți construcții	DA	733	13	324	-	
3	arabil	NU	1.367	13	325	-	

Date referitoare la construcții

Crt	Număr	Destinație construcție	Supraf. (mp)	Situație juridică	Observații / Referințe
A1.1		construcții de locuințe	62	Cu acte	Nr. niveluri:1; S. construita la sol:62 mp;
A1.2		construcții anexa	47	Cu acte	Nr. niveluri:1; S. construita la sol:47 mp;

Lungime Segmente

1) Valorile lungimilor segmentelor sunt obținute din proiecție în plan.

Punct început	X / Y	Punct sfârșit	X / Y	Lungime segment (** (m))
1	429.122,175 300.267,794	2	429.134,777 300.286,782	22.789

Punct început	X / Y	Punct sfârșit	X / Y	Lungime segment (** (m))
2	429.134,777 300.286,782	3	429.146,144 300.304,0	20.632

Punct început	X / Y	Punct sfârșit	X / Y	Lungime segment (** (m)
3	429.146,144 300.304,0	4	429.144,195 300.304,379	1.986
5	429.141,613 300.305,07	6	429.126,36 300.307,844	15.503
7	429.123,294 300.303,253	8	429.106,19 300.277,642	30.797
9	429.095,42 300.261,515	10	429.095,901 300.261,181	0.586
11	429.090,479 300.252,82	12	429.087,308 300.247,931	5.827
13	429.066,066 300.215,176	14	429.056,589 300.200,562	17.418
15	429.077,759 300.198,913	16	429.088,796 300.213,581	18.357
17	429.090,31 300.215,594	18	429.090,897 300.216,498	1.078
19	429.096,137 300.224,577	20	429.101,453 300.232,773	9.769
21	429.104,651 300.237,708	22	429.121,538 300.268,185	34.843

Punct început	X / Y	Punct sfârșit	X / Y	Lungime segment (** (m)
4	429.144,195 300.304,379	5	429.141,613 300.305,07	2.673
6	429.126,36 300.307,844	7	429.123,294 300.303,253	5.521
8	429.106,19 300.277,642	9	429.095,42 300.261,515	19.393
10	429.095,901 300.261,181	11	429.090,479 300.252,82	9.965
12	429.087,308 300.247,931	13	429.066,066 300.215,176	39.04
14	429.056,589 300.200,562	15	429.077,759 300.198,913	21.234
16	429.088,796 300.213,581	17	429.090,31 300.215,594	2.519
18	429.090,897 300.216,498	19	429.096,137 300.224,577	9.63
20	429.101,453 300.232,773	21	429.104,651 300.237,708	5.881
22	429.121,538 300.268,185	1	429.122,175 300.267,794	0.747

** Lungimile segmentelor sunt determinate în planul de proiecție Stereo 70 și sunt rotunjite la 1 milimetru.

*** Distanța dintre puncte este formată din segmente cumulate ce sunt mai mici decât valoarea 1 milimetru.

**DATE DESPRE IMOBILUL NR. 4599**

Oficiul de Cadastru și Publicitate Imobiliară DOLJ
Biroul de Cadastru și Publicitate Imobiliară Craiova

A. Partea I. Descrierea imobilului

TEREN Intravilan

Adresa: Loc. Tartal, Str Valea Adanca, Nr. 22, Jud. Dolj, T13 P315, P316, P317, P317/1

Nr. Crt	Nr cadastral Nr. topografic	Suprafața* (mp)	Observații / Referințe
A1		2.353	Sector cadastral:37 Teren imprejmuit;

Construcții

Crt	Nr cadastral Nr. topografic	Adresa	Observații / Referințe
A1.1		Loc. Tartal, Str Valea Adanca, Nr. 22, Jud. Dolj	Nr. niveluri:1; S. construita la sol:95 mp;
A1.2		Loc. Tartal, Str Valea Adanca, Nr. 22, Jud. Dolj	Nr. niveluri:1; S. construita la sol:41 mp;

B. Partea II. Proprietari și acte

Inscrieri privitoare la dreptul de proprietate și alte drepturi reale		Referințe
/		
Act Administrativ nr. TDP 72-59434, din 30/07/1993 emis de CJSDPAT DOLJ;		
B1	Intabulare, drept de PROPRIETATE, dobandit prin Reconstituire, cota actuala 1/1, cota initiala 1/1 1) GHIȚĂ TUDOR, LIPSA CNP	A1
Act Normativ nr. Legea 7, din 13/03/1996 emis de PARLAMENTUL ROMÂNIEI;		
B2	Intabulare, drept de PROPRIETATE, dobandit prin Lege, cota actuala 1/1, cota initiala 1/1 1) GHIȚĂ TUDOR, LIPSA CNP	A1.1, A1.2

C. Partea III. SARCINI .

Inscrieri privind dezmembramintele dreptului de proprietate, drepturi reale de garanție și sarcini	Referințe
NU SUNT	

Anexa Nr. 1 La Partea I

Teren

Nr cadastral	Suprafața (mp)*	Observații / Referințe
	2.353	

* Suprafața este determinată în planul de proiecție Stereo 70.

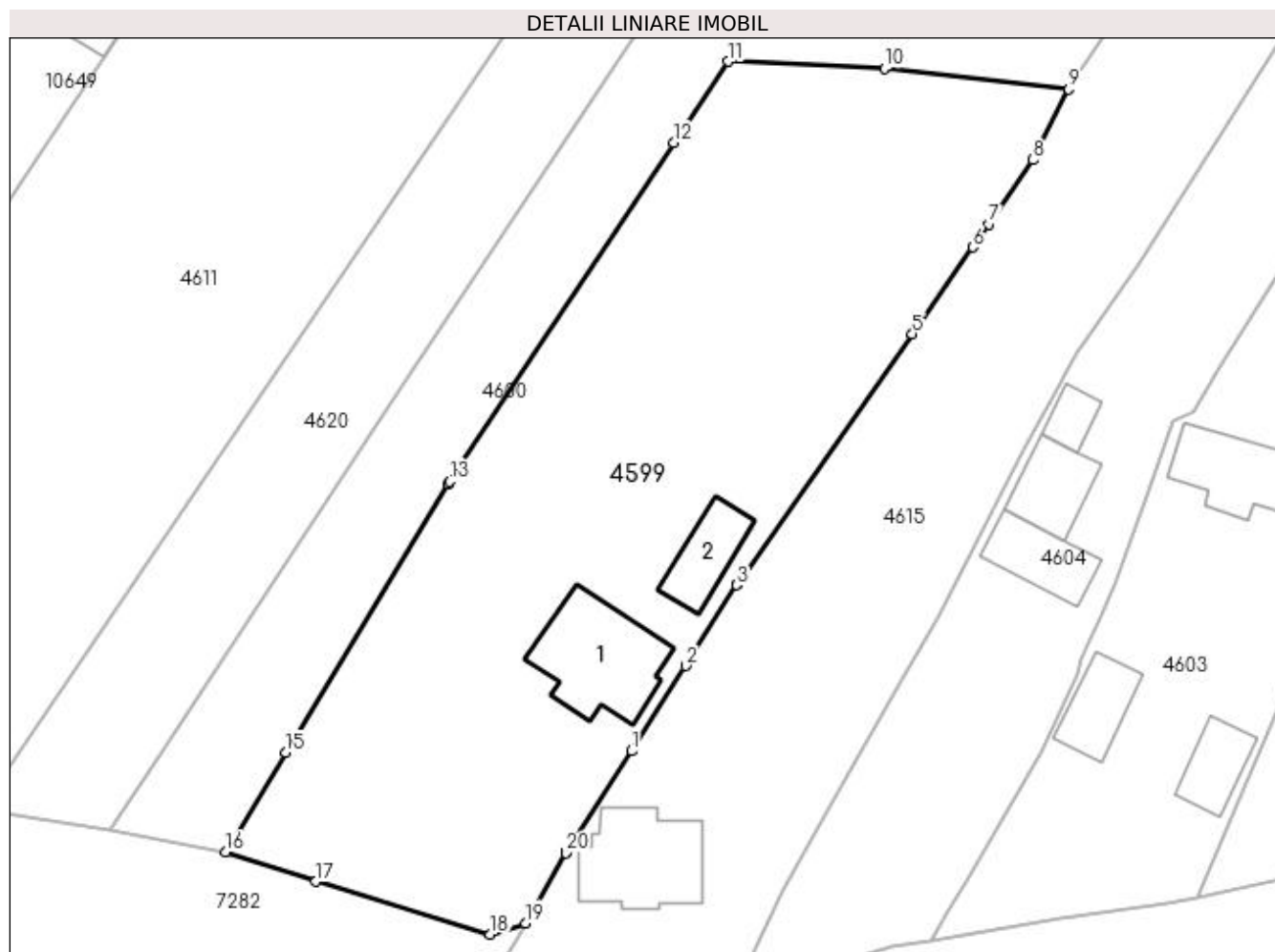

Date referitoare la teren

Crt	Categorie folosință	Intravilan	Suprafața (mp)	Tarla	Parcelă	Nr. topo	Observații / Referințe
1	arabil	DA	260	13	315	-	
2	curți construcții	DA	744	13	316	-	
3	arabil	DA	990	13	317	-	
4	vie	DA	359	13	317/1	-	

Date referitoare la construcții

Crt	Număr	Destinație construcție	Supraf. (mp)	Situație juridică	Observații / Referințe
A1.1		construcții de locuințe	95	Cu acte	Nr. niveluri:1; S. construita la sol:95 mp;
A1.2		construcții anexa	41	Cu acte	Nr. niveluri:1; S. construita la sol:41 mp;

Lungime Segmente

1) Valorile lungimilor segmentelor sunt obținute din proiecție în plan.

Punct început	X / Y	Punct sfârșit	X / Y	Lungime segment (** (m)
1	429.213,884 300.202,418	2	429.218,723 300.210,049	9.036

Punct început	X / Y	Punct sfârșit	X / Y	Lungime segment (** (m)
2	429.218,723 300.210,049	3	429.223,295 300.217,284	8.559

Punct început	X / Y	Punct sfârșit	X / Y	Lungime segment (** (m)
3	429.223,295 300.217,284	4	429.223,381 300.217,42	0.161
5	429.239,03 300.239,759	6	429.244,469 300.247,522	9.479
7	429.245,917 300.249,589	8	429.249,843 300.255,326	6.952
9	429.253,04 300.261,656	10	429.236,532 300.263,528	16.614
11	429.222,537 300.264,154	12	429.217,701 300.256,864	8.748
13	429.197,588 300.226,542	14	429.197,445 300.226,306	0.276
15	429.182,91 300.202,27	16	429.177,514 300.193,348	10.427
17	429.185,597 300.190,719	18	429.201,229 300.185,998	16.329
19	429.204,397 300.186,998	20	429.208,007 300.193,283	7.248
21	429.208,127 300.193,469	1	429.213,884 300.202,418	10.641

Punct început	X / Y	Punct sfârșit	X / Y	Lungime segment (** (m)
4	429.223,381 300.217,42	5	429.239,03 300.239,759	27.275
6	429.244,469 300.247,522	7	429.245,917 300.249,589	2.524
8	429.249,843 300.255,326	9	429.253,04 300.261,656	7.092
10	429.236,532 300.263,528	11	429.222,537 300.264,154	14.009
12	429.217,701 300.256,864	13	429.197,588 300.226,542	36.386
14	429.197,445 300.226,306	15	429.182,91 300.202,27	28.089
16	429.177,514 300.193,348	17	429.185,597 300.190,719	8.5
18	429.201,229 300.185,998	19	429.204,397 300.186,998	3.322
20	429.208,007 300.193,283	21	429.208,127 300.193,469	0.221

** Lungimile segmentelor sunt determinate în planul de proiecție Stereo 70 și sunt rotunjite la 1 milimetru.

*** Distanța dintre puncte este formată din segmente cumulate ce sunt mai mici decât valoarea 1 milimetru.

**DATE DESPRE IMOBILUL NR. 4600**

Oficiul de Cadastru și Publicitate Imobiliară DOLJ
Biroul de Cadastru și Publicitate Imobiliară Craiova

A. Partea I. Descrierea imobilului

TEREN Intravilan

Adresa: Loc. Tartal, Jud. Dolj, T13 P317

Nr. Crt	Nr cadastral Nr. topografic	Suprafața* (mp)	Observații / Referințe
A1	32369	1.500	Sector cadastral:37 Teren neimprejmuit;

B. Partea II. Proprietari și acte

Inscrieri privitoare la dreptul de proprietate și alte drepturi reale	Referințe
274980 / 06/12/2019	
Act Notarial nr. 2111, din 05/12/2019 emis de Bazgu Mariana;	
B1	A1
Intabulare, drept de PROPRIETATE, dobândit prin Conventie, cota actuala 1/1, cota initiala 1/1	
1) GHIȚĂ ANICA	
2) GHITA PAUL	

C. Partea III. SARCINI .

Inscrieri privind dezmembramintele dreptului de proprietate, drepturi reale de garanție și sarcini	Referințe
NU SUNT	

Anexa Nr. 1 La Partea I

Teren

Nr cadastral	Suprafața (mp)*	Observații / Referințe
32369	1.500	

* Suprafața este determinată în planul de proiecție Stereo 70.

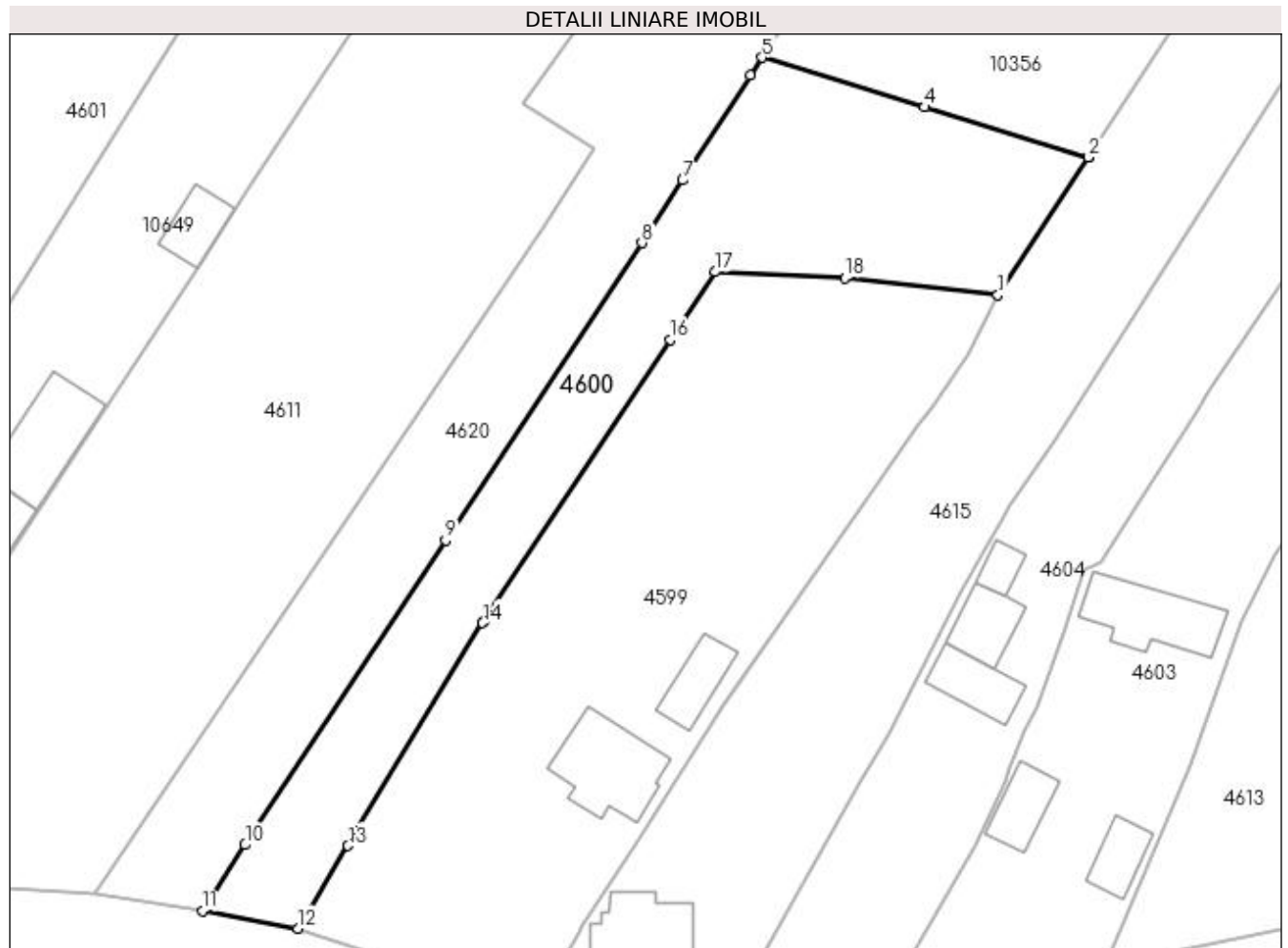

Date referitoare la teren

Crt	Categorie folosință	Intra vilan	Suprafața (mp)	Tarla	Parcelă	Nr. topo	Observații / Referințe
1	arabil	DA	1.500	13	317	-	

Lungime Segmente

1) Valorile lungimilor segmentelor sunt obținute din proiecție în plan.

Punct început	X / Y	Punct sfârșit	X / Y	Lungime segment (** (m)
1	429.253,04 300.261,656	2	429.262,842 300.276,528	17.812
2	429.262,842 300.276,528	3	429.262,798 300.276,542	0.046
3	429.262,798 300.276,542	4	429.245,12 300.281,929	18.481
4	429.245,12 300.281,929	5	429.227,578 300.287,276	18.339
5	429.227,578 300.287,276	6	429.226,329 300.285,346	2.299

Punct început	X / Y	Punct sfârşit	X / Y	Lungime segment (** (m)
6	429.226,329 300.285,346	7	429.219,008 300.274,039	13.47
7	429.219,008 300.274,039	8	429.214,633 300.267,281	8.051
8	429.214,633 300.267,281	9	429.193,424 300.235,215	38.445
9	429.193,424 300.235,215	10	429.171,803 300.202,359	39.332
10	429.171,803 300.202,359	11	429.167,178 300.195,256	8.476
11	429.167,178 300.195,256	12	429.177,514 300.193,348	10.511
12	429.177,514 300.193,348	13	429.182,91 300.202,27	10.427
13	429.182,91 300.202,27	14	429.197,445 300.226,306	28.089
14	429.197,445 300.226,306	15	429.197,588 300.226,542	0.276
15	429.197,588 300.226,542	16	429.217,701 300.256,864	36.386
16	429.217,701 300.256,864	17	429.222,537 300.264,154	8.748
17	429.222,537 300.264,154	18	429.236,532 300.263,528	14.009
18	429.236,532 300.263,528	1	429.253,04 300.261,656	16.614

** Lungimile segmentelor sunt determinate în planul de proiecție Stereo 70 și sunt rotunjite la 1 milimetru.

*** Distanța dintre puncte este formată din segmente cumulate ce sunt mai mici decât valoarea 1 milimetru.

**DATE DESPRE IMOBILUL NR. 4601**

Oficiul de Cadastru și Publicitate Imobiliară DOLJ
Biroul de Cadastru și Publicitate Imobiliară Craiova

A. Partea I. Descrierea imobilului

TEREN Intravilan

Adresa: Loc. Tartal, Str Valea Adanca, Nr. 26, Jud. Dolj, T13 P320, P321, P322

Nr. Crt	Nr cadastral Nr. topografic	Suprafața* (mp)	Observații / Referințe
A1		2.765	Sector cadastral:37 Teren imprejmuit;

Construcții

Crt	Nr cadastral Nr. topografic	Adresa	Observații / Referințe
A1.1		Loc. Tartal, Str Valea Adanca, Nr. 26, Jud. Dolj	Nr. niveluri:1; S. construita la sol:168 mp;

B. Partea II. Proprietari și acte

Inscrieri privitoare la dreptul de proprietate și alte drepturi reale		Referințe
/		
Act Administrativ nr. TDP 74-59434, din 02/08/1993 emis de CJSDPAT DOLJ;		
B1	Intabulare, drept de PROPRIETATE, dobandit prin Reconstituire, cota actuala 1/1, cota initiala 1/1 1) MIULESCU ANICA, LIPSA CNP	A1
Act Normativ nr. Legea 7, din 13/03/1996 emis de PARLAMENTUL ROMÂNIEI;		
B2	Intabulare, drept de PROPRIETATE, dobandit prin Lege, cota actuala 1/1, cota initiala 1/1 1) MIULESCU ANICA, LIPSA CNP	A1.1

C. Partea III. SARCINI .

Inscrieri privind dezmembramintele dreptului de proprietate, drepturi reale de garanție și sarcini	Referințe
NU SUNT	

Anexa Nr. 1 La Partea I

Teren

Nr cadastral	Suprafața (mp)*	Observații / Referințe
	2.765	

* Suprafața este determinată în planul de proiecție Stereo 70.

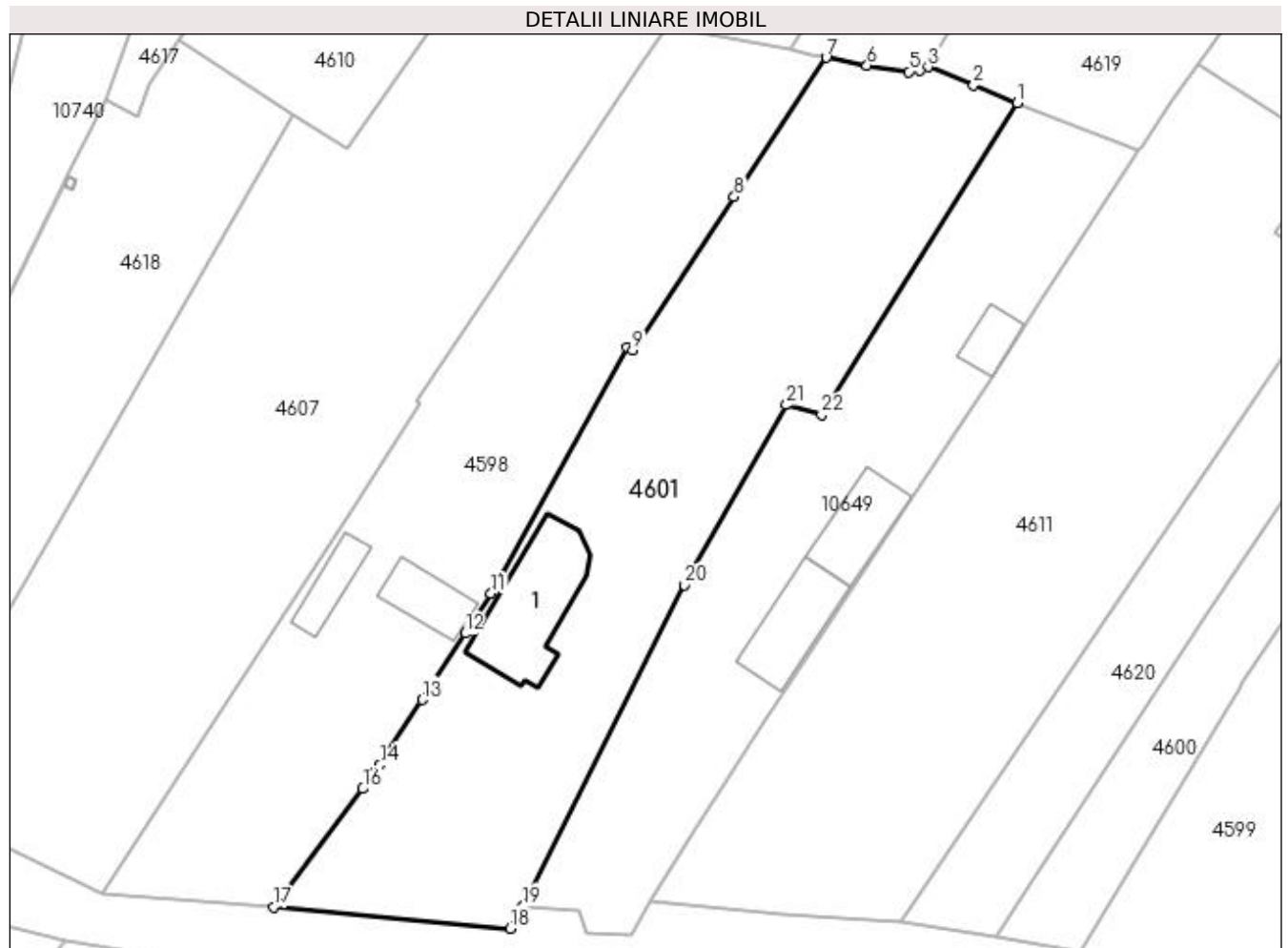

Date referitoare la teren

Crt	Categorie folosință	Intra vilan	Suprafața (mp)	Tarla	Parcelă	Nr. topo	Observații / Referințe
1	curți construcții	DA	794	13	320	-	
2	arabil	DA	356	13	321	-	
3	livada	DA	1.615	13	322	-	

Date referitoare la construcții

Crt	Număr	Destinație construcție	Supraf. (mp)	Situație juridică	Observații / Referințe
A1.1		construcții de locuințe	168	Cu acte	Nr. niveluri:1; S. construita la sol:168 mp;

Lungime Segmente

1) Valorile lungimilor segmentelor sunt obținute din proiecție în plan.

Punct început	X / Y	Punct sfârșit	X / Y	Lungime segment (** (m)	Punct început	X / Y	Punct sfârșit	X / Y	Lungime segment (** (m)
1	429.169,806 300.298,419	2	429.164,414 300.300,572	5.806	2	429.164,414 300.300,572	3	429.158,749 300.302,832	6.099
3	429.158,749 300.302,832	4	429.157,723 300.302,473	1.087	4	429.157,723 300.302,473	5	429.156,386 300.302,242	1.357

Punct început	X / Y	Punct sfârșit	X / Y	Lungime segment (** (m)
5	429.156,386 300.302,242	6	429.151,216 300.303,013	5.227
7	429.146,144 300.304,0	8	429.134,777 300.286,782	20.632
9	429.122,175 300.267,794	10	429.121,538 300.268,185	0.747
11	429.104,651 300.237,708	12	429.101,453 300.232,773	5.881
13	429.096,137 300.224,577	14	429.090,897 300.216,498	9.63
15	429.090,31 300.215,594	16	429.088,796 300.213,581	2.519
17	429.077,759 300.198,913	18	429.107,025 300.196,273	29.385
19	429.108,595 300.199,037	20	429.128,55 300.238,788	44.479
21	429.141,242 300.261,024	22	429.145,612 300.259,791	4.541

Punct început	X / Y	Punct sfârșit	X / Y	Lungime segment (** (m)
6	429.151,216 300.303,013	7	429.146,144 300.304,0	5.167
8	429.134,777 300.286,782	9	429.122,175 300.267,794	22.789
10	429.121,538 300.268,185	11	429.104,651 300.237,708	34.843
12	429.101,453 300.232,773	13	429.096,137 300.224,577	9.769
14	429.090,897 300.216,498	15	429.090,31 300.215,594	1.078
16	429.088,796 300.213,581	17	429.077,759 300.198,913	18.357
18	429.107,025 300.196,273	19	429.108,595 300.199,037	3.179
20	429.128,55 300.238,788	21	429.141,242 300.261,024	25.603
22	429.145,612 300.259,791	1	429.169,806 300.298,419	45.579

** Lungimile segmentelor sunt determinate în planul de proiecție Stereo 70 și sunt rotunjite la 1 milimetru.

*** Distanța dintre puncte este formată din segmente cumulate ce sunt mai mici decât valoarea 1 milimetru.

**DATE DESPRE IMOBILUL NR. 4602**

Oficiul de Cadastru și Publicitate Imobiliară DOLJ
Biroul de Cadastru și Publicitate Imobiliară Craiova

A. Partea I. Descrierea imobilului

TEREN Intravilan

Adresa: Loc. Tartal, Jud. Dolj, T13 P300, P301

Nr. Crt	Nr cadastral Nr. topografic	Suprafața* (mp)	Observații / Referințe
A1		1.248	Sector cadastral:37 Teren imprejmuit;

B. Partea II. Proprietari și acte

Inscrieri privitoare la dreptul de proprietate și alte drepturi reale		Referințe
/		
Act Administrativ nr. TDP 90-59434, din 03/08/1993 emis de CJSDPAT DOLJ;		
B1	Intabulare, drept de PROPRIETATE, dobandit prin Reconstituire, cota actuala 1/1, cota initiala 1/1 1) GUGU ELENA, LIPSA CNP	A1

C. Partea III. SARCINI .

Inscrieri privind dezmembramintele dreptului de proprietate, drepturi reale de garanție și sarcini	Referințe
NU SUNT	

Anexa Nr. 1 La Partea I

Teren

Nr cadastral	Suprafața (mp)*	Observații / Referințe
	1.248	

* Suprafața este determinată în planul de proiecție Stereo 70.

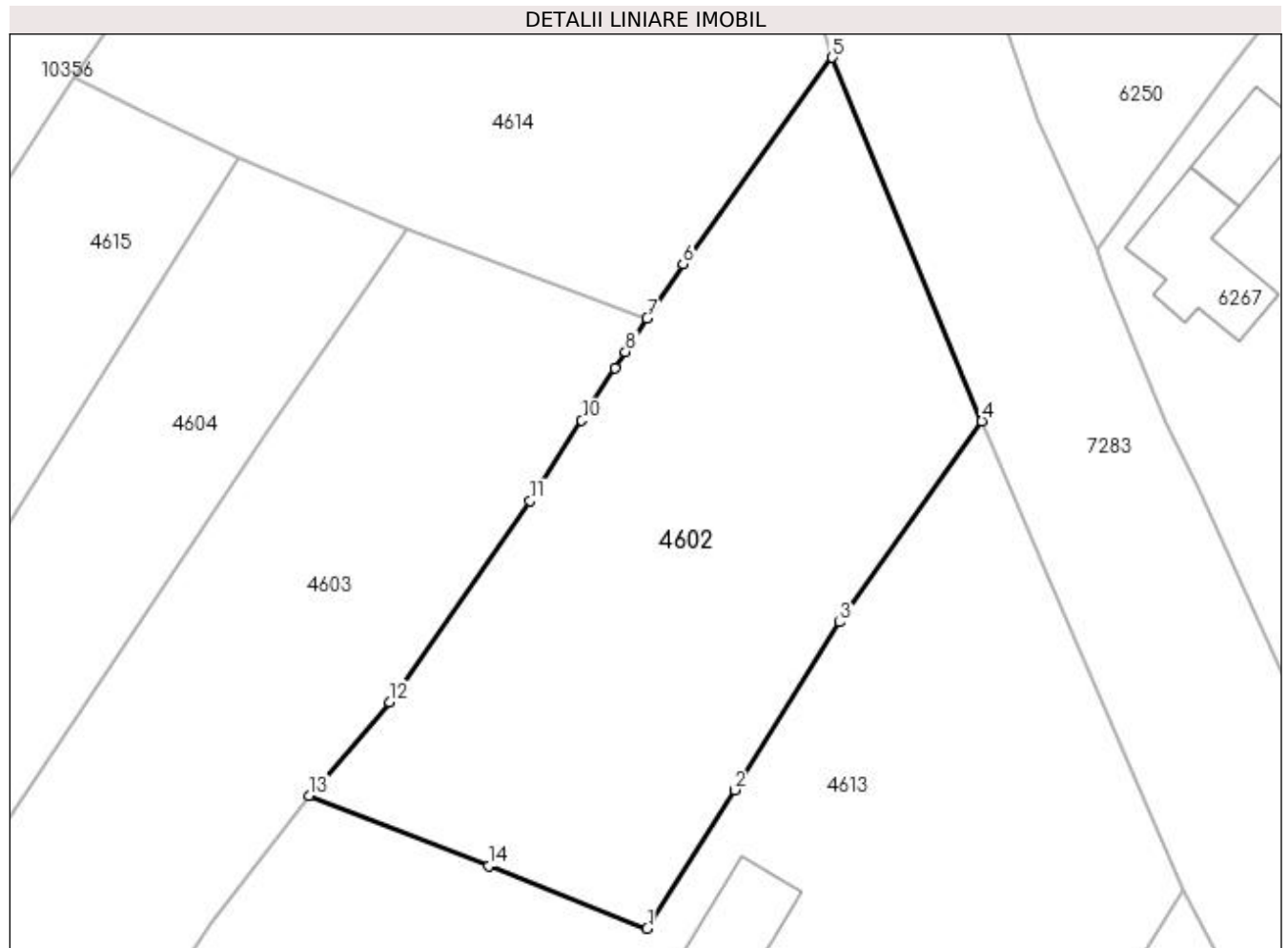

Date referitoare la teren

Crt	Categorie folosință	Intravilan	Suprafața (mp)	Tarla	Parcelă	Nr. topo	Observații / Referințe
1	curți construcții	DA	726	13	300	-	
2	arabil	DA	522	13	301	-	

Lungime Segmente

1) Valorile lungimilor segmentelor sunt obținute din proiecție în plan.

Punct început	X / Y	Punct sfârșit	X / Y	Lungime segment (** (m)
1	429.321,385 300.244,565	2	429.327,518 300.254,315	11.519
2	429.327,518 300.254,315	3	429.334,941 300.266,114	13.94
3	429.334,941 300.266,114	4	429.344,943 300.280,244	17.312
4	429.344,943 300.280,244	5	429.334,411 300.305,835	27.673

Punct început	X / Y	Punct sfârșit	X / Y	Lungime segment (** (m)
5	429.334,411 300.305,835	6	429.323,909 300.291,311	17.923
6	429.323,909 300.291,311	7	429.321,369 300.287,484	4.593
7	429.321,369 300.287,484	8	429.319,854 300.285,124	2.804
8	429.319,854 300.285,124	9	429.319,112 300.283,966	1.375
9	429.319,112 300.283,966	10	429.316,763 300.280,306	4.349
10	429.316,763 300.280,306	11	429.313,13 300.274,645	6.726
11	429.313,13 300.274,645	12	429.303,236 300.260,474	17.283
12	429.303,236 300.260,474	13	429.297,568 300.253,926	8.66
13	429.297,568 300.253,926	14	429.310,215 300.248,955	13.589
14	429.310,215 300.248,955	1	429.321,385 300.244,565	12.002

** Lungimile segmentelor sunt determinate în planul de proiecție Stereo 70 și sunt rotunjite la 1 milimetru.

*** Distanța dintre puncte este formată din segmente cumulate ce sunt mai mici decât valoarea 1 milimetru.

**DATE DESPRE IMOBILUL NR. 4603**

Oficiul de Cadastru și Publicitate Imobiliară DOLJ
Biroul de Cadastru și Publicitate Imobiliară Craiova

A. Partea I. Descrierea imobilului

TEREN Intravilan

Adresa: Loc. Tartal, Str Valea Adanca, Nr. 16, Jud. Dolj, T13 P307, P308, P309

Nr. Crt	Nr cadastral Nr. topografic	Suprafața* (mp)	Observații / Referințe
A1		2.077	Sector cadastral:37 Teren imprejmuit;

Construcții

Crt	Nr cadastral Nr. topografic	Adresa	Observații / Referințe
A1.1		Loc. Tartal, Str Valea Adanca, Nr. 16, Jud. Dolj	Nr. niveluri:1; S. construita la sol:85 mp;
A1.2		Loc. Tartal, Str Valea Adanca, Nr. 16, Jud. Dolj	Nr. niveluri:1; S. construita la sol:42 mp;
A1.3		Loc. Tartal, Str Valea Adanca, Nr. 16, Jud. Dolj	Nr. niveluri:1; S. construita la sol:35 mp;

B. Partea II. Proprietari și acte

Inscrieri privitoare la dreptul de proprietate și alte drepturi reale		Referințe
/		
Act Administrativ nr. TDP 69-59434, din 29/07/1993 emis de CJSDPAT DOLJ;		
B1	Intabulare, drept de PROPRIETATE, dobandit prin Reconstituire, cota actuala 1/1, cota initiala 1/1 1) BADEA TRAIAN , LIPSA CNP	A1
Act Normativ nr. Legea 7, din 13/03/1996 emis de PARLAMENTUL ROMÂNIEI;		
B2	Intabulare, drept de PROPRIETATE, dobandit prin Lege, cota actuala 1/1, cota initiala 1/1 1) BADEA TRAIAN , LIPSA CNP	A1.1, A1.2, A1.3

C. Partea III. SARCINI .

Inscrieri privind dezmembramintele dreptului de proprietate, drepturi reale de garanție și sarcini	Referințe
NU SUNT	

Anexa Nr. 1 La Partea I

Teren

Nr cadastral	Suprafața (mp)*	Observații / Referințe
	2.077	

* Suprafața este determinată în planul de proiecție Stereo 70.

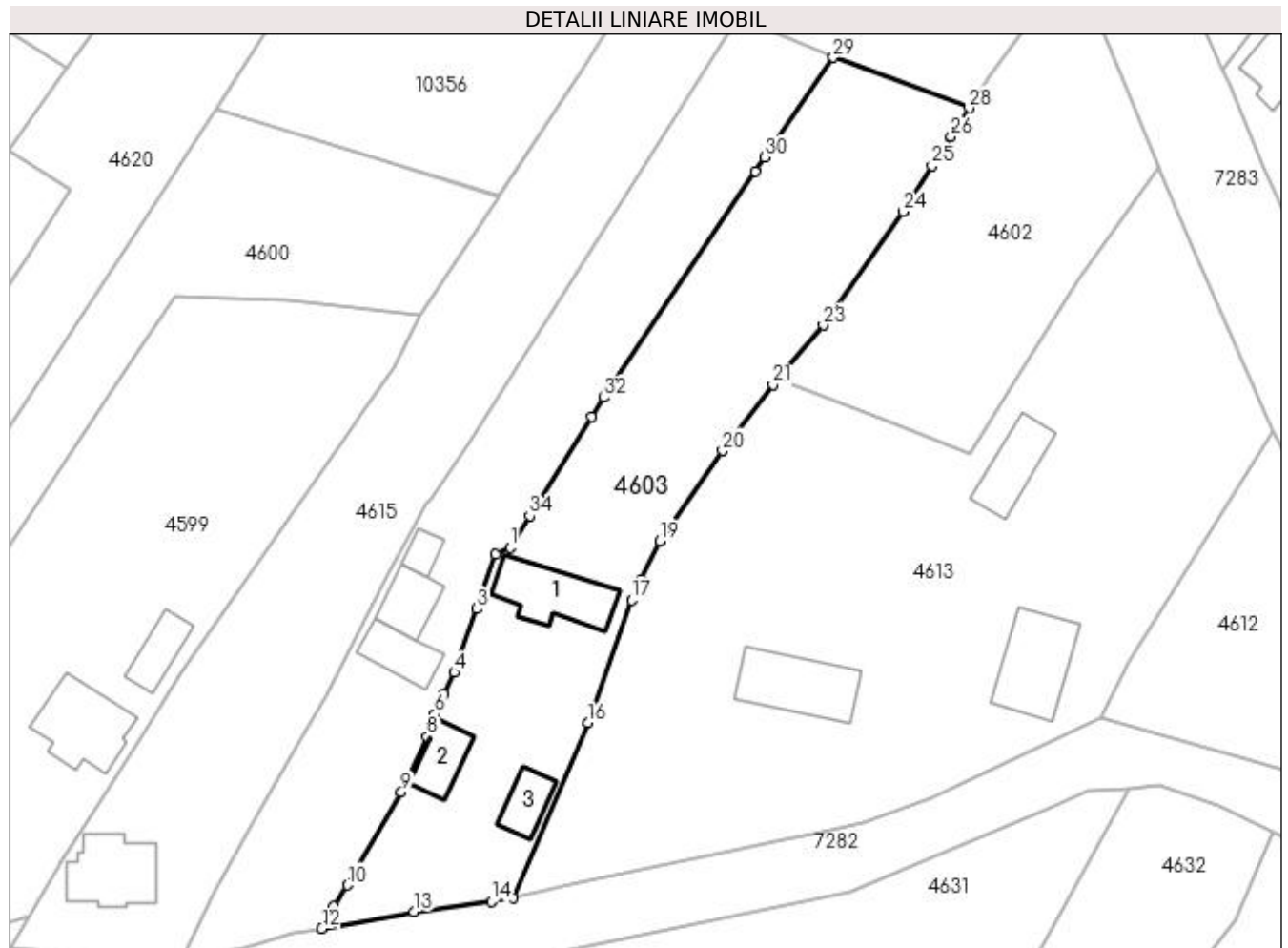

Date referitoare la teren

Crt	Categorie folosință	Intravilan	Suprafața (mp)	Tarla	Parcelă	Nr. topo	Observații / Referințe
1	curți construcții	DA	780	13	307	-	
2	arabil	DA	455	13	308	-	
3	vie	DA	842	13	309	-	

Date referitoare la construcții

Crt	Număr	Destinație construcție	Supraf. (mp)	Situație juridică	Observații / Referințe
A1.1		construcții de locuințe	85	Cu acte	Nr. niveluri:1; S. construita la sol:85 mp;
A1.2		construcții anexa	42	Cu acte	Nr. niveluri:1; S. construita la sol:42 mp;
A1.3		construcții anexa	35	Cu acte	Nr. niveluri:1; S. construita la sol:35 mp;

Lungime Segmente

1) Valorile lungimilor segmentelor sunt obținute din proiecție în plan.

Punct început	X / Y	Punct sfârșit	X / Y	Lungime segment (** (m))
1	429.264,209 300.232,86	2	429.262,438 300.231,951	1.991

Punct început	X / Y	Punct sfârșit	X / Y	Lungime segment (** (m))
2	429.262,438 300.231,951	3	429.260,061 300.225,212	7.146

Punct început	X / Y	Punct sfârșit	X / Y	Lungime segment (** (m)
3	429.260,061 300.225,212	4	429.257,272 300.217,302	8.387
5	429.255,938 300.214,668	6	429.254,837 300.212,095	2.799
7	429.254,243 300.210,706	8	429.253,906 300.209,309	1.437
9	429.250,676 300.202,411	10	429.243,948 300.190,851	13.375
11	429.242,264 300.188,189	12	429.240,79 300.185,448	3.112
13	429.252,245 300.187,523	14	429.261,871 300.188,8	9.71
15	429.264,562 300.189,299	16	429.273,884 300.211,041	23.656
17	429.279,35 300.226,3	18	429.280,572 300.228,85	2.828
19	429.282,859 300.233,623	20	429.290,693 300.244,863	13.701
21	429.296,92 300.253,073	22	429.297,568 300.253,926	1.071
23	429.303,236 300.260,474	24	429.313,13 300.274,645	17.283
25	429.316,763 300.280,306	26	429.319,112 300.283,966	4.349
27	429.319,854 300.285,124	28	429.321,369 300.287,484	2.804
29	429.304,455 300.293,791	30	429.295,88 300.281,386	15.08
31	429.294,712 300.279,639	32	429.275,905 300.251,508	33.839
33	429.274,379 300.249,075	34	429.266,663 300.236,773	14.522

Punct început	X / Y	Punct sfârșit	X / Y	Lungime segment (** (m)
4	429.257,272 300.217,302	5	429.255,938 300.214,668	2.953
6	429.254,837 300.212,095	7	429.254,243 300.210,706	1.511
8	429.253,906 300.209,309	9	429.250,676 300.202,411	7.617
10	429.243,948 300.190,851	11	429.242,264 300.188,189	3.15
12	429.240,79 300.185,448	13	429.252,245 300.187,523	11.641
14	429.261,871 300.188,8	15	429.264,562 300.189,299	2.737
16	429.273,884 300.211,041	17	429.279,35 300.226,3	16.208
18	429.280,572 300.228,85	19	429.282,859 300.233,623	5.293
20	429.290,693 300.244,863	21	429.296,92 300.253,073	10.304
22	429.297,568 300.253,926	23	429.303,236 300.260,474	8.66
24	429.313,13 300.274,645	25	429.316,763 300.280,306	6.726
26	429.319,112 300.283,966	27	429.319,854 300.285,124	1.375
28	429.321,369 300.287,484	29	429.304,455 300.293,791	18.052
30	429.295,88 300.281,386	31	429.294,712 300.279,639	2.101
32	429.275,905 300.251,508	33	429.274,379 300.249,075	2.872
34	429.266,663 300.236,773	1	429.264,209 300.232,86	4.619

** Lungimile segmentelor sunt determinate în planul de proiecție Stereo 70 și sunt rotunjite la 1 milimetru.

*** Distanța dintre puncte este formată din segmente cumulate ce sunt mai mici decât valoarea 1 milimetru.

**DATE DESPRE IMOBILUL NR. 4604**

Oficiul de Cadastru și Publicitate Imobiliară DOLJ
Biroul de Cadastru și Publicitate Imobiliară Craiova

A. Partea I. Descrierea imobilului

TEREN Intravilan

Adresa: Loc. Tartal, Str Valea Adanca, Nr. 18, Jud. Dolj, T13 P310, P311, P312

Nr. Crt	Nr cadastral Nr. topografic	Suprafața* (mp)	Observații / Referințe
A1		1.611	Sector cadastral:37 Teren imprejmuit;

Construcții

Crt	Nr cadastral Nr. topografic	Adresa	Observații / Referințe
A1.1		Loc. Tartal, Str Valea Adanca, Nr. 18, Jud. Dolj	Nr. niveluri:1; S. construita la sol:47 mp;
A1.2		Loc. Tartal, Str Valea Adanca, Nr. 18, Jud. Dolj	Nr. niveluri:1; S. construita la sol:45 mp;
A1.3		Loc. Tartal, Str Valea Adanca, Nr. 18, Jud. Dolj	Nr. niveluri:1; S. construita la sol:18 mp;

B. Partea II. Proprietari și acte

Inscrieri privitoare la dreptul de proprietate și alte drepturi reale		Referințe
/		
Act Administrativ nr. TDP 17856, din 02/10/2013 emis de CJSDPAT DOLJ;		
B1	Intabulare, drept de PROPRIETATE, dobandit prin Reconstituire, cota actuala 1/1, cota initiala 1/1 1) BULETE ILIE, LIPSA CNP 2) BULETE CONSTANTIN, LIPSA CNP 3) NICOLA GEORGETA, LIPSA CNP	A1
Act Normativ nr. Legea 7, din 13/03/1996 emis de PARLAMENTUL ROMÂNIEI;		
B2	Intabulare, drept de PROPRIETATE, dobandit prin Lege, cota actuala 1/1, cota initiala 1/1 1) BULETE ILIE, LIPSA CNP 2) BULETE CONSTANTIN, LIPSA CNP 3) NICOLA GEORGETA, LIPSA CNP	A1.1, A1.2, A1.3

C. Partea III. SARCINI .

Inscrieri privind dezmembramintele dreptului de proprietate, drepturi reale de garanție și sarcini	Referințe
NU SUNT	

Anexa Nr. 1 La Partea I

Teren

Nr cadastral	Suprafața (mp)*	Observații / Referințe
	1.611	

* Suprafața este determinată în planul de proiecție Stereo 70.

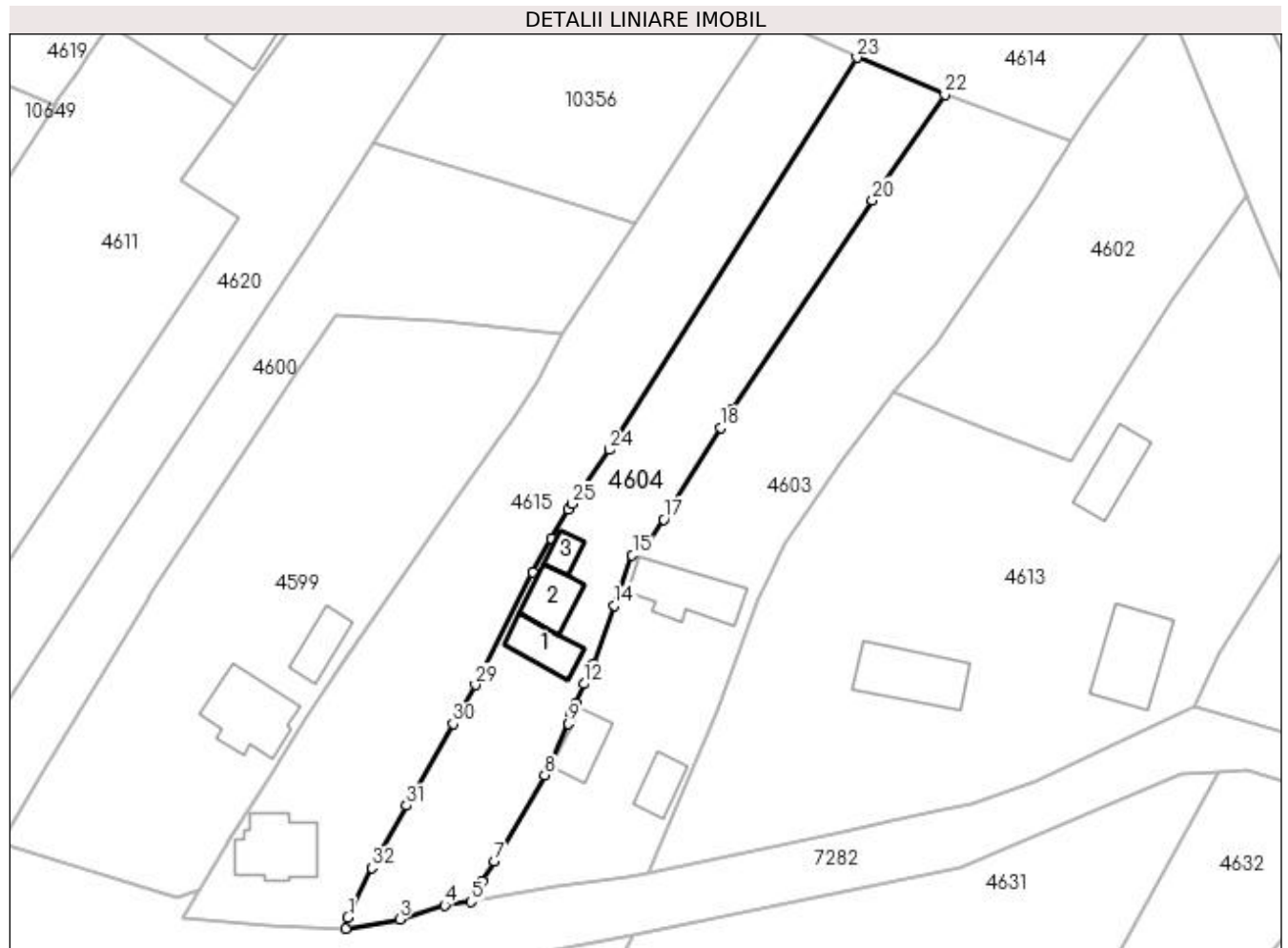

Date referitoare la teren

Crt	Categorie folosință	Intra vilan	Suprafața (mp)	Tarla	Parcelă	Nr. topo	Observații / Referințe
1	vie	DA	432	13	310	-	
2	curți construcții	DA	338	13	311	-	
3	arabil	DA	841	13	312	-	

Date referitoare la construcții

Crt	Număr	Destinație construcție	Supraf. (mp)	Situație juridică	Observații / Referințe
A1.1		construcții de locuințe	47	Cu acte	Nr. niveluri:1; S. construita la sol:47 mp;
A1.2		construcții de locuințe	45	Cu acte	Nr. niveluri:1; S. construita la sol:45 mp;
A1.3		construcții anexa	18	Cu acte	Nr. niveluri:1; S. construita la sol:18 mp;

Lungime Segmente

1) Valorile lungimilor segmentelor sunt obținute din proiecție în plan.

Punct început	X / Y	Punct sfârșit	X / Y	Lungime segment (** (m)	Punct început	X / Y	Punct sfârșit	X / Y	Lungime segment (** (m)
---------------	-------	---------------	-------	-------------------------	---------------	-------	---------------	-------	-------------------------

Punct început	X / Y	Punct sfârșit	X / Y	Lungime segment (** (m))
1	429.224,234 300.183,321	2	429.223,982 300.181,825	1.517
3	429.231,188 300.183,085	4	429.237,22 300.184,964	6.318
5	429.240,79 300.185,448	6	429.242,264 300.188,189	3.112
7	429.243,948 300.190,851	8	429.250,676 300.202,411	13.375
9	429.253,906 300.209,309	10	429.254,243 300.210,706	1.437
11	429.254,837 300.212,095	12	429.255,938 300.214,668	2.799
13	429.257,272 300.217,302	14	429.260,061 300.225,212	8.387
15	429.262,438 300.231,951	16	429.264,209 300.232,86	1.991
17	429.266,663 300.236,773	18	429.274,379 300.249,075	14.522
19	429.275,905 300.251,508	20	429.294,712 300.279,639	33.839
21	429.295,88 300.281,386	22	429.304,455 300.293,791	15.08
23	429.292,628 300.298,768	24	429.259,398 300.246,113	62.264
25	429.254,307 300.238,86	26	429.253,804 300.238,143	0.876
27	429.251,595 300.234,168	28	429.249,079 300.229,641	5.179
29	429.241,363 300.214,542	30	429.238,376 300.209,319	6.017
31	429.232,108 300.198,36	32	429.227,456 300.189,964	9.599

Punct început	X / Y	Punct sfârșit	X / Y	Lungime segment (** (m))
2	429.223,982 300.181,825	3	429.231,188 300.183,085	7.315
4	429.237,22 300.184,964	5	429.240,79 300.185,448	3.603
6	429.242,264 300.188,189	7	429.243,948 300.190,851	3.15
8	429.250,676 300.202,411	9	429.253,906 300.209,309	7.617
10	429.254,243 300.210,706	11	429.254,837 300.212,095	1.511
12	429.255,938 300.214,668	13	429.257,272 300.217,302	2.953
14	429.260,061 300.225,212	15	429.262,438 300.231,951	7.146
16	429.264,209 300.232,86	17	429.266,663 300.236,773	4.619
18	429.274,379 300.249,075	19	429.275,905 300.251,508	2.872
20	429.294,712 300.279,639	21	429.295,88 300.281,386	2.101
22	429.304,455 300.293,791	23	429.292,628 300.298,768	12.832
24	429.259,398 300.246,113	25	429.254,307 300.238,86	8.861
26	429.253,804 300.238,143	27	429.251,595 300.234,168	4.548
28	429.249,079 300.229,641	29	429.241,363 300.214,542	16.956
30	429.238,376 300.209,319	31	429.232,108 300.198,36	12.625
32	429.227,456 300.189,964	1	429.224,234 300.183,321	7.383

** Lungimile segmentelor sunt determinate în planul de proiecție Stereo 70 și sunt rotunjite la 1 milimetru.

*** Distanța dintre puncte este formată din segmente cumulate ce sunt mai mici decât valoarea 1 milimetru.

**DATE DESPRE IMOBILUL NR. 4605**

Oficiul de Cadastru și Publicitate Imobiliară DOLJ
Biroul de Cadastru și Publicitate Imobiliară Craiova

A. Partea I. Descrierea imobilului

TEREN Intravilan

Adresa: Loc. Tartal, Str Strambeanu, Nr. 37, Jud. Dolj, T13 P280, P281, P282

Nr. Crt	Nr cadastral Nr. topografic	Suprafața* (mp)	Observații / Referințe
A1		1.732	Sector cadastral:37 Teren imprejmuit;

Construcții

Crt	Nr cadastral Nr. topografic	Adresa	Observații / Referințe
A1.1		Loc. Tartal, Str Strambeanu, Nr. 37, Jud. Dolj	Nr. niveluri:1; S. construita la sol:118 mp;
A1.2		Loc. Tartal, Str Strambeanu, Nr. 37, Jud. Dolj	Nr. niveluri:1; S. construita la sol:61 mp;

B. Partea II. Proprietari și acte

Inscrieri privitoare la dreptul de proprietate și alte drepturi reale		Referințe
/		
Act Administrativ nr. TDP 1161-1364, din 20/02/1998 emis de CJSDPAT DOLJ;		
B1	Intabulare, drept de PROPRIETATE, dobandit prin Reconstituire, cota actuala 1/1, cota initiala 1/1 1) NICOLAIE RADU, LIPSA CNP	A1
Act Normativ nr. Legea 7, din 13/03/1996 emis de PARLAMENTUL ROMÂNIEI;		
B2	Intabulare, drept de PROPRIETATE, dobandit prin Lege, cota actuala 1/1, cota initiala 1/1 1) NICOLAIE RADU, LIPSA CNP	A1.1, A1.2

C. Partea III. SARCINI .

Inscrieri privind dezmembramintele dreptului de proprietate, drepturi reale de garanție și sarcini	Referințe
NU SUNT	

Anexa Nr. 1 La Partea I

Teren

Nr cadastral	Suprafața (mp)*	Observații / Referințe
	1.732	

* Suprafața este determinată în planul de proiecție Stereo 70.

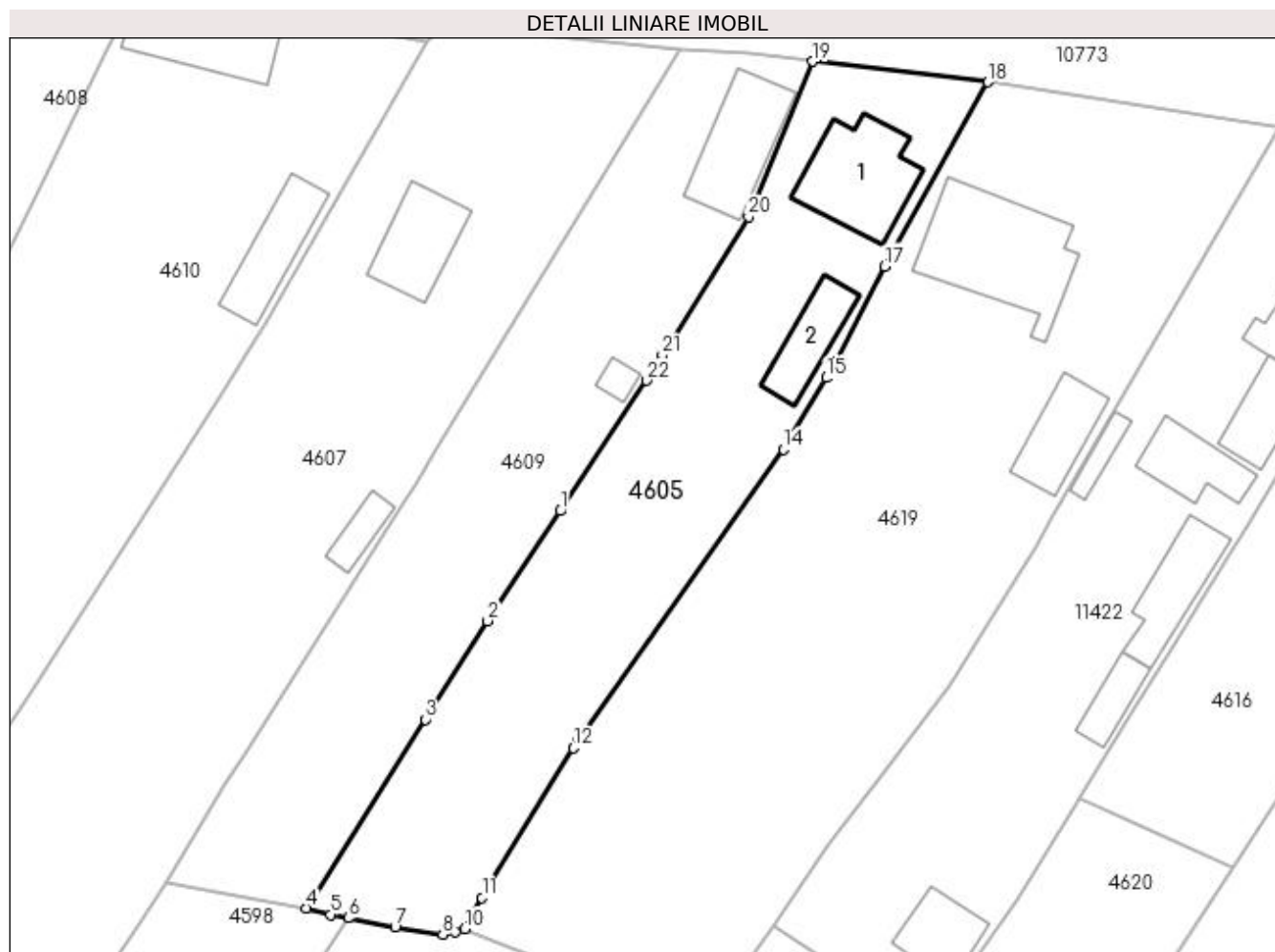

Date referitoare la teren

Crt	Categorie folosință	Intravilan	Suprafața (mp)	Tarla	Parcelă	Nr. topo	Observații / Referințe
1	curți construcții	DA	593	13	280	-	
2	arabil	DA	758	13	281	-	
3	vie	DA	381	13	282	-	

Date referitoare la construcții

Crt	Număr	Destinație construcție	Supraf. (mp)	Situație juridică	Observații / Referințe
A1.1		construcții de locuințe	118	Cu acte	Nr. niveluri:1; S. construita la sol:118 mp;
A1.2		construcții anexa	61	Cu acte	Nr. niveluri:1; S. construita la sol:61 mp;

Lungime Segmente

1) Valorile lungimilor segmentelor sunt obținute din proiecție în plan.

Punct început	X / Y	Punct sfârșit	X / Y	Lungime segment (** (m))	Punct început	X / Y	Punct sfârșit	X / Y	Lungime segment (** (m))
1	429.169,139 300.348,128	2	429.161,256 300.336,208	14.291	2	429.161,256 300.336,208	3	429.154,522 300.325,535	12.62

Punct început	X / Y	Punct sfârșit	X / Y	Lungime segment (** (m)
3	429.154,522 300.325,535	4	429.141,613 300.305,07	24.196
5	429.144,195 300.304,379	6	429.146,144 300.304,0	1.986
7	429.151,216 300.303,013	8	429.156,386 300.302,242	5.227
9	429.157,723 300.302,473	10	429.158,749 300.302,832	1.087
11	429.160,645 300.306,222	12	429.170,543 300.322,437	18.997
13	429.171,115 300.323,251	14	429.193,3 300.354,829	38.592
15	429.197,981 300.362,573	16	429.199,195 300.364,581	2.346
17	429.204,301 300.374,648	18	429.215,486 300.394,625	22.895
19	429.196,532 300.396,858	20	429.189,55 300.380,02	18.228
21	429.180,206 300.365,019	22	429.178,492 300.362,269	3.24

Punct început	X / Y	Punct sfârșit	X / Y	Lungime segment (** (m)
4	429.141,613 300.305,07	5	429.144,195 300.304,379	2.673
6	429.146,144 300.304,0	7	429.151,216 300.303,013	5.167
8	429.156,386 300.302,242	9	429.157,723 300.302,473	1.357
10	429.158,749 300.302,832	11	429.160,645 300.306,222	3.884
12	429.170,543 300.322,437	13	429.171,115 300.323,251	0.995
14	429.193,3 300.354,829	15	429.197,981 300.362,573	9.049
16	429.199,195 300.364,581	17	429.204,301 300.374,648	11.288
18	429.215,486 300.394,625	19	429.196,532 300.396,858	19.085
20	429.189,55 300.380,02	21	429.180,206 300.365,019	17.673
22	429.178,492 300.362,269	1	429.169,139 300.348,128	16.954

** Lungimile segmentelor sunt determinate în planul de proiecție Stereo 70 și sunt rotunjite la 1 milimetru.

*** Distanța dintre puncte este formată din segmente cumulate ce sunt mai mici decât valoarea 1 milimetru.

**DATE DESPRE IMOBILUL NR. 4606**

Oficiul de Cadastru și Publicitate Imobiliară DOLJ
Biroul de Cadastru și Publicitate Imobiliară Craiova

A. Partea I. Descrierea imobilului

TEREN Intravilan

Adresa: Loc. Tartal, Str Strambeanu, Nr. 29, Jud. Dolj, T13 P293, P294

Nr. Crt	Nr cadastral Nr. topografic	Suprafața* (mp)	Observații / Referințe
A1		1.252	Sector cadastral:37 Teren imprejmuit;

Construcții

Crt	Nr cadastral Nr. topografic	Adresa	Observații / Referințe
A1.1		Loc. Tartal, Str Strambeanu, Nr. 29, Jud. Dolj	Nr. niveluri:1; S. construita la sol:56 mp;

B. Partea II. Proprietari și acte

Inscrieri privitoare la dreptul de proprietate și alte drepturi reale		Referințe
/		
Act Administrativ nr. TDP 92-59434, din 04/08/1993 emis de CJSDPAT DOLJ;		
B1	Intabulare, drept de PROPRIETATE, dobandit prin Reconstituire, cota actuala 1/1, cota initiala 1/1 1) UNGUREANU ELENA, LIPSA CNP	A1
Act Normativ nr. Legea 7, din 13/03/1996 emis de PARLAMENTUL ROMÂNIEI;		
B2	Intabulare, drept de PROPRIETATE, dobandit prin Lege, cota actuala 1/1, cota initiala 1/1 1) UNGUREANU ELENA, LIPSA CNP	A1.1

C. Partea III. SARCINI .

Inscrieri privind dezmembramintele dreptului de proprietate, drepturi reale de garanție și sarcini	Referințe
NU SUNT	

Anexa Nr. 1 La Partea I

Teren

Nr cadastral	Suprafața (mp)*	Observații / Referințe
	1.252	

* Suprafața este determinată în planul de proiecție Stereo 70.



Date referitoare la teren

Crt	Categorie folosință	Intra vilan	Suprafața (mp)	Tarla	Parcelă	Nr. topo	Observații / Referințe
1	curți construcții	DA	493	13	293	-	
2	arabil	DA	759	13	294	-	

Date referitoare la construcții

Crt	Număr	Destinație construcție	Supraf. (mp)	Situație juridică	Observații / Referințe
A1.1		construcții de locuințe	56	Cu acte	Nr. niveluri:1; S. construita la sol:56 mp;

Lungime Segmente

1) Valorile lungimilor segmentelor sunt obținute din proiecție în plan.

Punct început	X / Y	Punct sfârșit	X / Y	Lungime segment (** (m)
1	429.290,468 300.384,819	2	429.280,129 300.368,587	19.245
2	429.280,129 300.368,587	3	429.275,38 300.360,92	9.019
3	429.275,38 300.360,92	4	429.266,288 300.346,793	16.8

Punct început	X / Y	Punct sfârșit	X / Y	Lungime segment (** (m)
4	429.266,288 300.346,793	5	429.260,919 300.338,45	9.921
5	429.260,919 300.338,45	6	429.260,006 300.337,032	1.687
6	429.260,006 300.337,032	7	429.278,323 300.328,227	20.323
7	429.278,323 300.328,227	8	429.279,337 300.329,762	1.84
8	429.279,337 300.329,762	9	429.280,804 300.331,983	2.662
9	429.280,804 300.331,983	10	429.283,968 300.337,635	6.477
10	429.283,968 300.337,635	11	429.283,999 300.337,69	0.063
11	429.283,999 300.337,69	12	429.284,217 300.338,08	0.447
12	429.284,217 300.338,08	13	429.292,501 300.350,408	14.853
13	429.292,501 300.350,408	14	429.292,534 300.350,457	0.059
14	429.292,534 300.350,457	15	429.295,681 300.355,141	5.643
15	429.295,681 300.355,141	16	429.299,216 300.360,643	6.54
16	429.299,216 300.360,643	17	429.312,881 300.381,913	25.281
17	429.312,881 300.381,913	18	429.304,194 300.384,949	9.202
18	429.304,194 300.384,949	19	429.300,896 300.386,479	3.636
19	429.300,896 300.386,479	20	429.297,104 300.386,449	3.792
20	429.297,104 300.386,449	1	429.290,468 300.384,819	6.833

** Lungimile segmentelor sunt determinate în planul de proiecție Stereo 70 și sunt rotunjite la 1 milimetru.

*** Distanța dintre puncte este formată din segmente cumulate ce sunt mai mici decât valoarea 1 milimetru.

**DATE DESPRE IMOBILUL NR. 4607**

Oficiul de Cadastru și Publicitate Imobiliară DOLJ
Biroul de Cadastru și Publicitate Imobiliară Craiova

A. Partea I. Descrierea imobilului

TEREN Intravilan

Adresa: Loc. Tartal, Str Strambeanu, Nr. 41, Jud. Dolj, T13 P276, P277, P326

Nr. Crt	Nr cadastral Nr. topografic	Suprafața* (mp)	Observații / Referințe
A1		6.021	Sector cadastral:37 Teren imprejmuit;

Construcții

Crt	Nr cadastral Nr. topografic	Adresa	Observații / Referințe
A1.1		Loc. Tartal, Str Strambeanu, Nr. 41, Jud. Dolj	Nr. niveluri:1; S. construita la sol:80 mp;
A1.2		Loc. Tartal, Str Strambeanu, Nr. 41, Jud. Dolj	Nr. niveluri:1; S. construita la sol:26 mp;

B. Partea II. Proprietari și acte

Inscrieri privitoare la dreptul de proprietate și alte drepturi reale		Referințe
/		
Act Administrativ nr. TDP 132-9566, din 04/10/1993 emis de CJSDPAT DOLJ;		
B1	Intabulare, drept de PROPRIETATE, dobandit prin Reconstituire, cota actuala 1/1, cota initiala 1/1 1) ZAMFIRESCU MARIN, LIPSA CNP	A1
Act Normativ nr. Legea 7, din 13/03/1996 emis de PARLAMENTUL ROMÂNIEI;		
B2	Intabulare, drept de PROPRIETATE, dobandit prin Lege, cota actuala 1/1, cota initiala 1/1 1) ZAMFIRESCU MARIN, LIPSA CNP	A1.1, A1.2

C. Partea III. SARCINI .

Inscrieri privind dezmembramintele dreptului de proprietate, drepturi reale de garanție și sarcini	Referințe
NU SUNT	

Anexa Nr. 1 La Partea I**Teren**

Nr cadastral	Suprafața (mp)*	Observații / Referințe
	6.021	

* Suprafața este determinată în planul de proiecție Stereo 70.

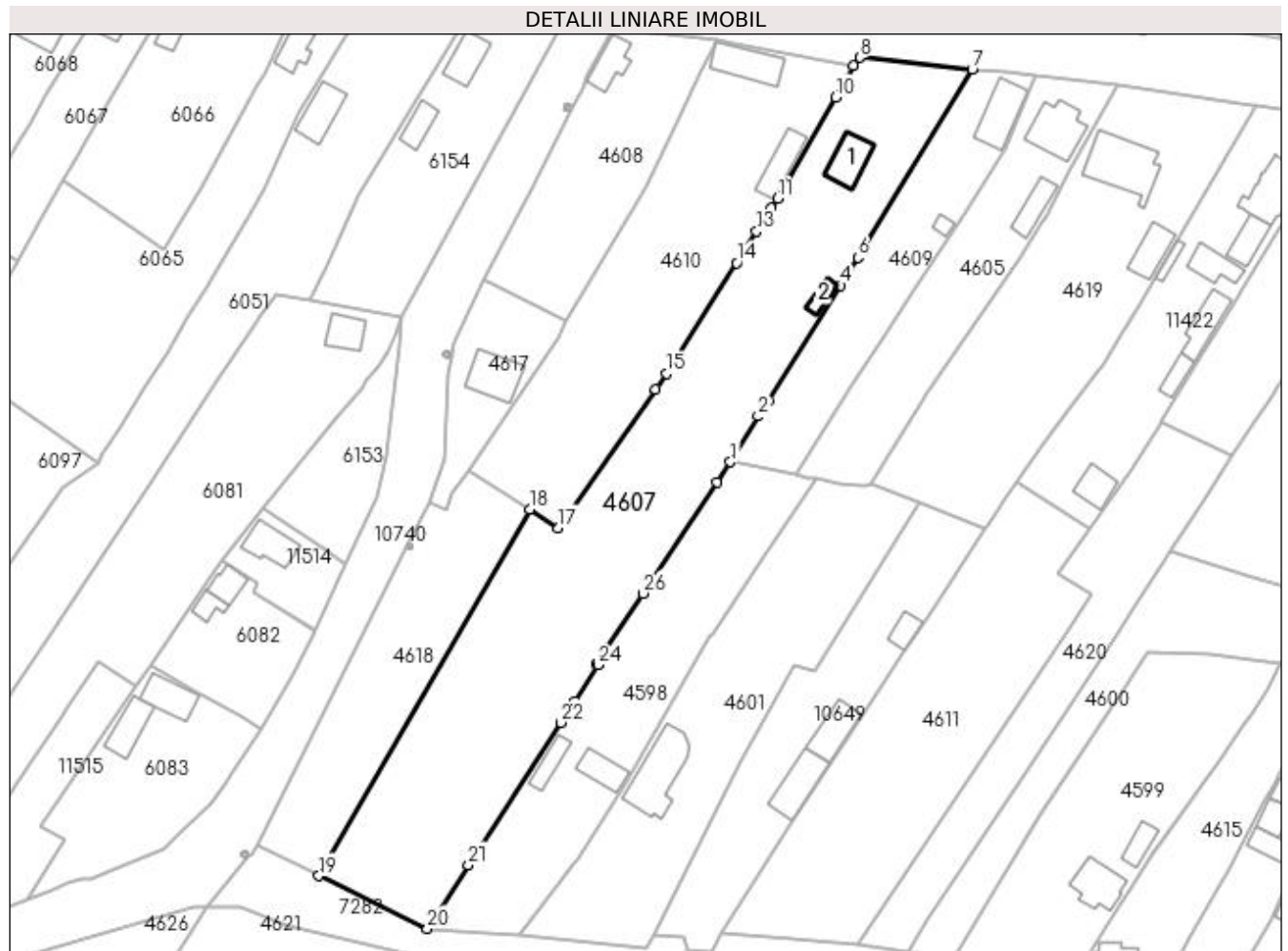
**Date referitoare la teren**

Crt	Categorie folosință	Intravilan	Suprafața (mp)	Tarla	Parcelă	Nr. topo	Observații / Referințe
1	curți construcții	DA	1.286	13	276	-	
2	arabil	DA	792	13	277	-	
3	arabil	DA	3.943	13	326	-	

Date referitoare la construcții

Crt	Număr	Destinație construcție	Supraf. (mp)	Situație juridică	Observații / Referințe
A1.1		construcții de locuințe	80	Cu acte	Nr. niveluri:1; S. construita la sol:80 mp;
A1.2		construcții anexa	26	Cu acte	Nr. niveluri:1; S. construita la sol:26 mp;

Lungime Segmente

1) Valorile lungimilor segmentelor sunt obținute din proiecție în plan.

Punct început	X / Y	Punct sfârșit	X / Y	Lungime segment (** (m))	Punct început	X / Y	Punct sfârșit	X / Y	Lungime segment (** (m))
1	429.126,36 300.307,844	2	429.132,766 300.318,394	12.343	2	429.132,766 300.318,394	3	429.135,044 300.322,009	4.273

Punct început	X / Y	Punct sfârșit	X / Y	Lungime segment (** (m)
3	429.135,044 300.322,009	4	429.151,749 300.348,526	31.34
5	429.153,347 300.351,061	6	429.155,747 300.354,87	4.502
7	429.182,013 300.398,175	8	429.156,184 300.400,904	25.973
9	429.154,709 300.398,966	10	429.150,578 300.391,781	8.288
11	429.137,18 300.368,476	12	429.135,78 300.366,267	2.615
13	429.132,391 300.360,92	14	429.127,785 300.353,65	8.606
15	429.111,638 300.328,169	16	429.109,156 300.324,631	4.322
17	429.086,775 300.292,729	18	429.080,204 300.296,952	7.811
19	429.031,602 300.212,692	20	429.056,589 300.200,562	27.776
21	429.066,066 300.215,176	22	429.087,308 300.247,931	39.04
23	429.090,479 300.252,82	24	429.095,901 300.261,181	9.965
25	429.095,42 300.261,515	26	429.106,19 300.277,642	19.393
27	429.123,294 300.303,253	1	429.126,36 300.307,844	5.521

Punct început	X / Y	Punct sfârșit	X / Y	Lungime segment (** (m)
4	429.151,749 300.348,526	5	429.153,347 300.351,061	2.997
6	429.155,747 300.354,87	7	429.182,013 300.398,175	50.648
8	429.156,184 300.400,904	9	429.154,709 300.398,966	2.435
10	429.150,578 300.391,781	11	429.137,18 300.368,476	26.882
12	429.135,78 300.366,267	13	429.132,391 300.360,92	6.331
14	429.127,785 300.353,65	15	429.111,638 300.328,169	30.166
16	429.109,156 300.324,631	17	429.086,775 300.292,729	38.97
18	429.080,204 300.296,952	19	429.031,602 300.212,692	97.272
20	429.056,589 300.200,562	21	429.066,066 300.215,176	17.418
22	429.087,308 300.247,931	23	429.090,479 300.252,82	5.827
24	429.095,901 300.261,181	25	429.095,42 300.261,515	0.586
26	429.106,19 300.277,642	27	429.123,294 300.303,253	30.797

** Lungimile segmentelor sunt determinate în planul de proiecție Stereo 70 și sunt rotunjite la 1 milimetru.

*** Distanța dintre puncte este formată din segmente cumulate ce sunt mai mici decât valoarea 1 milimetru.

**DATE DESPRE IMOBILUL NR. 4608**

Oficiul de Cadastru și Publicitate Imobiliară DOLJ
Biroul de Cadastru și Publicitate Imobiliară Craiova

A. Partea I. Descrierea imobilului

TEREN Intravilan

Adresa: Loc. Tartal, Str Garii, Nr. 45, Jud. Dolj, T13 P271, P270

Nr. Crt	Nr cadastral Nr. topografic	Suprafața* (mp)	Observații / Referințe
A1		1.562	Sector cadastral:37 Teren imprejmuit;

Construcții

Crt	Nr cadastral Nr. topografic	Adresa	Observații / Referințe
A1.1		Loc. Tartal, Str Garii, Nr. 45, Jud. Dolj	Nr. niveluri:1; S. construita la sol:70 mp;

B. Partea II. Proprietari și acte

Inscrieri privitoare la dreptul de proprietate și alte drepturi reale		Referințe
/		
Act Administrativ nr. TDP 66-59434, din 29/07/1993 emis de CJSDPAT DOLJ;		
B1	Intabulare, drept de PROPRIETATE, dobandit prin Reconstituire, cota actuala 1/1, cota initiala 1/1 1) FLOREA MARIA, LIPSA CNP	A1
Act Normativ nr. Legea 7, din 13/03/1996 emis de PARLAMENTUL ROMÂNIEI;		
B2	Intabulare, drept de PROPRIETATE, dobandit prin Lege, cota actuala 1/1, cota initiala 1/1 1) FLOREA MARIA, LIPSA CNP	A1.1

C. Partea III. SARCINI .

Inscrieri privind dezmembramintele dreptului de proprietate, drepturi reale de garanție și sarcini	Referințe
NU SUNT	

Anexa Nr. 1 La Partea I

Teren

Nr cadastral	Suprafața (mp)*	Observații / Referințe
	1.562	

* Suprafața este determinată în planul de proiecție Stereo 70.



Date referitoare la teren

Crt	Categorie folosință	Intra vilan	Suprafața (mp)	Tarla	Parcelă	Nr. topo	Observații / Referințe
1	curți constructii	DA	540	13	271	-	
2	arabil	DA	1.022	13	270	-	

Date referitoare la construcții

Crt	Număr	Destinație construcție	Supraf. (mp)	Situație juridică	Observații / Referințe
A1.1		construcții de locuințe	70	Cu acte	Nr. niveluri:1; S. construita la sol:70 mp;

Lungime Segmente

1) Valorile lungimilor segmentelor sunt obținute din proiecție în plan.

Punct început	X / Y	Punct sfârșit	X / Y	Lungime segment (** (m)
1	429.107,293 300.372,087	2	429.112,997 300.383,722	12.958
2	429.112,997 300.383,722	3	429.119,682 300.397,475	15.292
3	429.119,682 300.397,475	4	429.123,217 300.404,915	8.237

Punct început	X / Y	Punct sfârșit	X / Y	Lungime segment (** (m)
4	429.123,217 300.404,915	5	429.099,95 300.407,48	23.408
5	429.099,95 300.407,48	6	429.099,177 300.407,434	0.774
6	429.099,177 300.407,434	7	429.093,302 300.396,598	12.326
7	429.093,302 300.396,598	8	429.093,461 300.396,374	0.275
8	429.093,461 300.396,374	9	429.092,19 300.393,916	2.767
9	429.092,19 300.393,916	10	429.089,733 300.388,953	5.538
10	429.089,733 300.388,953	11	429.089,731 300.388,948	0.005
11	429.089,731 300.388,948	12	429.088,57 300.386,603	2.617
12	429.088,57 300.386,603	13	429.080,791 300.370,885	17.538
13	429.080,791 300.370,885	14	429.069,452 300.349,94	23.817
14	429.069,452 300.349,94	15	429.088,366 300.340,186	21.281
15	429.088,366 300.340,186	16	429.103,849 300.366,18	30.256
16	429.103,849 300.366,18	17	429.107,055 300.371,562	6.265
17	429.107,055 300.371,562	1	429.107,293 300.372,087	0.576

** Lungimile segmentelor sunt determinate în planul de proiecție Stereo 70 și sunt rotunjite la 1 milimetru.

*** Distanța dintre puncte este formată din segmente cumulate ce sunt mai mici decât valoarea 1 milimetru.

**DATE DESPRE IMOBILUL NR. 4609**

Oficiul de Cadastru și Publicitate Imobiliară DOLJ
Biroul de Cadastru și Publicitate Imobiliară Craiova

A. Partea I. Descrierea imobilului

TEREN Intravilan

Adresa: Loc. Tartal, Str Strambeanu, Nr. 39, Jud. Dolj, T13 P278, P276

Nr. Crt	Nr cadastral Nr. topografic	Suprafața* (mp)	Observații / Referințe
A1		1.597	Sector cadastral:37 Teren imprejmuit;

Construcții

Crt	Nr cadastral Nr. topografic	Adresa	Observații / Referințe
A1.1		Loc. Tartal, Str Strambeanu, Nr. 39, Jud. Dolj	Nr. niveluri:1; S. construita la sol:101 mp;
A1.2		Loc. Tartal, Str Strambeanu, Nr. 39, Jud. Dolj	Nr. niveluri:1; S. construita la sol:13 mp;

B. Partea II. Proprietari și acte

Inscrieri privitoare la dreptul de proprietate și alte drepturi reale		Referințe
/		
Act Notarial nr. CM 119, din 09/12/2015 emis de BNP CIOVICĂ GHEORGHE;		
B1	Intabulare, drept de PROPRIETATE, dobandit prin Succesiune, cota actuala 1/1, cota initiala 1/1 1) STANA MARIA	A1, A1.1
Act Normativ nr. Legea 7, din 13/03/1996 emis de PARLAMENTUL ROMÂNIEI;		
B2	Intabulare, drept de PROPRIETATE, dobandit prin Lege, cota actuala 1/1, cota initiala 1/1 1) STANA MARIA	A1.2

C. Partea III. SARCINI .

Inscrieri privind dezmembramintele dreptului de proprietate, drepturi reale de garanție și sarcini	Referințe
NU SUNT	

Anexa Nr. 1 La Partea I

Teren

Nr cadastral	Suprafața (mp)*	Observații / Referințe
	1.597	

* Suprafața este determinată în planul de proiecție Stereo 70.

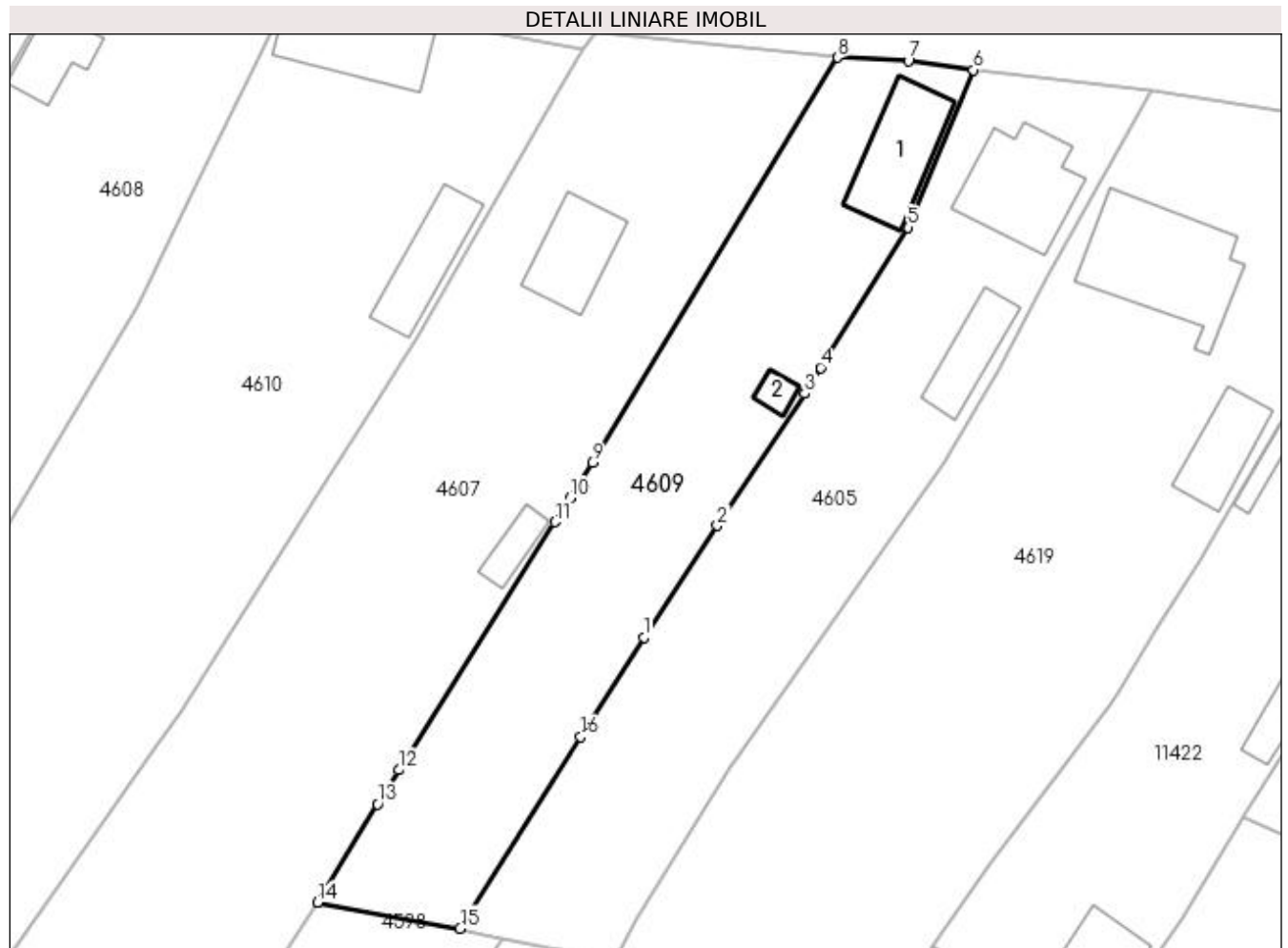

Date referitoare la teren

Crt	Categorie folosință	Intra vilan	Suprafața (mp)	Tarla	Parcelă	Nr. topo	Observații / Referințe
1	curți constructii	DA	874	13	278	-	
2	vie	DA	723	13	276	-	

Date referitoare la construcții

Crt	Număr	Destinație construcție	Supraf. (mp)	Situație juridică	Observații / Referințe
A1.1		construcții de locuințe	101	Cu acte	Nr. niveluri:1; S. construita la sol:101 mp;
A1.2		construcții anexa	13	Cu acte	Nr. niveluri:1; S. construita la sol:13 mp;

Lungime Segmente

1) Valorile lungimilor segmentelor sunt obținute din proiecție în plan.

Punct început	X / Y	Punct sfârșit	X / Y	Lungime segment (** (m)
1	429.161,256 300.336,208	2	429.169,139 300.348,128	14.291
2	429.169,139 300.348,128	3	429.178,492 300.362,269	16.954

Punct început	X / Y	Punct sfârșit	X / Y	Lungime segment (** (m)
3	429.178,492 300.362,269	4	429.180,206 300.365,019	3.24
4	429.180,206 300.365,019	5	429.189,55 300.380,02	17.673
5	429.189,55 300.380,02	6	429.196,532 300.396,858	18.228
6	429.196,532 300.396,858	7	429.189,575 300.397,816	7.023
7	429.189,575 300.397,816	8	429.182,013 300.398,175	7.571
8	429.182,013 300.398,175	9	429.155,747 300.354,87	50.648
9	429.155,747 300.354,87	10	429.153,347 300.351,061	4.502
10	429.153,347 300.351,061	11	429.151,749 300.348,526	2.997
11	429.151,749 300.348,526	12	429.135,044 300.322,009	31.34
12	429.135,044 300.322,009	13	429.132,766 300.318,394	4.273
13	429.132,766 300.318,394	14	429.126,36 300.307,844	12.343
14	429.126,36 300.307,844	15	429.141,613 300.305,07	15.503
15	429.141,613 300.305,07	16	429.154,522 300.325,535	24.196
16	429.154,522 300.325,535	1	429.161,256 300.336,208	12.62

** Lungimile segmentelor sunt determinate în planul de proiecție Stereo 70 și sunt rotunjite la 1 milimetru.

*** Distanța dintre puncte este formată din segmente cumulate ce sunt mai mici decât valoarea 1 milimetru.

**DATE DESPRE IMOBILUL NR. 4610**

Oficiul de Cadastru și Publicitate Imobiliară DOLJ
Biroul de Cadastru și Publicitate Imobiliară Craiova

A. Partea I. Descrierea imobilului

TEREN Intravilan

Adresa: Loc. Tartal, Str Garii, Jud. Dolj, T13 P273, P274, P275, P279

Nr. Crt	Nr cadastral Nr. topografic	Suprafața* (mp)	Observații / Referințe
A1		3.232	Sector cadastral:37 Teren imprejmuit;

Construcții

Crt	Nr cadastral Nr. topografic	Adresa	Observații / Referințe
A1.1		Loc. Tartal, Str Garii, Jud. Dolj	Nr. niveluri:1; S. construita la sol:106 mp;
A1.2		Loc. Tartal, Str Garii, Jud. Dolj	Nr. niveluri:1; S. construita la sol:77 mp;

B. Partea II. Proprietari și acte

Inscrieri privitoare la dreptul de proprietate și alte drepturi reale		Referințe
/		
Act Administrativ nr. TDP 1192-1364, din 16/02/1998 emis de CJSDPAT DOLJ;		
B1	Intabulare, drept de PROPRIETATE, dobandit prin Reconstituire, cota actuala 1/1, cota initiala 1/1 1) ZAMFIRESCU ZDRAVCA, LIPSA CNP 2) ZAMFIRESCU VICTOR, LIPSA CNP	A1
Act Normativ nr. Legea 7, din 13/03/1996 emis de PARLAMENTUL ROMÂNIEI;		
B2	Intabulare, drept de PROPRIETATE, dobandit prin Lege, cota actuala 1/1, cota initiala 1/1 1) ZAMFIRESCU ZDRAVCA, LIPSA CNP 2) ZAMFIRESCU VICTOR, LIPSA CNP	A1.1, A1.2

C. Partea III. SARCINI .

Inscrieri privind dezmembramintele dreptului de proprietate, drepturi reale de garanție și sarcini	Referințe
NU SUNT	

Anexa Nr. 1 La Partea I**Teren**

Nr cadastral	Suprafața (mp)*	Observații / Referințe
	3.232	

* Suprafața este determinată în planul de proiecție Stereo 70.

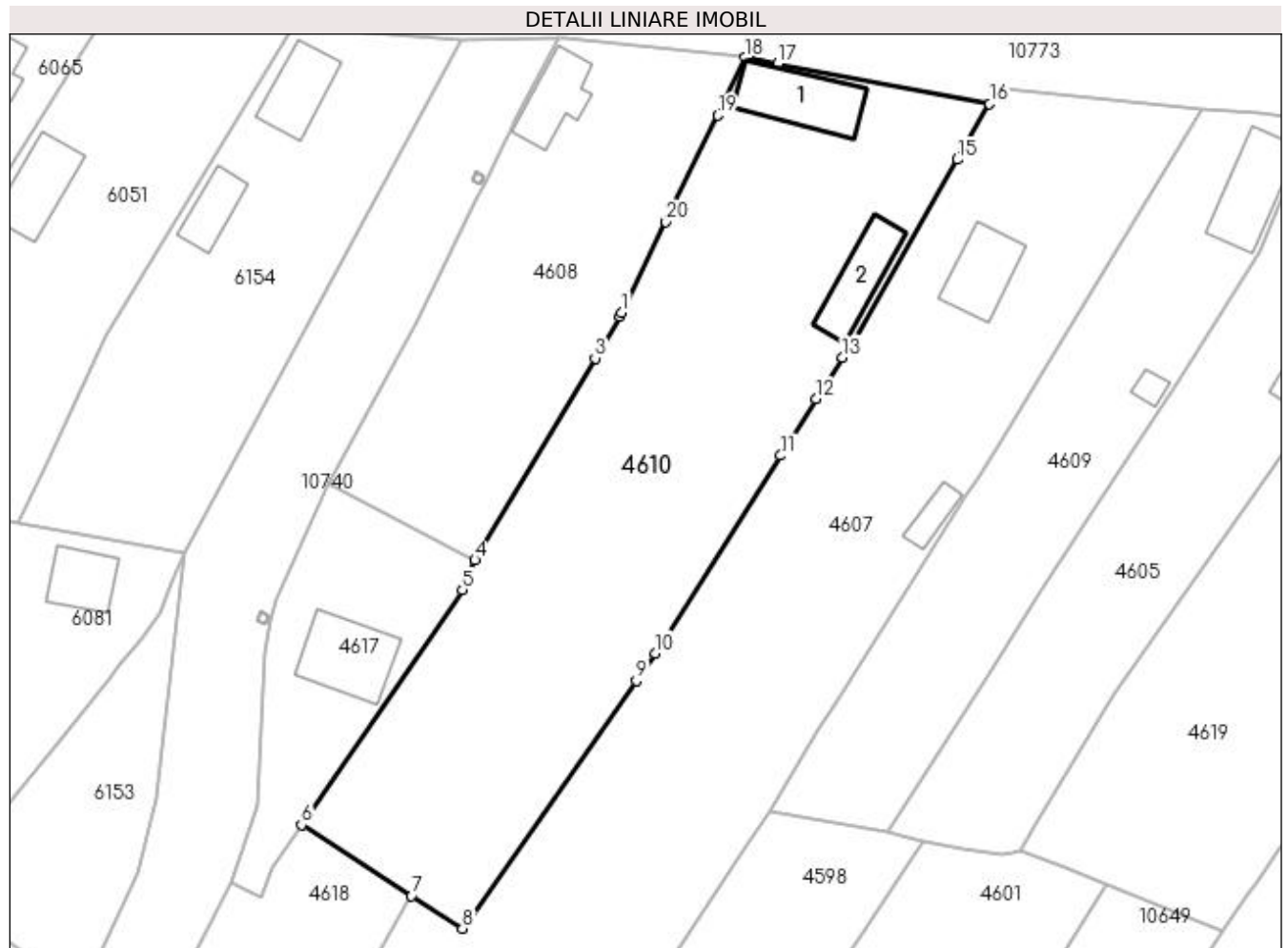
**Date referitoare la teren**

Crt	Categorie folosință	Intravilan	Suprafața (mp)	Tarla	Parcelă	Nr. topo	Observații / Referințe
1	curți construcții	DA	244	13	273	-	
2	arabil	DA	843	13	279	-	
3	arabil	DA	171	13	274	-	
4	arabil	DA	1.974	13	275	-	

Date referitoare la construcții

Crt	Număr	Destinație construcție	Supraf. (mp)	Situație juridică	Observații / Referințe
A1.1		construcții de locuințe	106	Cu acte	Nr. niveluri:1; S. construita la sol:106 mp;
A1.2		construcții anexa	77	Cu acte	Nr. niveluri:1; S. construita la sol:77 mp;

Lungime Segmente

1) Valorile lungimilor segmentelor sunt obținute din proiecție în plan.

Punct început	X / Y	Punct sfârșit	X / Y	Lungime segment (** (m)
1	429.107,293 300.372,087	2	429.107,055 300.371,562	0.576

Punct început	X / Y	Punct sfârșit	X / Y	Lungime segment (** (m)
2	429.107,055 300.371,562	3	429.103,849 300.366,18	6.265
3	429.103,849 300.366,18	4	429.088,366 300.340,186	30.256
4	429.088,366 300.340,186	5	429.086,768 300.336,347	4.158
5	429.086,768 300.336,347	6	429.066,0 300.306,081	36.706
6	429.066,0 300.306,081	7	429.080,204 300.296,952	16.885
7	429.080,204 300.296,952	8	429.086,775 300.292,729	7.811
8	429.086,775 300.292,729	9	429.109,156 300.324,631	38.97
9	429.109,156 300.324,631	10	429.111,638 300.328,169	4.322
10	429.111,638 300.328,169	11	429.127,785 300.353,65	30.166
11	429.127,785 300.353,65	12	429.132,391 300.360,92	8.606
12	429.132,391 300.360,92	13	429.135,78 300.366,267	6.331
13	429.135,78 300.366,267	14	429.137,18 300.368,476	2.615
14	429.137,18 300.368,476	15	429.150,578 300.391,781	26.882
15	429.150,578 300.391,781	16	429.154,709 300.398,966	8.288
16	429.154,709 300.398,966	17	429.127,437 300.404,15	27.76
17	429.127,437 300.404,15	18	429.123,217 300.404,915	4.289
18	429.123,217 300.404,915	19	429.119,682 300.397,475	8.237
19	429.119,682 300.397,475	20	429.112,997 300.383,722	15.292
20	429.112,997 300.383,722	1	429.107,293 300.372,087	12.958

** Lungimile segmentelor sunt determinate în planul de proiecție Stereo 70 și sunt rotunjite la 1 milimetru.

*** Distanța dintre puncte este formată din segmente cumulate ce sunt mai mici decât valoarea 1 milimetru.

**DATE DESPRE IMOBILUL NR. 4611**

Oficiul de Cadastru și Publicitate Imobiliară DOLJ
Biroul de Cadastru și Publicitate Imobiliară Craiova

A. Partea I. Descrierea imobilului

TEREN Intravilan

Nr. CF vechi:5
Nr. cadastral vechi:4

Adresa: Loc. Tartal, Jud. Dolj, T 13, P 918

Nr. Crt	Nr cadastral Nr. topografic	Suprafața* (mp)	Observații / Referințe
A1	31701	3.195	Sector cadastral:37 Teren imprejmuit;

B. Partea II. Proprietari și acte

Inscrieri privitoare la dreptul de proprietate și alte drepturi reale		Referințe
3390 / 07/04/2000		
Act Notarial nr. 1358, din 03/04/2000 emis de NP Gageatu Ilie;		
B1	Intabulare, drept de PROPRIETATE, dobândit prin Conventie, cota actuala 1/1, cota initiala 1/1 1) FLOREA MARCEL, LIPSA CNP 2) FLOREA ELENA, LIPSA CNP <i>OBSERVATII: (provenita din conversia CF 5)</i>	A1

C. Partea III. SARCINI

Inscrieri privind dezmembramintele dreptului de proprietate, drepturi reale de garanție și sarcini		Referințe
83981 / 06/06/2017		
Act Notarial nr. CONTRACT DE COMODAT aut. sub nr.1065, din 31/05/2017 emis de Ghizdavu Stela;		
C1	Se notează împrumutul de folosință cu titlu gratuit (comodatul) imobilului, pe o perioadă de 15 ani începând cu data de 31.05.2017 pina la data de 31.05.2032, in favoarea FIRMA AGROKARI PREST SRL	A1

Anexa Nr. 1 La Partea I

Teren

Nr cadastral	Suprafața (mp)*	Observații / Referințe
31701	3.195	

* Suprafața este determinată în planul de proiecție Stereo 70.

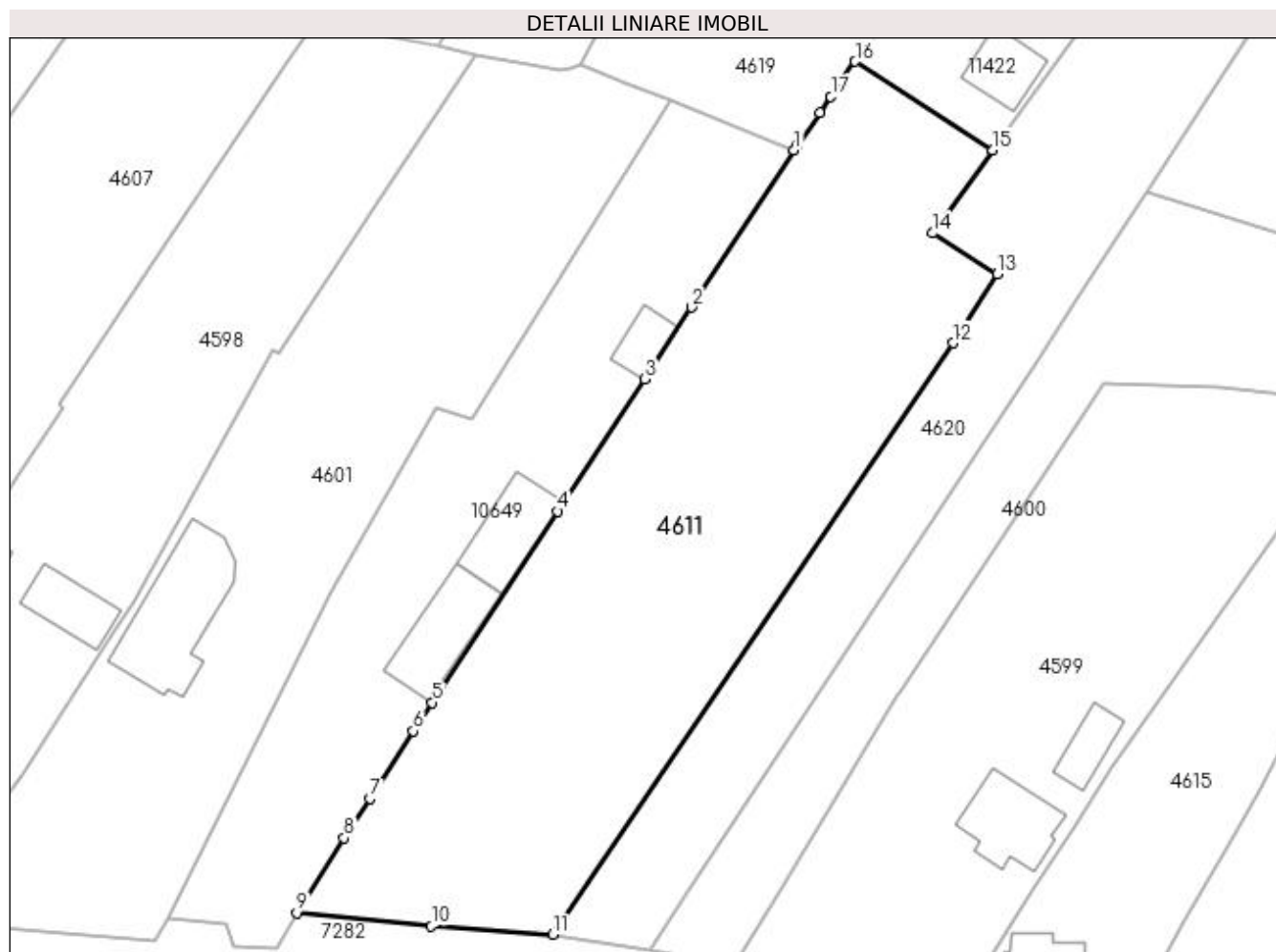

Date referitoare la teren

Crt	Categorie folosință	Intra vilan	Suprafața (mp)	Tarla	Parcelă	Nr. topo	Observații / Referințe
1	arabil	DA	3.195	13	918	-	

Lungime Segmente

1) Valorile lungimilor segmentelor sunt obținute din proiecție în plan.

Punct început	X / Y	Punct sfârșit	X / Y	Lungime segment (** (m)
1	429.184,808 300.292,433	2	429.172,335 300.273,328	22.816
2	429.172,335 300.273,328	3	429.166,642 300.264,609	10.413
3	429.166,642 300.264,609	4	429.156,09 300.248,541	19.223
4	429.156,09 300.248,541	5	429.140,821 300.225,293	27.814
5	429.140,821 300.225,293	6	429.138,496 300.221,814	4.184

Punct început	X / Y	Punct sfârșit	X / Y	Lungime segment (** (m)
6	429.138,496 300.221,814	7	429.133,27 300.213,608	9.729
7	429.133,27 300.213,608	8	429.130,114 300.208,833	5.724
8	429.130,114 300.208,833	9	429.124,355 300.199,734	10.768
9	429.124,355 300.199,734	10	429.140,698 300.198,121	16.422
10	429.140,698 300.198,121	11	429.155,49 300.197,132	14.825
11	429.155,49 300.197,132	12	429.204,101 300.269,0	86.764
12	429.204,101 300.269,0	13	429.209,511 300.277,372	9.968
13	429.209,511 300.277,372	14	429.201,687 300.282,317	9.256
14	429.201,687 300.282,317	15	429.208,957 300.292,382	12.416
15	429.208,957 300.292,382	16	429.192,224 300.303,185	19.917
16	429.192,224 300.303,185	17	429.189,267 300.298,928	5.183
17	429.189,267 300.298,928	18	429.187,911 300.296,975	2.378
18	429.187,911 300.296,975	19	429.185,227 300.293,046	4.758
19	429.185,227 300.293,046	1	429.184,808 300.292,433	0.743

** Lungimile segmentelor sunt determinate în planul de proiecție Stereo 70 și sunt rotunjite la 1 milimetru.

*** Distanța dintre puncte este formată din segmente cumulate ce sunt mai mici decât valoarea 1 milimetru.

**DATE DESPRE IMOBILUL NR. 4612**

Oficiul de Cadastru și Publicitate Imobiliară DOLJ
Biroul de Cadastru și Publicitate Imobiliară Craiova

A. Partea I. Descrierea imobilului

TEREN Intravilan

Adresa: Loc. Tartal, Str Valea Adanca, Nr. FN, Jud. Dolj, T13 P302

Nr. Crt	Nr cadastral Nr. topografic	Suprafața* (mp)	Observații / Referințe
A1		850	Sector cadastral:37 Teren neimprejmuit;

B. Partea II. Proprietari și acte

Inscrieri privitoare la dreptul de proprietate și alte drepturi reale	Referințe
/	
Act Administrativ nr. TDP 205-2192, din 22/11/1993 emis de CJSDPAT DOLJ;	
B1	A1
Intabulare, drept de PROPRIETATE, dobandit prin Reconstituire, cota actuala 1/1, cota initiala 1/1	
1) BARBULESCU VASILE , LIPSA CNP	
2) BARBULESCU STEFAN , LIPSA CNP	

C. Partea III. SARCINI .

Inscrieri privind dezmembramintele dreptului de proprietate, drepturi reale de garanție și sarcini	Referințe
NU SUNT	

Anexa Nr. 1 La Partea I

Teren

Nr cadastral	Suprafața (mp)*	Observații / Referințe
	850	

* Suprafața este determinată în planul de proiecție Stereo 70.

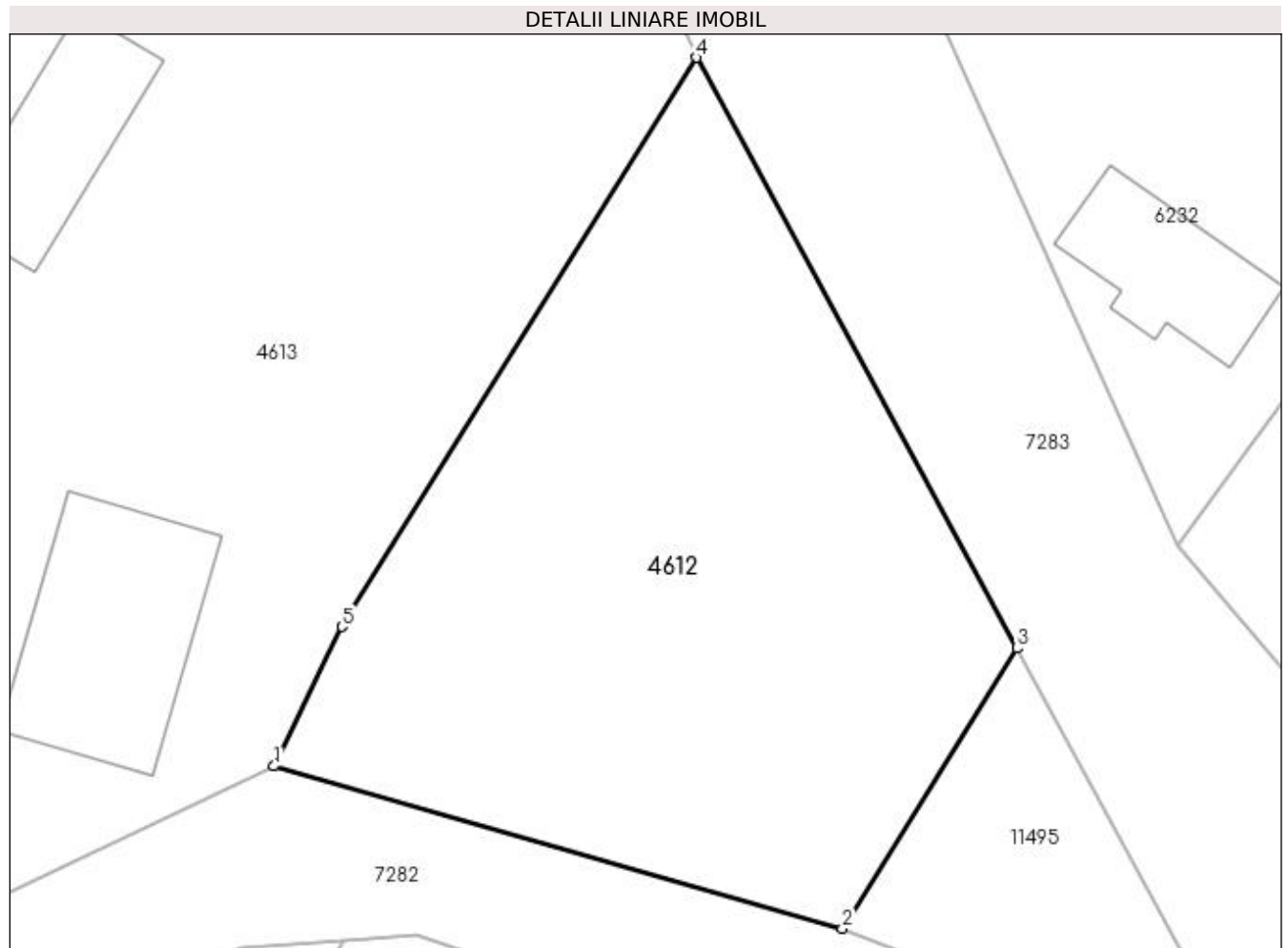

Date referitoare la teren

Crt	Categorie folosință	Intravilan	Suprafața (mp)	Tarla	Parcelă	Nr. topo	Observații / Referințe
1	vie	DA	850	13	302	-	

Lungime Segmente

1) Valorile lungimilor segmentelor sunt obținute din proiecție în plan.

Punct început	X / Y	Punct sfârșit	X / Y	Lungime segment (** (m)
1	429.337,868 300.211,711	2	429.366,397 300.203,566	29.669
2	429.366,397 300.203,566	3	429.375,166 300.217,619	16.564
3	429.375,166 300.217,619	4	429.359,095 300.247,258	33.716
4	429.359,095 300.247,258	5	429.341,275 300.218,7	33.662
5	429.341,275 300.218,7	1	429.337,868 300.211,711	7.775

**** Lungimile segmentelor sunt determinate în planul de proiecție Stereo 70 și sunt rotunjite la 1 milimetru.**

***** Distanța dintre puncte este formată din segmente cumulate ce sunt mai mici decât valoarea 1 milimetru.**

**DATE DESPRE IMOBILUL NR. 4613**

Oficiul de Cadastru și Publicitate Imobiliară DOLJ
Biroul de Cadastru și Publicitate Imobiliară Craiova

A. Partea I. Descrierea imobilului

TEREN Intravilan

Adresa: Loc. Tartal, Str Valea Adanca, Nr. 14, Jud. Dolj, T13 P303-1, P304, P305, P306

Nr. Crt	Nr cadastral Nr. topografic	Suprafața* (mp)	Observații / Referințe
A1		3.896	Sector cadastral:37 Teren imprejmuit;

Construcții

Crt	Nr cadastral Nr. topografic	Adresa	Observații / Referințe
A1.1		Loc. Tartal, Str Valea Adanca, Nr. 14, Jud. Dolj	Nr. niveluri:1; S. construita la sol:97 mp;
A1.2		Loc. Tartal, Str Valea Adanca, Nr. 14, Jud. Dolj	Nr. niveluri:1; S. construita la sol:100 mp;
A1.3		Loc. Tartal, Str Valea Adanca, Nr. 14, Jud. Dolj	Nr. niveluri:1; S. construita la sol:62 mp;

B. Partea II. Proprietari și acte

Inscrieri privitoare la dreptul de proprietate și alte drepturi reale		Referințe
/		
Act Administrativ nr. TDP 77-59434, din 02/08/1993 emis de CJSDPAT DOLJ;		
B1	Intabulare, drept de PROPRIETATE, dobandit prin Reconstituire, cota actuala 1/1, cota initiala 1/1 1) MITRICĂ VICTOR, LIPSA CNP	A1
Act Normativ nr. Legea 7, din 13/03/1996 emis de PARLAMENTUL ROMÂNIEI;		
B2	Intabulare, drept de PROPRIETATE, dobandit prin Lege, cota actuala 1/1, cota initiala 1/1 1) MITRICĂ VICTOR, LIPSA CNP	A1.1, A1.2, A1.3

C. Partea III. SARCINI .

Inscrieri privind dezmembramintele dreptului de proprietate, drepturi reale de garanție și sarcini	Referințe
NU SUNT	

Anexa Nr. 1 La Partea I**Teren**

Nr cadastral	Suprafața (mp)*	Observații / Referințe
	3.896	

* Suprafața este determinată în planul de proiecție Stereo 70.

**Date referitoare la teren**

Crt	Categorie folosință	Intravilan	Suprafața (mp)	Tarla	Parcelă	Nr. topo	Observații / Referințe
1	curți construcții	DA	842	13	303-1	-	
2	arabil	DA	878	13	306	-	
3	vie	DA	830	13	305	-	
4	arabil	DA	1.346	13	304	-	

Date referitoare la construcții

Crt	Număr	Destinație construcție	Supraf. (mp)	Situație juridică	Observații / Referințe
A1.1		construcții de locuințe	97	Cu acte	Nr. niveluri:1; S. construita la sol:97 mp;
A1.2		construcții de locuințe	100	Cu acte	Nr. niveluri:1; S. construita la sol:100 mp;
A1.3		construcții anexa	62	Cu acte	Nr. niveluri:1; S. construita la sol:62 mp;

Lungime Segmente

1) Valorile lungimilor segmentelor sunt obținute din proiecție în plan.

Punct început	X / Y	Punct sfârșit	X / Y	Lungime segment (** (m)
1	429.290,782 300.194,869	2	429.297,315 300.196,257	6.679
3	429.303,069 300.197,497	4	429.308,174 300.198,597	5.222
5	429.316,633 300.201,588	6	429.337,868 300.211,711	23.524
7	429.341,275 300.218,7	8	429.359,095 300.247,258	33.662
9	429.349,516 300.269,585	10	429.345,281 300.279,456	10.741
11	429.344,943 300.280,244	12	429.334,941 300.266,114	17.312
13	429.327,518 300.254,315	14	429.321,385 300.244,565	11.519
15	429.310,215 300.248,955	16	429.297,568 300.253,926	13.589
17	429.296,92 300.253,073	18	429.290,693 300.244,863	10.304
19	429.282,859 300.233,623	20	429.280,572 300.228,85	5.293
21	429.279,35 300.226,3	22	429.273,884 300.211,041	16.208
23	429.264,562 300.189,299	24	429.272,923 300.191,075	8.548

Punct început	X / Y	Punct sfârșit	X / Y	Lungime segment (** (m)
2	429.297,315 300.196,257	3	429.303,069 300.197,497	5.886
4	429.308,174 300.198,597	5	429.316,633 300.201,588	8.972
6	429.337,868 300.211,711	7	429.341,275 300.218,7	7.775
8	429.359,095 300.247,258	9	429.349,516 300.269,585	24.295
10	429.345,281 300.279,456	11	429.344,943 300.280,244	0.857
12	429.334,941 300.266,114	13	429.327,518 300.254,315	13.94
14	429.321,385 300.244,565	15	429.310,215 300.248,955	12.002
16	429.297,568 300.253,926	17	429.296,92 300.253,073	1.071
18	429.290,693 300.244,863	19	429.282,859 300.233,623	13.701
20	429.280,572 300.228,85	21	429.279,35 300.226,3	2.828
22	429.273,884 300.211,041	23	429.264,562 300.189,299	23.656
24	429.272,923 300.191,075	1	429.290,782 300.194,869	18.258

** Lungimile segmentelor sunt determinate în planul de proiecție Stereo 70 și sunt rotunjite la 1 milimetru.

*** Distanța dintre puncte este formată din segmente cumulate ce sunt mai mici decât valoarea 1 milimetru.

**DATE DESPRE IMOBILUL NR. 4614**

Oficiul de Cadastru și Publicitate Imobiliară DOLJ
Biroul de Cadastru și Publicitate Imobiliară Craiova

A. Partea I. Descrierea imobilului

TEREN Intravilan

Adresa: Loc. Tartal, Nr. 4, Jud. Dolj, T13 P298, P299

Nr. Crt	Nr cadastral Nr. topografic	Suprafața* (mp)	Observații / Referințe
A1		2.138	Sector cadastral:37 Teren imprejmuit;

Construcții

Crt	Nr cadastral Nr. topografic	Adresa	Observații / Referințe
A1.1		Loc. Tartal, Nr. 4, Jud. Dolj, T13 P298, P299	Nr. niveluri:1; S. construita la sol:113 mp;

B. Partea II. Proprietari și acte

Inscrieri privitoare la dreptul de proprietate și alte drepturi reale		Referințe
/		
Act Administrativ nr. TDP 144-9566, din 01/11/1993 emis de CJSDPAT DOLJ;		
B1	Intabulare, drept de PROPRIETATE, dobandit prin Reconstituire, cota actuala 1/1, cota initiala 1/1 1) CHITU MARIA, LIPSA CNP	A1
Act Normativ nr. Legea 7, din 13/03/1996 emis de PARLAMENTUL ROMÂNIEI;		
B2	Intabulare, drept de PROPRIETATE, dobandit prin Lege, cota actuala 1/1, cota initiala 1/1 1) CHITU MARIA, LIPSA CNP	A1.1

C. Partea III. SARCINI .

Inscrieri privind dezmembramintele dreptului de proprietate, drepturi reale de garanție și sarcini	Referințe
NU SUNT	

Anexa Nr. 1 La Partea I

Teren

Nr cadastral	Suprafața (mp)*	Observații / Referințe
	2.138	

* Suprafața este determinată în planul de proiecție Stereo 70.

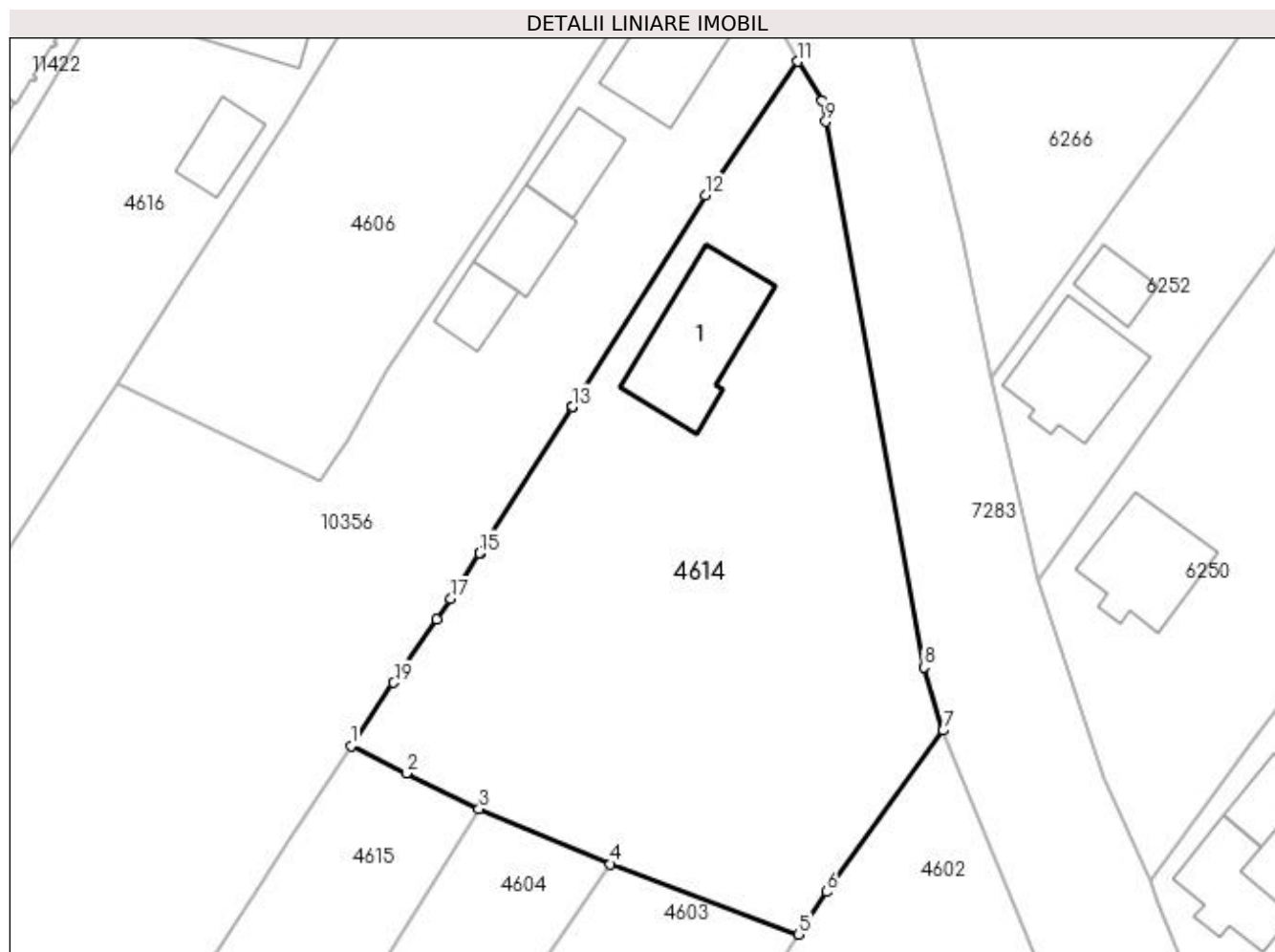

Date referitoare la teren

Crt	Categorie folosință	Intra vilan	Suprafața (mp)	Tarla	Parcelă	Nr. topo	Observații / Referințe
1	curți construcții	DA	381	13	298	-	
2	arabil	DA	1.757	13	299	-	

Date referitoare la construcții

Crt	Număr	Destinație construcție	Supraf. (mp)	Situație juridică	Observații / Referințe
A1.1		construcții de locuințe	113	Cu acte	Nr. niveluri:1; S. construita la sol:113 mp;

Lungime Segmente

1) Valorile lungimilor segmentelor sunt obținute din proiecție în plan.

Punct început	X / Y	Punct sfârșit	X / Y	Lungime segment (** (m)
1	429.281,089 300.304,446	2	429.286,076 300.301,992	5.558
2	429.286,076 300.301,992	3	429.292,628 300.298,768	7.302
3	429.292,628 300.298,768	4	429.304,455 300.293,791	12.832

Punct început	X / Y	Punct sfârșit	X / Y	Lungime segment (** (m)
4	429.304,455 300.293,791	5	429.321,369 300.287,484	18.052
5	429.321,369 300.287,484	6	429.323,909 300.291,311	4.593
6	429.323,909 300.291,311	7	429.334,411 300.305,835	17.923
7	429.334,411 300.305,835	8	429.332,666 300.311,526	5.953
8	429.332,666 300.311,526	9	429.323,842 300.360,607	49.868
9	429.323,842 300.360,607	10	429.323,513 300.362,442	1.864
10	429.323,513 300.362,442	11	429.321,319 300.366,0	4.18
11	429.321,319 300.366,0	12	429.313,023 300.353,947	14.632
12	429.313,023 300.353,947	13	429.301,008 300.334,938	22.488
13	429.301,008 300.334,938	14	429.300,976 300.334,887	0.06
14	429.300,976 300.334,887	15	429.292,689 300.321,776	15.51
15	429.292,689 300.321,776	16	429.292,656 300.321,724	0.062
16	429.292,656 300.321,724	17	429.290,095 300.317,671	4.794
17	429.290,095 300.317,671	18	429.288,837 300.315,824	2.235
18	429.288,837 300.315,824	19	429.284,953 300.310,12	6.901
19	429.284,953 300.310,12	1	429.281,089 300.304,446	6.865

** Lungimile segmentelor sunt determinate în planul de proiecție Stereo 70 și sunt rotunjite la 1 milimetru.

*** Distanța dintre puncte este formată din segmente cumulate ce sunt mai mici decât valoarea 1 milimetru.

**DATE DESPRE IMOBILUL NR. 4615**

Oficiul de Cadastru și Publicitate Imobiliară DOLJ
Biroul de Cadastru și Publicitate Imobiliară Craiova

A. Partea I. Descrierea imobilului

TEREN Intravilan

Adresa: Loc. Tartal, Str Valea Adanca, Nr. 20, Jud. Dolj, T13 P313, P314

Nr. Crt	Nr cadastral Nr. topografic	Suprafața* (mp)	Observații / Referințe
A1		2.089	Sector cadastral:37 Teren imprejmuit;

Construcții

Crt	Nr cadastral Nr. topografic	Adresa	Observații / Referințe
A1.1		Loc. Tartal, Str Valea Adanca, Nr. 20, Jud. Dolj	Nr. niveluri:1; S. construita la sol:85 mp;

B. Partea II. Proprietari și acte

Inscrieri privitoare la dreptul de proprietate și alte drepturi reale	Referințe
/	
Act Administrativ nr. TDP 89-59434, din 03/08/1993 emis de CJSDPAT DOLJ;	
B1	A1
Intabulare, drept de PROPRIETATE, dobandit prin Reconstituire, cota actuala 1/1, cota initiala 1/1 1) DUMITRESCU VALERICĂ, LIPSA CNP	
Act Normativ nr. Legea 7, din 13/03/1996 emis de PARLAMENTUL ROMÂNIEI;	
B2	A1.1
Intabulare, drept de PROPRIETATE, dobandit prin Lege, cota actuala 1/1, cota initiala 1/1 1) DUMITRESCU VALERICĂ, LIPSA CNP	

C. Partea III. SARCINI .

Inscrieri privind dezmembramintele dreptului de proprietate, drepturi reale de garanție și sarcini	Referințe
NU SUNT	

Anexa Nr. 1 La Partea I

Teren

Nr cadastral	Suprafața (mp)*	Observații / Referințe
	2.089	

* Suprafața este determinată în planul de proiecție Stereo 70.

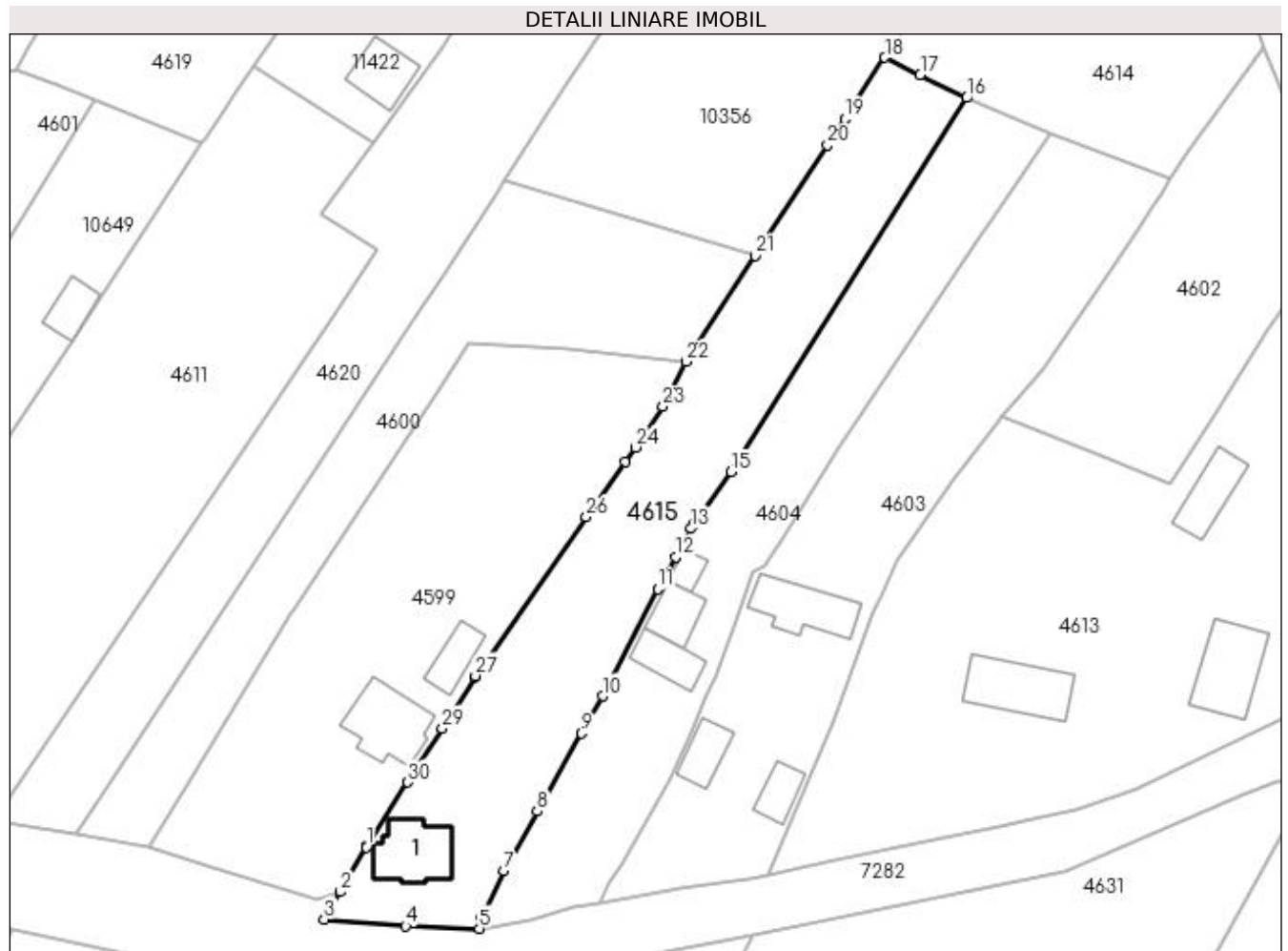

Date referitoare la teren

Crt	Categorie folosință	Intra vilan	Suprafața (mp)	Tarla	Parcelă	Nr. topo	Observații / Referințe
1	curți construcții	DA	1.111	13	313	-	
2	vie	DA	978	13	314	-	

Date referitoare la construcții

Crt	Număr	Destinație construcție	Supraf. (mp)	Situație juridică	Observații / Referințe
A1.1		construcții de locuințe	85	Cu acte	Nr. niveluri:1; S. construita la sol:85 mp;

Lungime Segmente

1) Valorile lungimilor segmentelor sunt obținute din proiecție în plan.

Punct început	X / Y	Punct sfârșit	X / Y	Lungime segment (** (m)	Punct început	X / Y	Punct sfârșit	X / Y	Lungime segment (** (m)
1	429.208,007 300.193,283	2	429.204,397 300.186,998	7.248	2	429.204,397 300.186,998	3	429.202,089 300.183,113	4.519
3	429.202,089 300.183,113	4	429.213,574 300.182,169	11.524	4	429.213,574 300.182,169	5	429.223,982 300.181,825	10.414
5	429.223,982 300.181,825	6	429.224,234 300.183,321	1.517	6	429.224,234 300.183,321	7	429.227,456 300.189,964	7.383

Punct început	X / Y	Punct sfârșit	X / Y	Lungime segment (** (m)
7	429.227,456 300.189,964	8	429.232,108 300.198,36	9.599
9	429.238,376 300.209,319	10	429.241,363 300.214,542	6.017
11	429.249,079 300.229,641	12	429.251,595 300.234,168	5.179
13	429.253,804 300.238,143	14	429.254,307 300.238,86	0.876
15	429.259,398 300.246,113	16	429.292,628 300.298,768	62.264
17	429.286,076 300.301,992	18	429.281,089 300.304,446	5.558
19	429.275,433 300.295,818	20	429.273,002 300.292,109	4.435
21	429.262,842 300.276,528	22	429.253,04 300.261,656	17.812
23	429.249,843 300.255,326	24	429.245,917 300.249,589	6.952
25	429.244,469 300.247,522	26	429.239,03 300.239,759	9.479
27	429.223,381 300.217,42	28	429.223,295 300.217,284	0.161
29	429.218,723 300.210,049	30	429.213,884 300.202,418	9.036
31	429.208,127 300.193,469	1	429.208,007 300.193,283	0.221

Punct început	X / Y	Punct sfârșit	X / Y	Lungime segment (** (m)
8	429.232,108 300.198,36	9	429.238,376 300.209,319	12.625
10	429.241,363 300.214,542	11	429.249,079 300.229,641	16.956
12	429.251,595 300.234,168	13	429.253,804 300.238,143	4.548
14	429.254,307 300.238,86	15	429.259,398 300.246,113	8.861
16	429.292,628 300.298,768	17	429.286,076 300.301,992	7.302
18	429.281,089 300.304,446	19	429.275,433 300.295,818	10.317
20	429.273,002 300.292,109	21	429.262,842 300.276,528	18.601
22	429.253,04 300.261,656	23	429.249,843 300.255,326	7.092
24	429.245,917 300.249,589	25	429.244,469 300.247,522	2.524
26	429.239,03 300.239,759	27	429.223,381 300.217,42	27.275
28	429.223,295 300.217,284	29	429.218,723 300.210,049	8.559
30	429.213,884 300.202,418	31	429.208,127 300.193,469	10.641

** Lungimile segmentelor sunt determinate în planul de proiecție Stereo 70 și sunt rotunjite la 1 milimetru.

*** Distanța dintre puncte este formată din segmente cumulate ce sunt mai mici decât valoarea 1 milimetru.

**DATE DESPRE IMOBILUL NR. 4616**

Oficiul de Cadastru și Publicitate Imobiliară DOLJ
Biroul de Cadastru și Publicitate Imobiliară Craiova

A. Partea I. Descrierea imobilului

TEREN Intravilan

Adresa: Loc. Tartal, Str Valea Adanca, Nr. 31, Jud. Dolj, T13 P289, P290, P291, P292

Nr. Crt	Nr cadastral Nr. topografic	Suprafața* (mp)	Observații / Referințe
A1		1.643	Sector cadastral:37 Teren imprejmuit;

Construcții

Crt	Nr cadastral Nr. topografic	Adresa	Observații / Referințe
A1.1		Loc. Tartal, Str Valea Adanca, Nr. 31, Jud. Dolj	Nr. niveluri:1; S. construita la sol:83 mp;
A1.2		Loc. Tartal, Str Valea Adanca, Nr. 31, Jud. Dolj	Nr. niveluri:1; S. construita la sol:36 mp;

B. Partea II. Proprietari și acte

Inscrieri privitoare la dreptul de proprietate și alte drepturi reale		Referințe
/		
Act Administrativ nr. TDP 45-59434, din 23/07/1993 emis de CJSDPAT DOLJ;		
B1	Intabulare, drept de PROPRIETATE, dobandit prin Reconstituire, cota actuala 1/1, cota initiala 1/1 1) ANGHELESCU MARIN, LIPSA CNP	A1
Act Normativ nr. Legea 7, din 13/03/1996 emis de PARLAMENTUL ROMÂNIEI;		
B2	Intabulare, drept de PROPRIETATE, dobandit prin Lege, cota actuala 1/1, cota initiala 1/1 1) ANGHELESCU MARIN, LIPSA CNP	A1.1, A1.2

C. Partea III. SARCINI .

Inscrieri privind dezmembramintele dreptului de proprietate, drepturi reale de garanție și sarcini	Referințe
NU SUNT	

Anexa Nr. 1 La Partea I

Teren

Nr cadastral	Suprafața (mp)*	Observații / Referințe
	1.643	

* Suprafața este determinată în planul de proiecție Stereo 70.

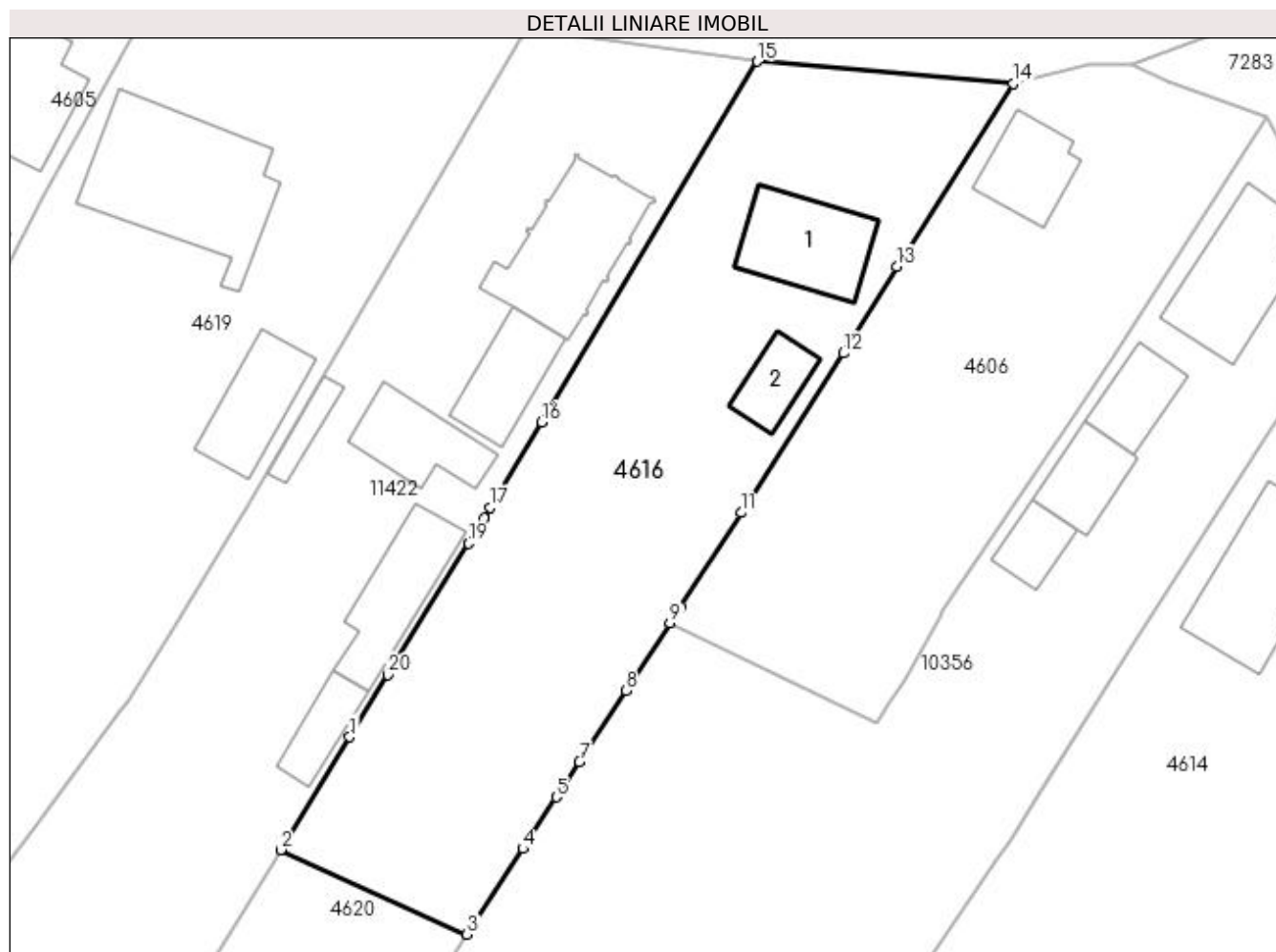

Date referitoare la teren

Crt	Categorie folosință	Intra vilan	Suprafața (mp)	Tarla	Parcelă	Nr. topo	Observații / Referințe
1	curți constructii	DA	816	13	289	-	
2	vie	DA	189	13	290	-	
3	arabil	DA	306	13	291	-	
4	vie	DA	332	13	292	-	

Date referitoare la construcții

Crt	Număr	Destinație construcție	Supraf. (mp)	Situație juridică	Observații / Referințe
A1.1		construcții de locuințe	83	Cu acte	Nr. niveluri:1; S. construita la sol:83 mp;
A1.2		construcții anexa	36	Cu acte	Nr. niveluri:1; S. construita la sol:36 mp;

Lungime Segmente

1) Valorile lungimilor segmentelor sunt obținute din proiecție în plan.

Punct început	X / Y	Punct sfârșit	X / Y	Lungime segment (** (m)
1	429.231,601 300.326,902	2	429.225,478 300.316,913	11.716

Punct început	X / Y	Punct sfârșit	X / Y	Lungime segment (** (m)
2	429.225,478 300.316,913	3	429.242,005 300.309,421	18.146
3	429.242,005 300.309,421	4	429.246,961 300.317,028	9.079
4	429.246,961 300.317,028	5	429.249,93 300.321,586	5.44
5	429.249,93 300.321,586	6	429.250,696 300.322,759	1.401
6	429.250,696 300.322,759	7	429.251,972 300.324,715	2.335
7	429.251,972 300.324,715	8	429.256,08 300.331,013	7.519
8	429.256,08 300.331,013	9	429.260,006 300.337,032	7.186
9	429.260,006 300.337,032	10	429.260,919 300.338,45	1.687
10	429.260,919 300.338,45	11	429.266,288 300.346,793	9.921
11	429.266,288 300.346,793	12	429.275,38 300.360,92	16.8
12	429.275,38 300.360,92	13	429.280,129 300.368,587	9.019
13	429.280,129 300.368,587	14	429.290,468 300.384,819	19.245
14	429.290,468 300.384,819	15	429.267,756 300.386,784	22.797
15	429.267,756 300.386,784	16	429.248,604 300.354,81	37.271
16	429.248,604 300.354,81	17	429.244,08 300.347,256	8.805
17	429.244,08 300.347,256	18	429.243,518 300.346,339	1.076
18	429.243,518 300.346,339	19	429.242,127 300.344,07	2.661
19	429.242,127 300.344,07	20	429.234,983 300.332,417	13.669
20	429.234,983 300.332,417	1	429.231,601 300.326,902	6.469

** Lungimile segmentelor sunt determinate în planul de proiecție Stereo 70 și sunt rotunjite la 1 milimetru.

*** Distanța dintre puncte este formată din segmente cumulate ce sunt mai mici decât valoarea 1 milimetru.

**DATE DESPRE IMOBILUL NR. 4617**

Oficiul de Cadastru și Publicitate Imobiliară DOLJ
Biroul de Cadastru și Publicitate Imobiliară Craiova

A. Partea I. Descrierea imobilului

TEREN Intravilan

Adresa: Loc. Tartal, Nr. 5, Jud. Dolj, T13 P270/1

Nr. Crt	Nr cadastral Nr. topografic	Suprafața* (mp)	Observații / Referințe
A1		712	Sector cadastral:37 Teren imprejmuit;

Construcții

Crt	Nr cadastral Nr. topografic	Adresa	Observații / Referințe
A1.1		Loc. Tartal, Nr. 5, Jud. Dolj, T13 P270/1	Nr. niveluri:1; S. construita la sol:102 mp;

B. Partea II. Proprietari și acte

Inscrieri privitoare la dreptul de proprietate și alte drepturi reale	Referințe
/	
Act Administrativ nr. ADV 1114, din 01/03/2023 emis de PRIMARIA TESLUI (Anexa nr.1);	
B1	Inscrierea posesiei, drept de PROPRIETATE, dobandit prin Lege, cota actuala 1/1, cota initiala 1/1 1) DRĂGOI GIGI
Act Normativ nr. Legea 7, din 13/03/1996 emis de PARLAMENTUL ROMÂNIEI;	
B2	Intabulare, drept de PROPRIETATE, dobandit prin Lege, cota actuala 1/1, cota initiala 1/1 1) DRĂGOI GIGI

C. Partea III. SARCINI .

Inscrieri privind dezmembramintele dreptului de proprietate, drepturi reale de garanție și sarcini	Referințe
NU SUNT	

Anexa Nr. 1 La Partea I

Teren

Nr cadastral	Suprafața (mp)*	Observații / Referințe
	712	

* Suprafața este determinată în planul de proiecție Stereo 70.

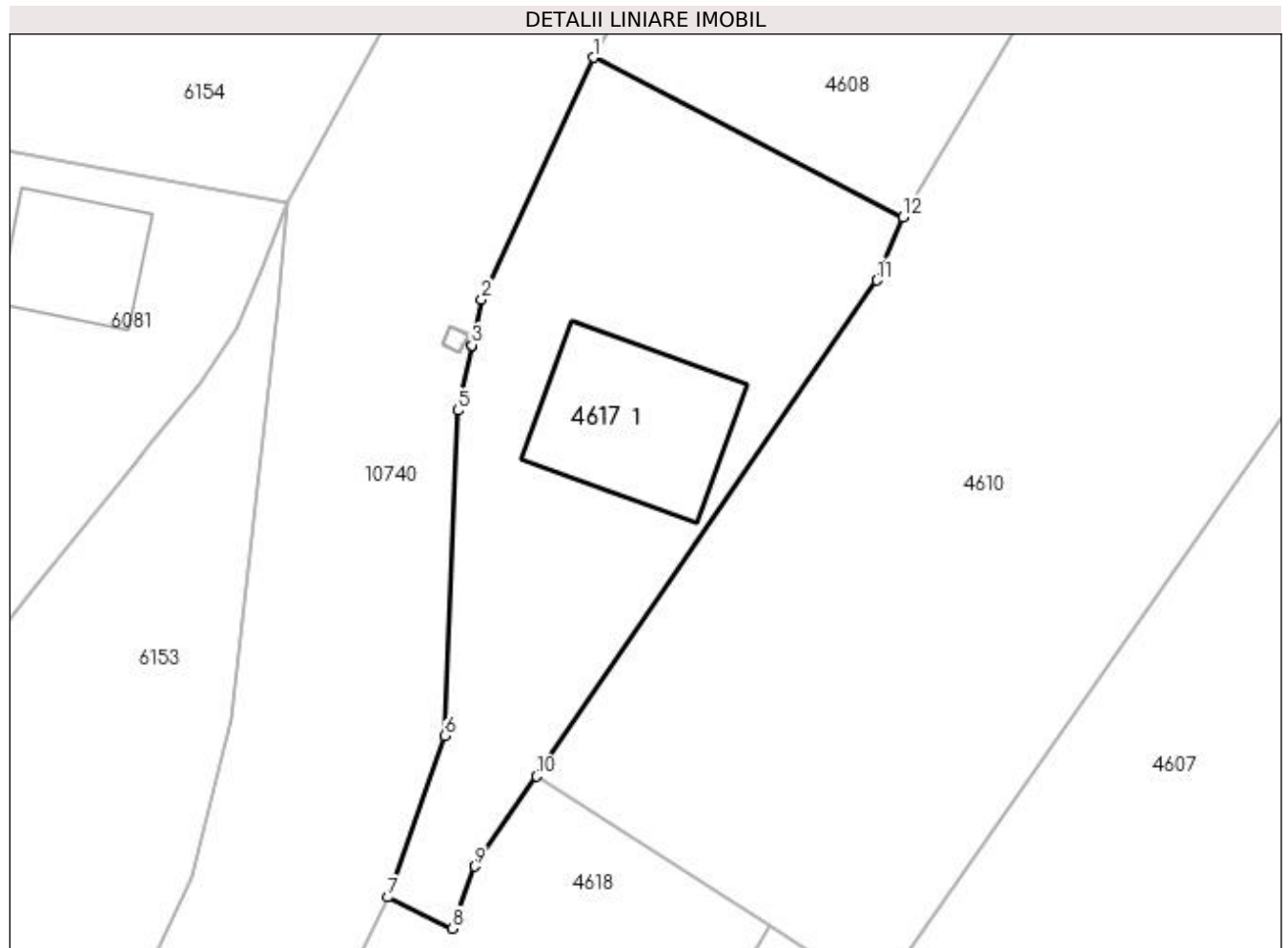

Date referitoare la teren

Crt	Categorie folosință	Intra vilan	Suprafața (mp)	Tarla	Parcelă	Nr. topo	Observații / Referințe
1	curți constructii	DA	712	13	270/1	-	

Date referitoare la construcții

Crt	Număr	Destinație construcție	Supraf. (mp)	Situație juridică	Observații / Referințe
A1.1		construcții de locuințe	102	Cu acte	Nr. niveluri:1; S. construita la sol:102 mp;

Lungime Segmente

1) Valorile lungimilor segmentelor sunt obținute din proiecție în plan.

Punct început	X / Y	Punct sfârșit	X / Y	Lungime segment (** (m)
1	429.069,452 300.349,94	2	429.062,643 300.335,16	16.273
2	429.062,643 300.335,16	3	429.062,045 300.332,384	2.84
3	429.062,045 300.332,384	4	429.062,044 300.332,379	0.005
4	429.062,044 300.332,379	5	429.061,185 300.328,393	4.078

Punct început	X / Y	Punct sfârșit	X / Y	Lungime segment (** (m)
5	429.061,185 300.328,393	6	429.060,391 300.308,556	19.853
6	429.060,391 300.308,556	7	429.056,932 300.298,698	10.447
7	429.056,932 300.298,698	8	429.060,862 300.296,787	4.37
8	429.060,862 300.296,787	9	429.062,228 300.300,584	4.035
9	429.062,228 300.300,584	10	429.066,0 300.306,081	6.667
10	429.066,0 300.306,081	11	429.086,768 300.336,347	36.706
11	429.086,768 300.336,347	12	429.088,366 300.340,186	4.158
12	429.088,366 300.340,186	1	429.069,452 300.349,94	21.281

** Lungimile segmentelor sunt determinate în planul de proiecție Stereo 70 și sunt rotunjite la 1 milimetru.

*** Distanța dintre puncte este formată din segmente cumulate ce sunt mai mici decât valoarea 1 milimetru.

**DATE DESPRE IMOBILUL NR. 4618**

Oficiul de Cadastru și Publicitate Imobiliară DOLJ
Biroul de Cadastru și Publicitate Imobiliară Craiova

A. Partea I. Descrierea imobilului

TEREN Intravilan

Adresa: Loc. Tartal, Nr. FN, Jud. Dolj, T13 P274/1

Nr. Crt	Nr cadastral Nr. topografic	Suprafața* (mp)	Observații / Referințe
A1		1.793	Sector cadastral:37 Teren neimprejmuit;

B. Partea II. Proprietari și acte

Inscrieri privitoare la dreptul de proprietate și alte drepturi reale	Referințe
/	
Act Normativ nr. Legea 7, din 13/03/1996 emis de PARLAMENTUL ROMÂNIEI (art. 13 alin. 14);	
B1	Inscrierea provizorie, drept de PROPRIETATE, dobandit prin Lege, cota actuala 1/1, cota initiala 1/1
	1) NEIDENTIFICAT NEIDENTIFICAT, CIF:0000000000000

C. Partea III. SARCINI .

Inscrieri privind dezmembramintele dreptului de proprietate, drepturi reale de garanție și sarcini	Referințe
NU SUNT	

Anexa Nr. 1 La Partea I

Teren

Nr cadastral	Suprafața (mp)*	Observații / Referințe
	1.793	

* Suprafața este determinată în planul de proiecție Stereo 70.

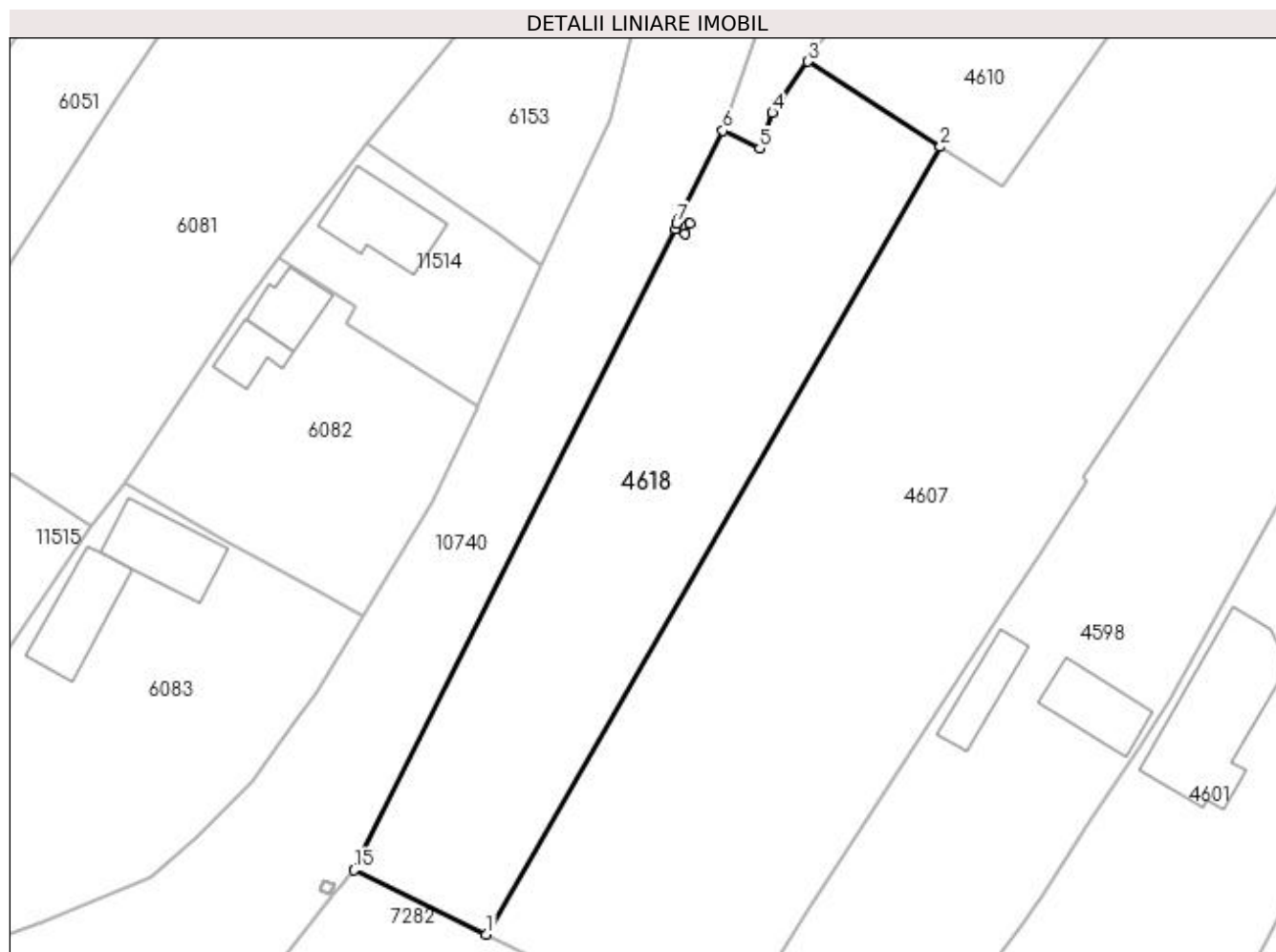

Date referitoare la teren

Crt	Categorie folosință	Intra vilan	Suprafața (mp)	Tarla	Parcelă	Nr. topo	Observații / Referințe
1	arabil	DA	1.793	13	274/1	-	

Lungime Segmente

1) Valorile lungimilor segmentelor sunt obținute din proiecție în plan.

Punct început	X / Y	Punct sfârșit	X / Y	Lungime segment (** (m)
1	429.031,602 300.212,692	2	429.080,204 300.296,952	97.272
2	429.080,204 300.296,952	3	429.066,0 300.306,081	16.885
3	429.066,0 300.306,081	4	429.062,228 300.300,584	6.667
4	429.062,228 300.300,584	5	429.060,862 300.296,787	4.035
5	429.060,862 300.296,787	6	429.056,932 300.298,698	4.37

Punct început	X / Y	Punct sfârșit	X / Y	Lungime segment (** (m)
6	429.056,932 300.298,698	7	429.051,97 300.288,763	11.105
7	429.051,97 300.288,763	8	429.052,074 300.288,711	0.116
8	429.052,074 300.288,711	9	429.052,323 300.289,245	0.589
9	429.052,323 300.289,245	10	429.053,393 300.288,748	1.18
10	429.053,393 300.288,748	11	429.052,895 300.287,677	1.181
11	429.052,895 300.287,677	12	429.051,826 300.288,176	1.18
12	429.051,826 300.288,176	13	429.052,072 300.288,706	0.584
13	429.052,072 300.288,706	14	429.051,968 300.288,758	0.116
14	429.051,968 300.288,758	15	429.017,418 300.219,578	77.328
15	429.017,418 300.219,578	1	429.031,602 300.212,692	15.767

** Lungimile segmentelor sunt determinate în planul de proiecție Stereo 70 și sunt rotunjite la 1 milimetru.

*** Distanța dintre puncte este formată din segmente cumulate ce sunt mai mici decât valoarea 1 milimetru.

**DATE DESPRE IMOBILUL NR. 4619**

Oficiul de Cadastru și Publicitate Imobiliară DOLJ
 Biroul de Cadastru și Publicitate Imobiliară Craiova

A. Partea I. Descrierea imobilului

TEREN Intravilan

Adresa: Loc. Tartal, Jud. Dolj, T13 P282/1

Nr. Crt	Nr cadastral Nr. topografic	Suprafața* (mp)	Observații / Referințe
A1		3.250	Sector cadastral:37 Teren imprejmuit;

Construcții

Crt	Nr cadastral Nr. topografic	Adresa	Observații / Referințe
A1.1		Loc. Tartal, Jud. Dolj, T13 P282/1	Nr. niveluri:2; S. construita la sol:173 mp;
A1.2		Loc. Tartal, Jud. Dolj, T13 P282/1	Nr. niveluri:1; S. construita la sol:69 mp;

B. Partea II. Proprietari și acte

Inscrieri privitoare la dreptul de proprietate și alte drepturi reale		Referințe
/		
Act Normativ nr. Legea 7, din 13/03/1996 emis de PARLAMENTUL ROMÂNIEI (art. 13 alin. 15);		
B1	Inscrierea provizorie, drept de PROPRIETATE, dobandit prin Lege, cota actuala 1/1, cota initiala 1/1 1) NEIDENTIFICAT NEIDENTIFICAT, CIF:00000000000000	A1, A1.1, A1.2

C. Partea III. SARCINI .

Inscrieri privind dezmembramintele dreptului de proprietate, drepturi reale de garanție și sarcini	Referințe
NU SUNT	

Anexa Nr. 1 La Partea I

Teren

Nr cadastral	Suprafața (mp)*	Observații / Referințe
	3.250	

* Suprafața este determinată în planul de proiecție Stereo 70.

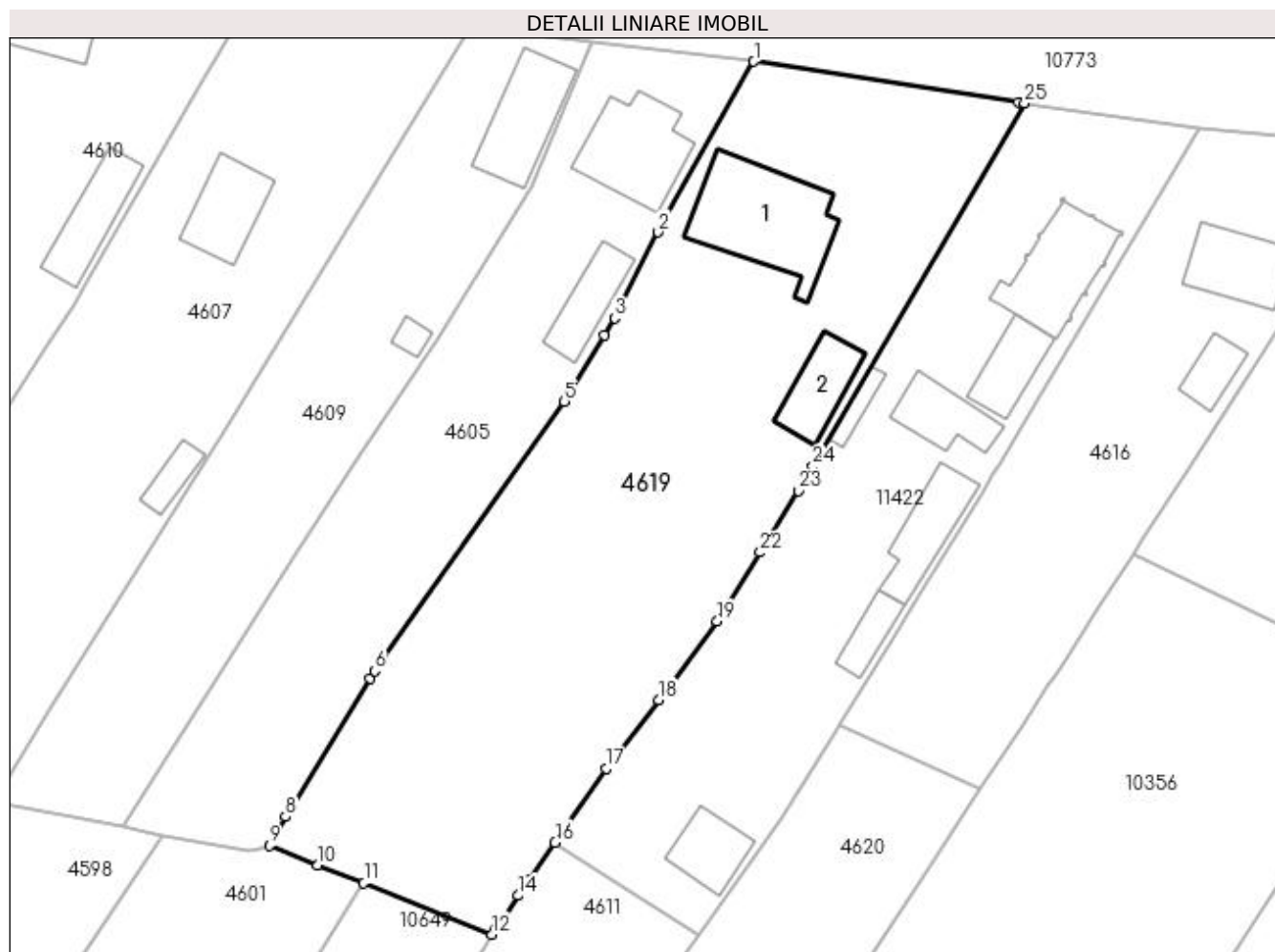

Date referitoare la teren

Crt	Categorie folosință	Intra vilan	Suprafața (mp)	Tarla	Parcelă	Nr. topo	Observații / Referințe
1	curți construcții	DA	3.250	13	282/1	-	

Date referitoare la construcții

Crt	Număr	Destinație construcție	Supraf. (mp)	Situație juridică	Observații / Referințe
A1.1		construcții de locuințe	173	Cu acte	Nr. niveluri:2; S. construita la sol:173 mp;
A1.2		construcții anexa	69	Cu acte	Nr. niveluri:1; S. construita la sol:69 mp;

Lungime Segmente

1) Valorile lungimilor segmentelor sunt obținute din proiecție în plan.

Punct început	X / Y	Punct sfârșit	X / Y	Lungime segment (** (m)	Punct început	X / Y	Punct sfârșit	X / Y	Lungime segment (** (m)
1	429.215,486 300.394,625	2	429.204,301 300.374,648	22.895	2	429.204,301 300.374,648	3	429.199,195 300.364,581	11.288
3	429.199,195 300.364,581	4	429.197,981 300.362,573	2.346	4	429.197,981 300.362,573	5	429.193,3 300.354,829	9.049
5	429.193,3 300.354,829	6	429.171,115 300.323,251	38.592	6	429.171,115 300.323,251	7	429.170,543 300.322,437	0.995

Punct început	X / Y	Punct sfârșit	X / Y	Lungime segment (** (m)
7	429.170,543 300.322,437	8	429.160,645 300.306,222	18.997
9	429.158,749 300.302,832	10	429.164,414 300.300,572	6.099
11	429.169,806 300.298,419	12	429.184,808 300.292,433	16.152
13	429.185,227 300.293,046	14	429.187,911 300.296,975	4.758
15	429.189,267 300.298,928	16	429.192,224 300.303,185	5.183
17	429.198,223 300.311,823	18	429.204,306 300.319,904	10.115
19	429.211,207 300.329,073	20	429.211,915 300.330,211	1.34
21	429.211,916 300.330,213	22	429.216,241 300.337,163	8.186
23	429.220,719 300.344,36	24	429.222,406 300.347,248	3.345
25	429.247,226 300.389,755	26	429.246,481 300.389,863	0.753

Punct început	X / Y	Punct sfârșit	X / Y	Lungime segment (** (m)
8	429.160,645 300.306,222	9	429.158,749 300.302,832	3.884
10	429.164,414 300.300,572	11	429.169,806 300.298,419	5.806
12	429.184,808 300.292,433	13	429.185,227 300.293,046	0.743
14	429.187,911 300.296,975	15	429.189,267 300.298,928	2.378
16	429.192,224 300.303,185	17	429.198,223 300.311,823	10.517
18	429.204,306 300.319,904	19	429.211,207 300.329,073	11.476
20	429.211,915 300.330,211	21	429.211,916 300.330,213	0.002
22	429.216,241 300.337,163	23	429.220,719 300.344,36	8.476
24	429.222,406 300.347,248	25	429.247,226 300.389,755	49.223
26	429.246,481 300.389,863	1	429.215,486 300.394,625	31.359

** Lungimile segmentelor sunt determinate în planul de proiecție Stereo 70 și sunt rotunjite la 1 milimetru.

*** Distanța dintre puncte este formată din segmente cumulate ce sunt mai mici decât valoarea 1 milimetru.

**DATE DESPRE IMOBILUL NR. 4620**

Oficiul de Cadastru și Publicitate Imobiliară DOLJ
Biroul de Cadastru și Publicitate Imobiliară Craiova

A. Partea I. Descrierea imobilului

TEREN Intravilan

Nr. CF vechi:6
Nr. cadastral vechi:3

Adresa: Loc. Tartal, Jud. Dolj, T13 P918

Nr. Crt	Nr cadastral Nr. topografic	Suprafața* (mp)	Observații / Referințe
A1	31700	1.742	Sector cadastral:37 Teren neimprejmuit;

B. Partea II. Proprietari și acte

Inscrieri privitoare la dreptul de proprietate și alte drepturi reale		Referințe
3391 / 07/04/2000		
Act Notarial nr. 1359, din 03/04/2000 emis de NP Gageatu Ilie;		
B1	Intabulare, drept de PROPRIETATE, dobândit prin Conventie, cota actuala 1/1, cota initiala 1/1 1) ANGHELESCU MARIN , LIPSA CNP 2) ANGHELESCU GHEORGHITA , LIPSA CNP <i>OBSERVATII: (provenita din conversia CF 6)</i>	A1

C. Partea III. SARCINI .

Inscrieri privind dezmembramintele dreptului de proprietate, drepturi reale de garanție și sarcini	Referințe
NU SUNT	

Anexa Nr. 1 La Partea I**Teren**

Nr cadastral	Suprafața (mp)*	Observații / Referințe
31700	1.742	

* Suprafața este determinată în planul de proiecție Stereo 70.

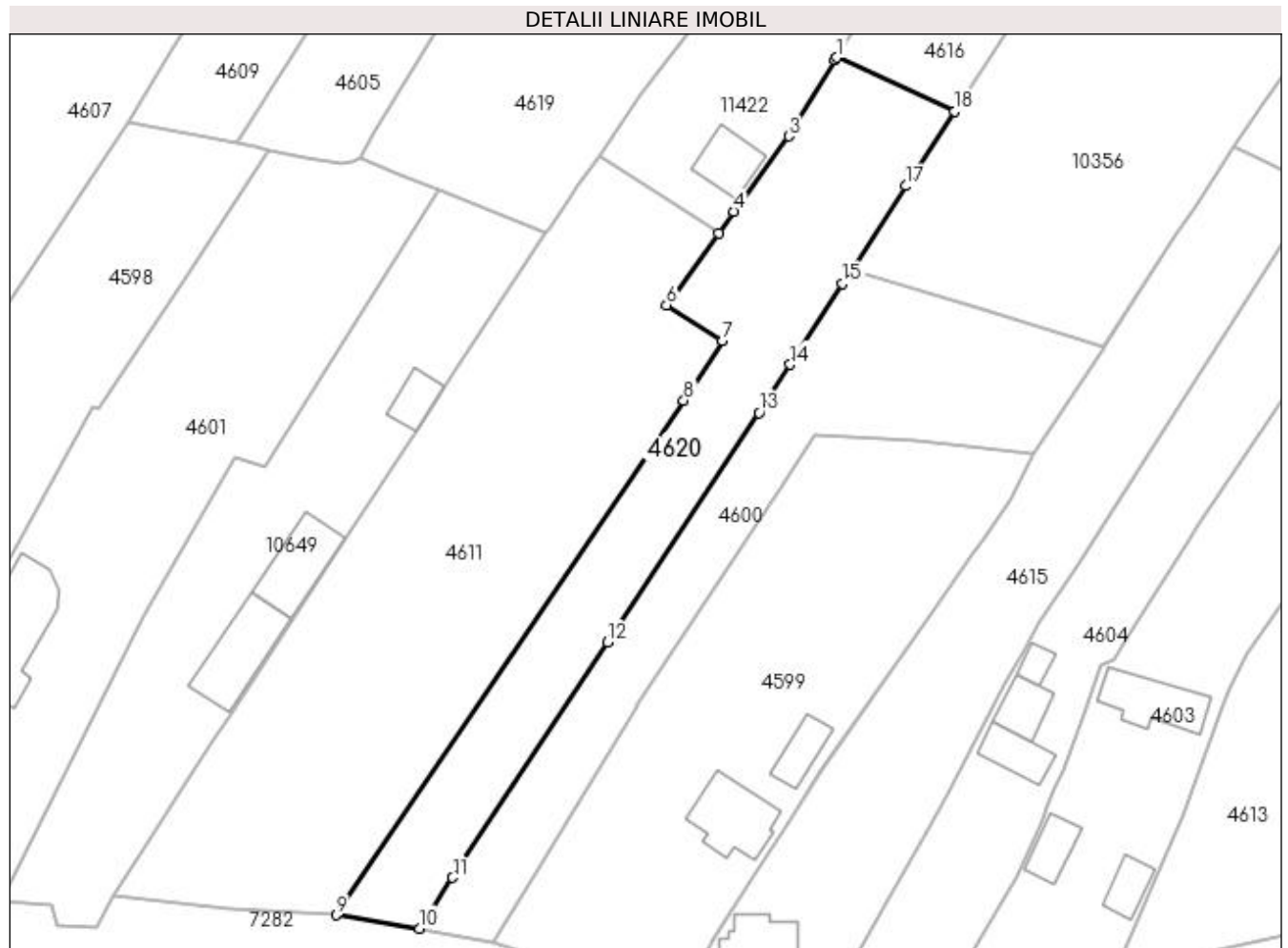
**Date referitoare la teren**

Crt	Categorie folosință	Intravilan	Suprafața (mp)	Tarla	Parcelă	Nr. topo	Observații / Referințe
1	arabil	DA	1.742	13	918	-	

Lungime Segmente

1) Valorile lungimilor segmentelor sunt obținute din proiecție în plan.

Punct început	X / Y	Punct sfârșit	X / Y	Lungime segment (** (m)
1	429.225,478 300.316,913	2	429.225,243 300.316,53	0.449
2	429.225,243 300.316,53	3	429.218,754 300.305,946	12.415
3	429.218,754 300.305,946	4	429.211,139 300.295,403	13.006
4	429.211,139 300.295,403	5	429.208,957 300.292,382	3.727
5	429.208,957 300.292,382	6	429.201,687 300.282,317	12.416

Punct început	X / Y	Punct sfârşit	X / Y	Lungime segment (** (m)
6	429.201,687 300.282,317	7	429.209,511 300.277,372	9.256
7	429.209,511 300.277,372	8	429.204,101 300.269,0	9.968
8	429.204,101 300.269,0	9	429.155,49 300.197,132	86.764
9	429.155,49 300.197,132	10	429.167,178 300.195,256	11.838
10	429.167,178 300.195,256	11	429.171,803 300.202,359	8.476
11	429.171,803 300.202,359	12	429.193,424 300.235,215	39.332
12	429.193,424 300.235,215	13	429.214,633 300.267,281	38.445
13	429.214,633 300.267,281	14	429.219,008 300.274,039	8.051
14	429.219,008 300.274,039	15	429.226,329 300.285,346	13.47
15	429.226,329 300.285,346	16	429.227,578 300.287,276	2.299
16	429.227,578 300.287,276	17	429.235,204 300.298,981	13.97
17	429.235,204 300.298,981	18	429.242,005 300.309,421	12.46
18	429.242,005 300.309,421	1	429.225,478 300.316,913	18.146

** Lungimile segmentelor sunt determinate în planul de proiecție Stereo 70 și sunt rotunjite la 1 milimetru.

*** Distanța dintre puncte este formată din segmente cumulate ce sunt mai mici decât valoarea 1 milimetru.

**DATE DESPRE IMOBILUL NR. 10356**

Oficiul de Cadastru și Publicitate Imobiliară DOLJ
Biroul de Cadastru și Publicitate Imobiliară Craiova

A. Partea I. Descrierea imobilului

TEREN Intravilan

Adresa: Loc. Tartal, Jud. Dolj, T13, P295, 296, 297

Nr. Crt	Nr cadastral Nr. topografic	Suprafața* (mp)	Observații / Referințe
A1		2.917	Sector cadastral:37 Teren imprejmuit;

Construcții

Crt	Nr cadastral Nr. topografic	Adresa	Observații / Referințe
A1.1		Loc. Tartal, Jud. Dolj, T13, P295, 296, 297	Nr. niveluri:1; S. construita la sol:100 mp;
A1.2		Loc. Tartal, Jud. Dolj, T13, P295, 296, 297	Nr. niveluri:1; S. construita la sol:44 mp;
A1.3		Loc. Tartal, Jud. Dolj, T13, P295, 296, 297	Nr. niveluri:1; S. construita la sol:47 mp;
A1.4		Loc. Tartal, Jud. Dolj, T13, P295, 296, 297	Nr. niveluri:1; S. construita la sol:31 mp;

B. Partea II. Proprietari și acte

Inscrieri privitoare la dreptul de proprietate și alte drepturi reale		Referințe
/		
Act Administrativ nr. TDP 134-9566, din 05/10/1993 emis de CJSDPAT DOLJ;		
B1	Intabulare, drept de PROPRIETATE, dobandit prin Reconstituire, cota actuala 1/1, cota initiala 1/1 1) GHIȚĂ NICOLAE, LIPSA CNP	A1
Act Normativ nr. Legea 7, din 13/03/1996 emis de PARLAMENTUL ROMÂNIEI;		
B2	Intabulare, drept de PROPRIETATE, dobandit prin Lege, cota actuala 1/1, cota initiala 1/1 1) GHIȚĂ NICOLAE, LIPSA CNP	A1.1, A1.2, A1.3, A1.4

C. Partea III. SARCINI .

Inscrieri privind dezmembramintele dreptului de proprietate, drepturi reale de garanție și sarcini	Referințe
NU SUNT	

Anexa Nr. 1 La Partea I

Teren

Nr cadastral	Suprafața (mp)*	Observații / Referințe
	2.917	

* Suprafața este determinată în planul de proiecție Stereo 70.

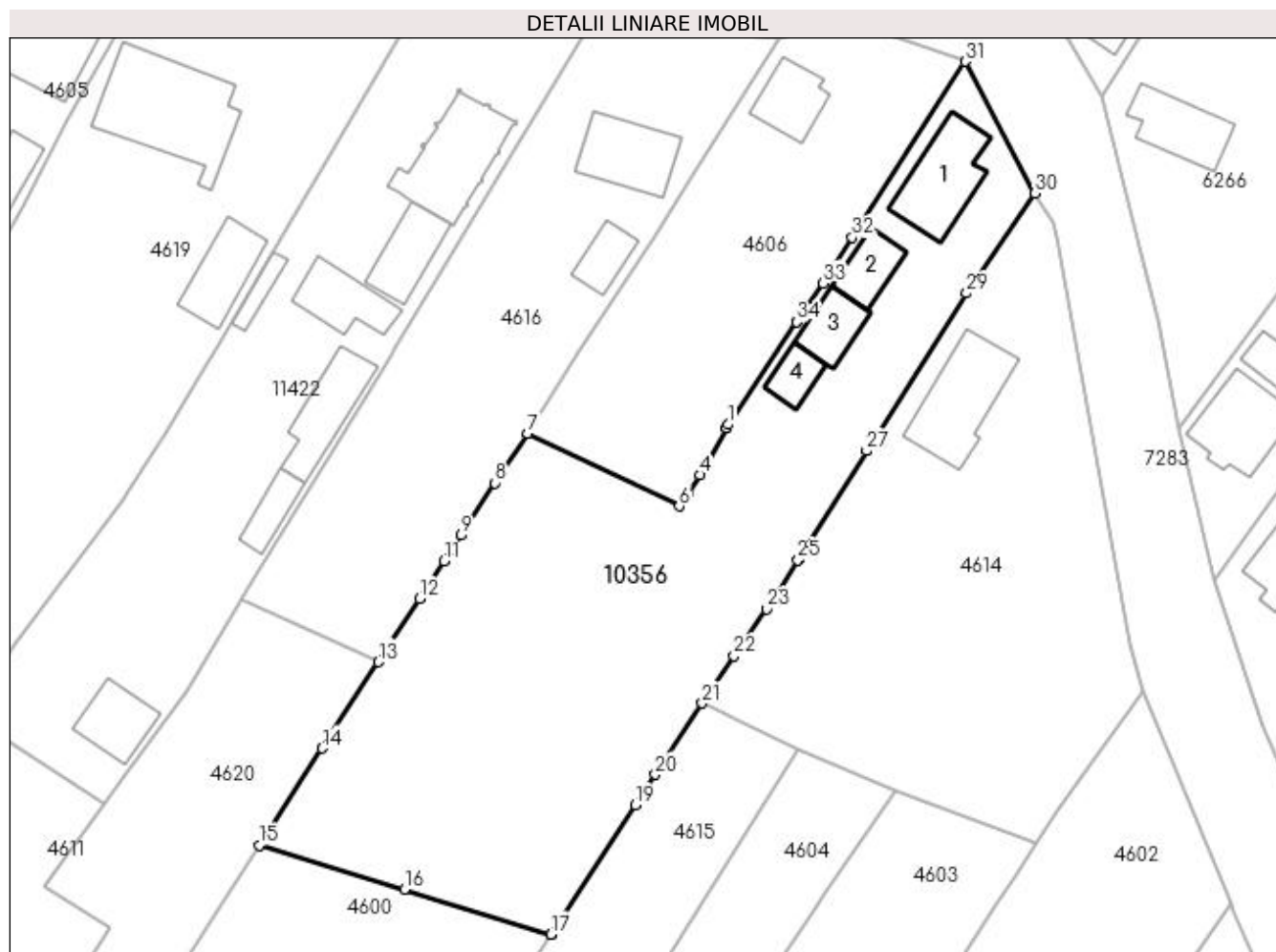

Date referitoare la teren

Crt	Categorie folosință	Intravilan	Suprafața (mp)	Tarla	Parcelă	Nr. topo	Observații / Referințe
1	curți construcții	DA	576	13	295	-	
2	arabil	DA	245	13	296	-	
3	vie	DA	2.096	13	297	-	

Date referitoare la construcții

Crt	Număr	Destinație construcție	Supraf. (mp)	Situație juridică	Observații / Referințe
A1.1		construcții de locuințe	100	Cu acte	Nr. niveluri:1; S. construita la sol:100 mp;
A1.2		construcții anexa	44	Cu acte	Nr. niveluri:1; S. construita la sol:44 mp;
A1.3		construcții anexa	47	Cu acte	Nr. niveluri:1; S. construita la sol:47 mp;
A1.4		construcții anexa	31	Cu acte	Nr. niveluri:1; S. construita la sol:31 mp;

Lungime Segmente

1) Valorile lungimilor segmentelor sunt obținute din proiecție în plan.

Punct început	X / Y	Punct sfârșit	X / Y	Lungime segment (** (m)	Punct început	X / Y	Punct sfârșit	X / Y	Lungime segment (** (m)
---------------	-------	---------------	-------	-------------------------	---------------	-------	---------------	-------	-------------------------

Punct început	X / Y	Punct sfârșit	X / Y	Lungime segment (** (m))
1	429.284,217 300.338,08	2	429.283,999 300.337,69	0.447
3	429.283,968 300.337,635	4	429.280,804 300.331,983	6.477
5	429.279,337 300.329,762	6	429.278,323 300.328,227	1.84
7	429.260,006 300.337,032	8	429.256,08 300.331,013	7.186
9	429.251,972 300.324,715	10	429.250,696 300.322,759	2.335
11	429.249,93 300.321,586	12	429.246,961 300.317,028	5.44
13	429.242,005 300.309,421	14	429.235,204 300.298,981	12.46
15	429.227,578 300.287,276	16	429.245,12 300.281,929	18.339
17	429.262,798 300.276,542	18	429.262,842 300.276,528	0.046
19	429.273,002 300.292,109	20	429.275,433 300.295,818	4.435
21	429.281,089 300.304,446	22	429.284,953 300.310,12	6.865
23	429.288,837 300.315,824	24	429.290,095 300.317,671	2.235
25	429.292,656 300.321,724	26	429.292,689 300.321,776	0.062
27	429.300,976 300.334,887	28	429.301,008 300.334,938	0.06
29	429.313,023 300.353,947	30	429.321,319 300.366,0	14.632
31	429.312,881 300.381,913	32	429.299,216 300.360,643	25.281
33	429.295,681 300.355,141	34	429.292,534 300.350,457	5.643
35	429.292,501 300.350,408	1	429.284,217 300.338,08	14.853

Punct început	X / Y	Punct sfârșit	X / Y	Lungime segment (** (m))
2	429.283,999 300.337,69	3	429.283,968 300.337,635	0.063
4	429.280,804 300.331,983	5	429.279,337 300.329,762	2.662
6	429.278,323 300.328,227	7	429.260,006 300.337,032	20.323
8	429.256,08 300.331,013	9	429.251,972 300.324,715	7.519
10	429.250,696 300.322,759	11	429.249,93 300.321,586	1.401
12	429.246,961 300.317,028	13	429.242,005 300.309,421	9.079
14	429.235,204 300.298,981	15	429.227,578 300.287,276	13.97
16	429.245,12 300.281,929	17	429.262,798 300.276,542	18.481
18	429.262,842 300.276,528	19	429.273,002 300.292,109	18.601
20	429.275,433 300.295,818	21	429.281,089 300.304,446	10.317
22	429.284,953 300.310,12	23	429.288,837 300.315,824	6.901
24	429.290,095 300.317,671	25	429.292,656 300.321,724	4.794
26	429.292,689 300.321,776	27	429.300,976 300.334,887	15.51
28	429.301,008 300.334,938	29	429.313,023 300.353,947	22.488
30	429.321,319 300.366,0	31	429.312,881 300.381,913	18.012
32	429.299,216 300.360,643	33	429.295,681 300.355,141	6.54
34	429.292,534 300.350,457	35	429.292,501 300.350,408	0.059

** Lungimile segmentelor sunt determinate în planul de proiecție Stereo 70 și sunt rotunjite la 1 milimetru.

*** Distanța dintre puncte este formată din segmente cumulate ce sunt mai mici decât valoarea 1 milimetru.

**DATE DESPRE IMOBILUL NR. 10649**

Oficiul de Cadastru și Publicitate Imobiliară DOLJ
Biroul de Cadastru și Publicitate Imobiliară Craiova

A. Partea I. Descrierea imobilului

TEREN Intravilan

Adresa: Loc. Tartal, Jud. Dolj, T13, P319

Nr. Crt	Nr cadastral Nr. topografic	Suprafața* (mp)	Observații / Referințe
A1		1.867	Sector cadastral:37 Teren imprejmuit;

Construcții

Crt	Nr cadastral Nr. topografic	Adresa	Observații / Referințe
A1.1		Loc. Tartal, Jud. Dolj, T13, P319	Nr. niveluri:1; S. construita la sol:105 mp;
A1.2		Loc. Tartal, Jud. Dolj, T13, P319	Nr. niveluri:1; S. construita la sol:90 mp;
A1.3		Loc. Tartal, Jud. Dolj, T13, P319	Nr. niveluri:1; S. construita la sol:37 mp;

B. Partea II. Proprietari și acte

Inscrieri privitoare la dreptul de proprietate și alte drepturi reale		Referințe
/		
Act Administrativ nr. TDP 1188-1364, din 23/02/1998 emis de CJSDPAT DOLJ;		
B1	Intabulare, drept de PROPRIETATE, dobandit prin Reconstituire, cota actuala 1/1, cota initiala 1/1 1) FRUMUȘELU NICOLAE, LIPSA CNP	A1
Act Normativ nr. Legea 7, din 13/03/1996 emis de PARLAMENTUL ROMÂNIEI;		
B2	Intabulare, drept de PROPRIETATE, dobandit prin Lege, cota actuala 1/1, cota initiala 1/1 1) FRUMUȘELU NICOLAE, LIPSA CNP	A1.1, A1.2, A1.3

C. Partea III. SARCINI .

Inscrieri privind dezmembramintele dreptului de proprietate, drepturi reale de garanție și sarcini	Referințe
NU SUNT	

Anexa Nr. 1 La Partea I

Teren

Nr cadastral	Suprafața (mp)*	Observații / Referințe
	1.867	

* Suprafața este determinată în planul de proiecție Stereo 70.

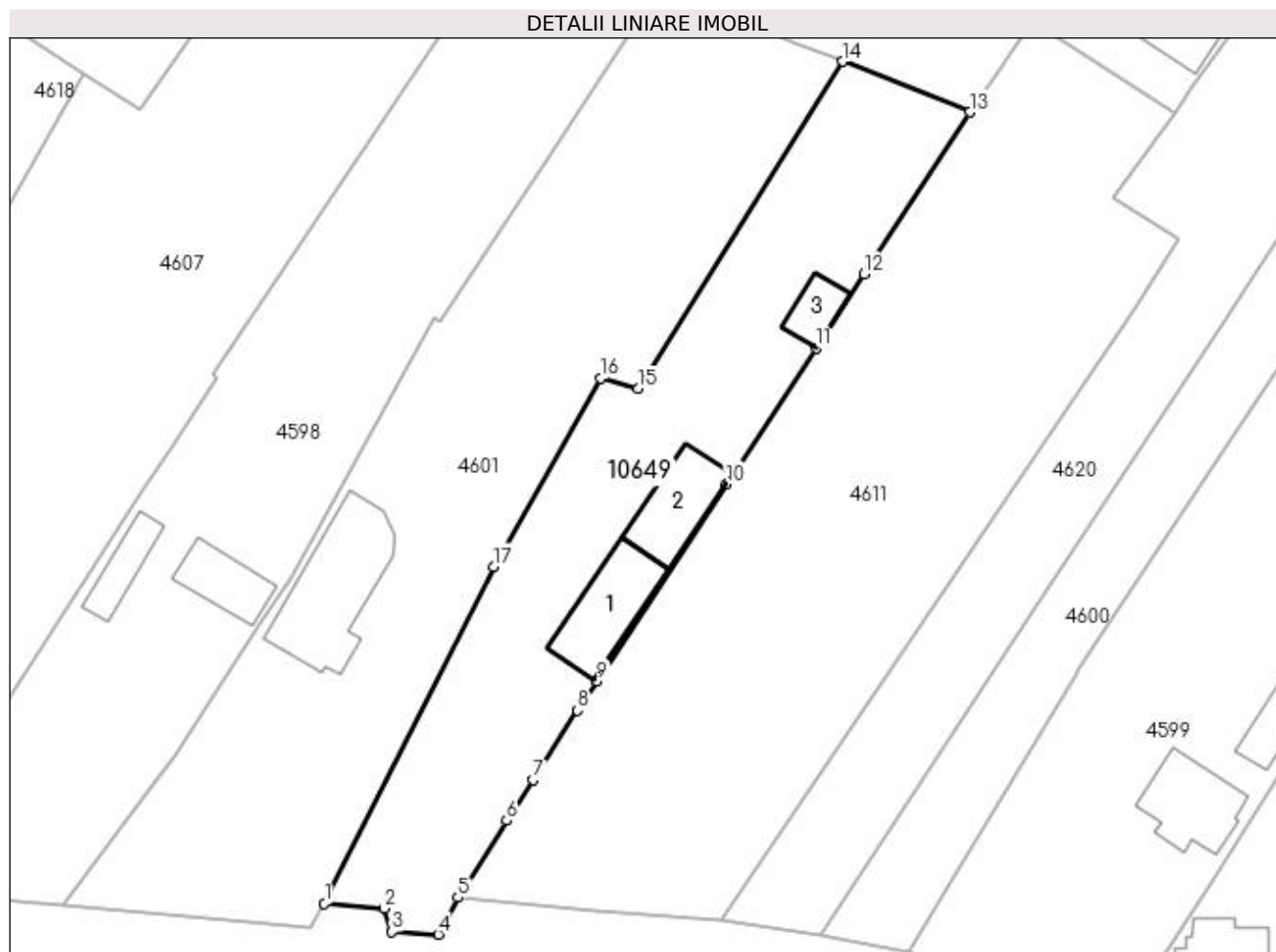

Date referitoare la teren

Crt	Categorie folosință	Intravilan	Suprafața (mp)	Tarla	Parcelă	Nr. topo	Observații / Referințe
1	arabil	DA	1.867	13	319	-	

Date referitoare la construcții

Crt	Număr	Destinație construcție	Supraf. (mp)	Situație juridică	Observații / Referințe
A1.1		construcții de locuințe	105	Cu acte	Nr. niveluri:1; S. construita la sol:105 mp;
A1.2		construcții anexa	90	Cu acte	Nr. niveluri:1; S. construita la sol:90 mp;
A1.3		construcții anexa	37	Cu acte	Nr. niveluri:1; S. construita la sol:37 mp;

Lungime Segmente

1) Valorile lungimilor segmentelor sunt obținute din proiecție în plan.

Punct început	X / Y	Punct sfârșit	X / Y	Lungime segment (** (m)
1	429.108,595 300.199,037	2	429.115,668 300.198,449	7.097
2	429.115,668 300.198,449	3	429.116,578 300.195,705	2.891

Punct început	X / Y	Punct sfârșit	X / Y	Lungime segment (** (m)
3	429.116,578 300.195,705	4	429.122,027 300.195,386	5.458
4	429.122,027 300.195,386	5	429.124,355 300.199,734	4.932
5	429.124,355 300.199,734	6	429.130,114 300.208,833	10.768
6	429.130,114 300.208,833	7	429.133,27 300.213,608	5.724
7	429.133,27 300.213,608	8	429.138,496 300.221,814	9.729
8	429.138,496 300.221,814	9	429.140,821 300.225,293	4.184
9	429.140,821 300.225,293	10	429.156,09 300.248,541	27.814
10	429.156,09 300.248,541	11	429.166,642 300.264,609	19.223
11	429.166,642 300.264,609	12	429.172,335 300.273,328	10.413
12	429.172,335 300.273,328	13	429.184,808 300.292,433	22.816
13	429.184,808 300.292,433	14	429.169,806 300.298,419	16.152
14	429.169,806 300.298,419	15	429.145,612 300.259,791	45.579
15	429.145,612 300.259,791	16	429.141,242 300.261,024	4.541
16	429.141,242 300.261,024	17	429.128,55 300.238,788	25.603
17	429.128,55 300.238,788	1	429.108,595 300.199,037	44.479

** Lungimile segmentelor sunt determinate în planul de proiecție Stereo 70 și sunt rotunjite la 1 milimetru.

*** Distanța dintre puncte este formată din segmente cumulate ce sunt mai mici decât valoarea 1 milimetru.

**DATE DESPRE IMOBILUL NR. 11416**

Oficiul de Cadastru și Publicitate Imobiliară DOLJ
Biroul de Cadastru și Publicitate Imobiliară Craiova

A. Partea I. Descrierea imobilului

TEREN Intravilan

Adresa: Loc. Teslui, Jud. Dolj, T13, P274/1/1

Nr. Crt	Nr cadastral Nr. topografic	Suprafața* (mp)	Observații / Referințe
A1		1	Sector cadastral:37 Teren imprejmuit; RETEA JT PTA 2 TARTAL

Construcții

Crt	Nr cadastral Nr. topografic	Adresa	Observații / Referințe
A1.1		Loc. Teslui, Jud. Dolj, T13, P274/1/1	Nr. niveluri:1; S. construita la sol:1 mp; Stalp electric

B. Partea II. Proprietari și acte

Inscrieri privitoare la dreptul de proprietate și alte drepturi reale		Referințe
/		
Act Normativ nr. HG NR. 1705, din 29/11/2006 emis de GUVERNUL ROMANIEI (Legea 123 din 10.07.2012; Contract de concesiune nr. 6 din 20.06.2005; Act Aditional nr. 1 din 04.03.2016; Licenta pentru distributia energiei electrice nr. 14033 din 01.07.2002 si Anexa);		
B1	Intabulare, drept de PROPRIETATE, dobandit prin Lege, cota actuala 1/1, cota initiala 1/1 1) STATUL ROMAN - DOMENIUL PULBIC, CIF:999999999999, LIPSA CUI	A1, A1.1
B2	Intabulare, drept de ADMINISTRARE, dobandit prin Lege, cota actuala 1/1, cota initiala 1/1 1) MINISTERUL ECONOMIEI SI COMERTULUI, CIF:999999999999, LIPSA CNP	A1, A1.1
B3	Intabulare, drept de CONCESIUNE pe o perioada de 49 de ani, dobandit prin Lege, cota actuala 1/1, cota initiala 1/1 1) CEZ DISTRIBUTIE SA, CIF:999999999999, LIPSA CNP	A1, A1.1

C. Partea III. SARCINI .

Inscrieri privind dezmembramintele dreptului de proprietate, drepturi reale de garanție și sarcini	Referințe
NU SUNT	

Anexa Nr. 1 La Partea I

Teren

Nr cadastral	Suprafața (mp)*	Observații / Referințe
	1	RETEA JT PTA 2 TARTAL

* Suprafața este determinată în planul de proiecție Stereo 70.

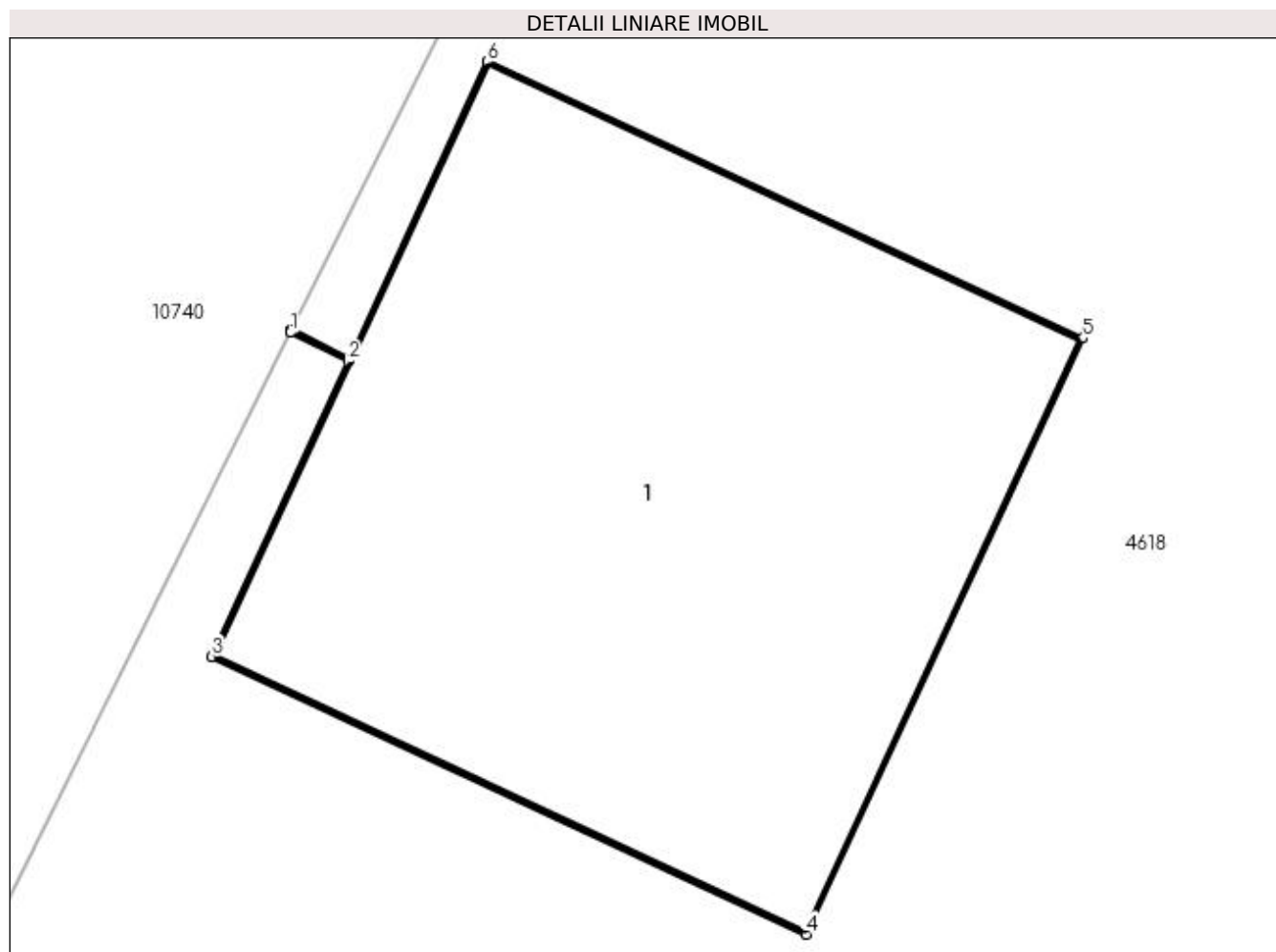

Date referitoare la teren

Crt	Categorie folosință	Intra vilan	Suprafața (mp)	Tarla	Parcelă	Nr. topo	Observații / Referințe
1	curți construcții	DA	1	13	274/1/1	-	

Date referitoare la construcții

Crt	Număr	Destinație construcție	Supraf. (mp)	Situație juridică	Observații / Referințe
A1.1		construcții industriale și edilitare	1	Cu acte	Nr. niveluri:1; S. construita la sol:1 mp; Stalp electric

Lungime Segmente

1) Valorile lungimilor segmentelor sunt obținute din proiecție în plan.

Punct început	X / Y	Punct sfârșit	X / Y	Lungime segment (** (m)
1	429.051,968 300.288,758	2	429.052,072 300.288,706	0.116
2	429.052,072 300.288,706	3	429.051,826 300.288,176	0.584
3	429.051,826 300.288,176	4	429.052,895 300.287,677	1.18

Punct început	X / Y	Punct sfârșit	X / Y	Lungime segment (** (m)
4	429.052,895 300.287,677	5	429.053,393 300.288,748	1.181
5	429.053,393 300.288,748	6	429.052,323 300.289,245	1.18
6	429.052,323 300.289,245	7	429.052,074 300.288,711	0.589
7	429.052,074 300.288,711	8	429.051,97 300.288,763	0.116
8	429.051,97 300.288,763	1	429.051,968 300.288,758	0.005

** Lungimile segmentelor sunt determinate în planul de proiecție Stereo 70 și sunt rotunjite la 1 milimetru.

*** Distanța dintre puncte este formată din segmente cumulate ce sunt mai mici decât valoarea 1 milimetru.

**DATE DESPRE IMOBILUL NR. 11422**

Oficiul de Cadastru și Publicitate Imobiliară DOLJ
Biroul de Cadastru și Publicitate Imobiliară Craiova

A. Partea I. Descrierea imobilului

TEREN Intravilan

Adresa: Loc. Tartal, Str Iancu Jianu, Nr. 33, Jud. Dolj, T13, P286,288,289,318

Nr. Crt	Nr cadastral Nr. topografic	Suprafața* (mp)	Observații / Referințe
A1	33556	2.034	Sector cadastral:37 Teren imprejmuit;

Construcții

Crt	Nr cadastral Nr. topografic	Adresa	Observații / Referințe
A1.1	33556-C1	Loc. Tartal, Str Iancu Jianu, Nr. 33, Jud. Dolj, T13, P286,288,289,318	Nr. niveluri:1; S. construita la sol:117 mp; S. construita desfasurata:117 mp;
A1.2	33556-C2	Loc. Tartal, Str Iancu Jianu, Nr. 33, Jud. Dolj, T13, P286,288,289,318	Nr. niveluri:1; S. construita la sol:60 mp; S. construita desfasurata:60 mp;
A1.3	33556-C3	Loc. Tartal, Str Iancu Jianu, Nr. 33, Jud. Dolj, T13, P286,288,289,318	Nr. niveluri:2; S. construita la sol:64 mp; S. construita desfasurata:81 mp;
A1.4	33556-C4	Loc. Tartal, Str Iancu Jianu, Nr. 33, Jud. Dolj, T13, P286,288,289,318	Nr. niveluri:1; S. construita la sol:34 mp; S. construita desfasurata:34 mp;
A1.5	33556-C5	Loc. Tartal, Str Iancu Jianu, Nr. 33, Jud. Dolj, T13, P286,288,289,318	Nr. niveluri:1; S. construita la sol:58 mp; S. construita desfasurata:58 mp;
A1.6	33556-C6	Loc. Tartal, Str Iancu Jianu, Nr. 33, Jud. Dolj, T13, P286,288,289,318	Nr. niveluri:1; S. construita la sol:77 mp; S. construita desfasurata:77 mp;

B. Partea II. Proprietari și acte

Inscrieri privitoare la dreptul de proprietate și alte drepturi reale	Referințe	
243205 / 08/12/2022		
Act Notarial nr. ACT DE PARTAJ 2518, din 15/12/2017 emis de BIN GHIZDAVU STELA (ACT DE PARTAJ ; act administrativ nr certificat casatorie nr 1664 din 30.09.1970, emis de Consiliul Popular al Comunei Teslui;act notarial nr CM 61 din 15.12.2017, emis de BIN GHIZDAVU STELA;act administrativ nr CM 60 din 15.12.2017, emis de BIN GHIZDAVU STELA;act administrativ nr TDP 1593 din 31.03.2004, emis de Comisia Judeteana);		
B1	Intabulare, drept de PROPRIETATE, dobandit prin lesire Din Indiviziune, cota actuala 1/1, cota initiala 1/1 1) FLOREA MARCEL	A1
Act Administrativ nr. CERTIFICAT FISCAL 8263, din 29/11/2022 emis de Primaria Comunei Teslui (fiscal ; act administrativ nr certificat casatorie nr 1664 din 30.09.1970, emis de Consiliul Popular al Comunei Teslui);		
B2	Intabulare, drept de PROPRIETATE, dobandit prin Construire, cota actuala 1/1, cota initiala 1/1 1) FLOREA ELENA 2) FLOREA MARCEL	A1.1, A1.2, A1.3, A1.4, A1.5, A1.6

C. Partea III. SARCINI .

Inscrieri privind dezmembramintele dreptului de proprietate, drepturi reale de garanție și sarcini	Referințe
NU SUNT	

Anexa Nr. 1 La Partea I

Teren

Nr cadastral	Suprafața (mp)*	Observații / Referințe
33556	2.034	

* Suprafața este determinată în planul de proiecție Stereo 70.

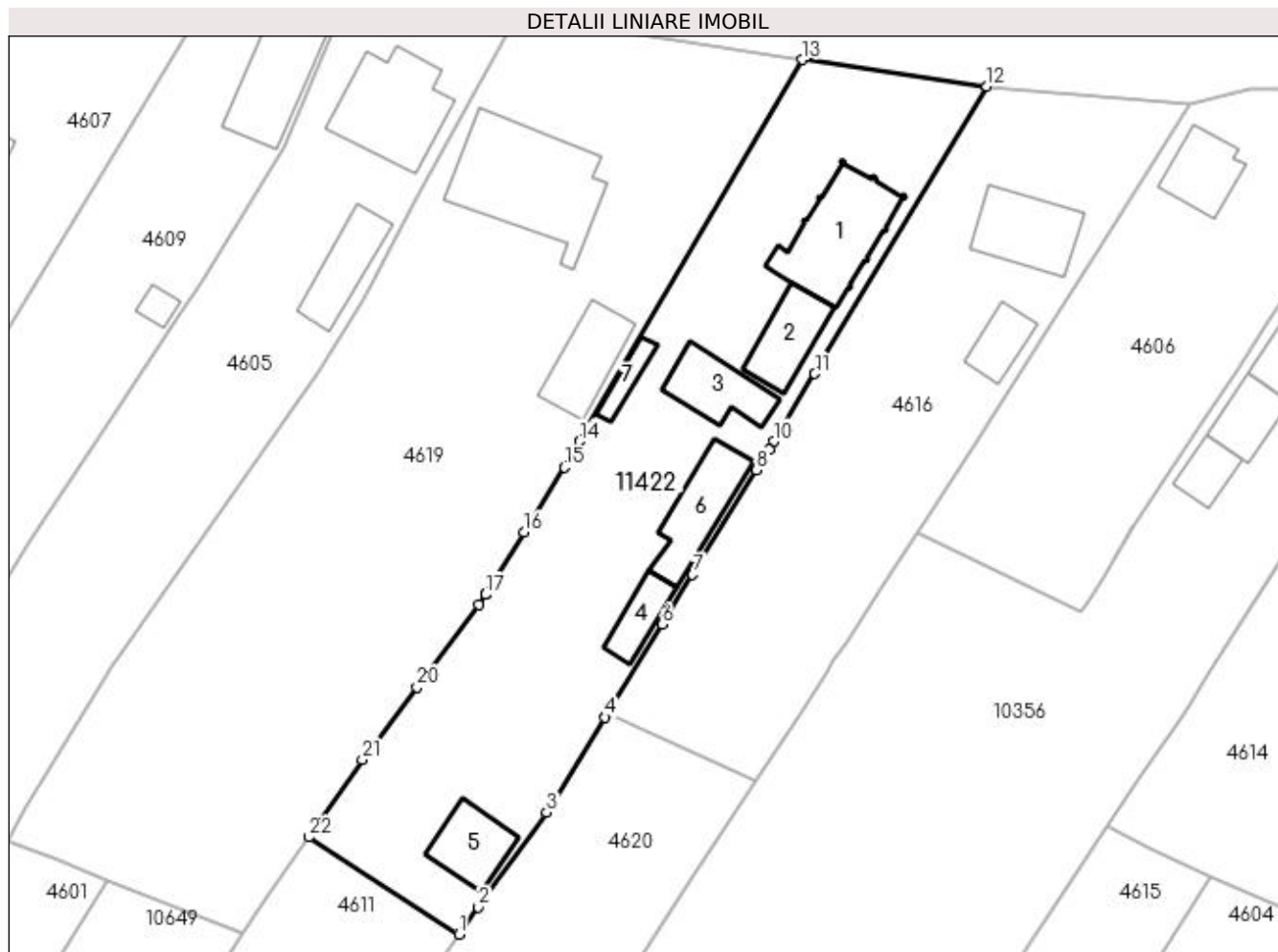

Date referitoare la teren

Crt	Categorie folosință	Intra vilan	Suprafața (mp)	Tarla	Parcelă	Nr. topo	Observații / Referințe
1	curți construcții	DA	2.034	13	286,288,289,318	-	

Date referitoare la construcții

Crt	Număr	Destinație construcție	Supraf. (mp)	Situație juridică	Observații / Referințe
A1.1	33556-C1	construcții de locuințe	117	Cu acte	Nr. niveluri:1; S. construita la sol:117 mp; S. construita desfasurata:117 mp;
A1.2	33556-C2	construcții de locuințe	60	Cu acte	Nr. niveluri:1; S. construita la sol:60 mp; S. construita desfasurata:60 mp;
A1.3	33556-C3	construcții anexa	64	Cu acte	Nr. niveluri:2; S. construita la sol:64 mp; S. construita desfasurata:81 mp;
A1.4	33556-C4	construcții anexa	34	Cu acte	Nr. niveluri:1; S. construita la sol:34 mp; S. construita desfasurata:34 mp;
A1.5	33556-C5	construcții anexa	58	Cu acte	Nr. niveluri:1; S. construita la sol:58 mp; S. construita desfasurata:58 mp;
A1.6	33556-C6	construcții anexa	77	Cu acte	Nr. niveluri:1; S. construita la sol:77 mp; S. construita desfasurata:77 mp;
A1.7		construcții anexa	19	Fara acte	Nr. niveluri:1; S. construita la sol:19 mp;

Lungime Segmente

1) Valorile lungimilor segmentelor sunt obținute din proiecție în plan.

Punct început	X / Y	Punct sfârșit	X / Y	Lungime segment (** (m)
1	429.208,957 300.292,382	2	429.211,139 300.295,403	3.727
3	429.218,754 300.305,946	4	429.225,243 300.316,53	12.415
5	429.225,478 300.316,913	6	429.231,601 300.326,902	11.716
7	429.234,983 300.332,417	8	429.242,127 300.344,07	13.669
9	429.243,518 300.346,339	10	429.244,08 300.347,256	1.076
11	429.248,604 300.354,81	12	429.267,756 300.386,784	37.271
13	429.247,226 300.389,755	14	429.222,406 300.347,248	49.223
15	429.220,719 300.344,36	16	429.216,241 300.337,163	8.476
17	429.211,916 300.330,213	18	429.211,915 300.330,211	0.002
19	429.211,207 300.329,073	20	429.204,306 300.319,904	11.476
21	429.198,223 300.311,823	22	429.192,224 300.303,185	10.517

Punct început	X / Y	Punct sfârșit	X / Y	Lungime segment (** (m)
2	429.211,139 300.295,403	3	429.218,754 300.305,946	13.006
4	429.225,243 300.316,53	5	429.225,478 300.316,913	0.449
6	429.231,601 300.326,902	7	429.234,983 300.332,417	6.469
8	429.242,127 300.344,07	9	429.243,518 300.346,339	2.661
10	429.244,08 300.347,256	11	429.248,604 300.354,81	8.805
12	429.267,756 300.386,784	13	429.247,226 300.389,755	20.744
14	429.222,406 300.347,248	15	429.220,719 300.344,36	3.345
16	429.216,241 300.337,163	17	429.211,916 300.330,213	8.186
18	429.211,915 300.330,211	19	429.211,207 300.329,073	1.34
20	429.204,306 300.319,904	21	429.198,223 300.311,823	10.115
22	429.192,224 300.303,185	1	429.208,957 300.292,382	19.917

** Lungimile segmentelor sunt determinate în planul de proiecție Stereo 70 și sunt rotunjite la 1 milimetru.

*** Distanța dintre puncte este formată din segmente cumulate ce sunt mai mici decât valoarea 1 milimetru.

**DATE DESPRE IMOBILUL NR. 11495**

Oficiul de Cadastru și Publicitate Imobiliară DOLJ
Biroul de Cadastru și Publicitate Imobiliară Craiova

A. Partea I. Descrierea imobilului

TEREN Intravilan

Adresa: Loc. Tartal, Jud. Dolj, T 13, P 302/1

Nr. Crt	Nr cadastral Nr. topografic	Suprafața* (mp)	Observații / Referințe
A1		176	Sector cadastral:37 Teren neimprejmuit;

B. Partea II. Proprietari și acte

Inscrieri privitoare la dreptul de proprietate și alte drepturi reale	Referințe
/	
Act Normativ nr. Legea 7, din 13/03/1996 emis de PARLAMENTUL ROMANIEI (art. 13 alin 15);	
B1	Inscrierea provizorie, drept de PROPRIETATE, dobandit prin Lege, cota actuala 1/1, cota initiala 1/1
	1) NEIDENTIFICAT NEIDENTIFICAT, CIF:0000000000000

C. Partea III. SARCINI .

Inscrieri privind dezmembramintele dreptului de proprietate, drepturi reale de garanție și sarcini	Referințe
NU SUNT	

Anexa Nr. 1 La Partea I

Teren

Nr cadastral	Suprafața (mp)*	Observații / Referințe
	176	

* Suprafața este determinată în planul de proiecție Stereo 70.

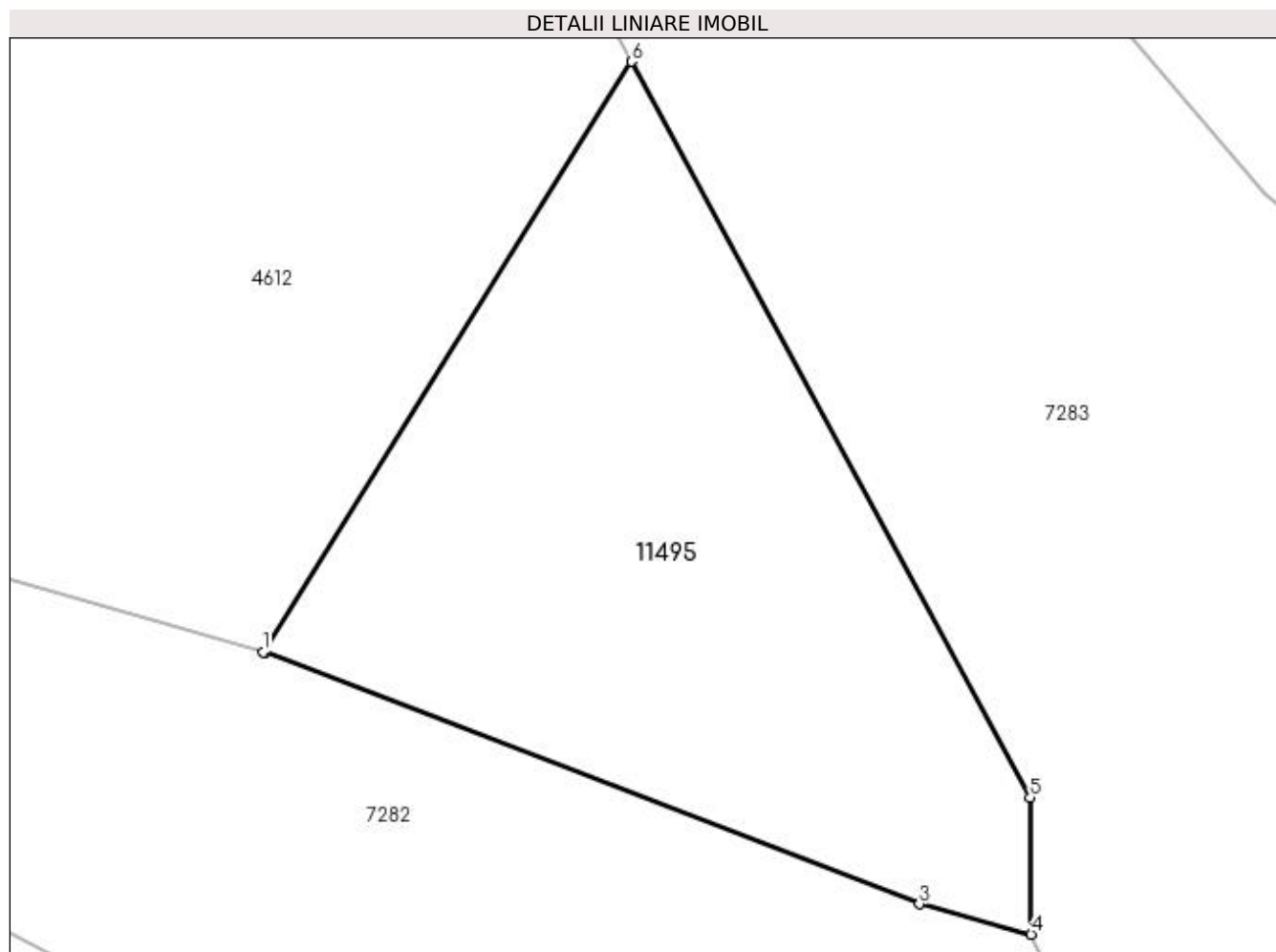

Date referitoare la teren

Crt	Categorie folosință	Intra vilan	Suprafața (mp)	Tarla	Parcelă	Nr. topo	Observații / Referințe
1	arabil	DA	176	13	302/1	-	

Lungime Segmente

1) Valorile lungimilor segmentelor sunt obținute din proiecție în plan.

Punct început	X / Y	Punct sfârșit	X / Y	Lungime segment (** (m)
1	429.366,397 300.203,566	2	429.366,448 300.203,551	0.053
2	429.366,448 300.203,551	3	429.382,031 300.197,561	16.695
3	429.382,031 300.197,561	4	429.384,691 300.196,84	2.756
4	429.384,691 300.196,84	5	429.384,667 300.200,095	3.255
5	429.384,667 300.200,095	6	429.375,166 300.217,619	19.934

Punct început	X / Y	Punct sfârșit	X / Y	Lungime segment (** (m)
6	429.375,166 300.217,619	1	429.366,397 300.203,566	16.564

** Lungimile segmentelor sunt determinate în planul de proiecție Stereo 70 și sunt rotunjite la 1 milimetru.

*** Distanța dintre puncte este formată din segmente cumulate ce sunt mai mici decât valoarea 1 milimetru.

