

**Agenția Națională de Cadastru și Publicitate Imobiliară - ANCPI - Ordin nr. 1632/2018 din 26 noiembrie 2018**

**Ordinul nr. 1632/2018 privind aprobarea începerii lucrărilor de înregistrare sistematică a imobilelor, pe sectoare cadastrale, în 21 de unități administrativ-teritoriale din județul Gorj**

*În vigoare de la 18 decembrie 2018*

*Publicat în Monitorul Oficial, Partea I nr. 1071 din 18 decembrie 2018. Formă aplicabilă la 18 februarie 2019.*

*Având în vedere prevederile art. 11 alin. (1) din Legea cadastrului și a publicității imobiliare nr. 7/1996, republicată, cu modificările și completările ulterioare,*

*în temeiul art. 3 alin. (13) din Legea cadastrului și a publicității imobiliare nr. 7/1996, republicată, cu modificările și completările ulterioare,*

directorul general al Agenției Naționale de Cadastru și Publicitate Imobiliară emite prezentul ordin.

**Art. 1. -** Se aprobă începerea lucrărilor de înregistrare sistematică a imobilelor, pe sectoare cadastrale, situate pe teritoriul a 21 de unități administrativ-teritoriale din județul Gorj, după cum urmează:

**a)** unitatea administrativ-teritorială Arcani - sectoarele cadastrale nr. 3, 8, 26, 28, 38, 43, 44, 49, 62, 63 și 74;

**b)** unitatea administrativ-teritorială Baia de Fier - sectoarele cadastrale nr. 18, 19, 20, 21 și 22;

**c)** unitatea administrativ-teritorială Bălești - sectoarele cadastrale nr. 17, 21, 22, 25, 48, 51, 55, 62, 88, 90, 96, 109, 114, 118, 119, 122, 124, 132, 139, 140, 141, 142 și 143;

**d)** unitatea administrativ-teritorială Bolboși - sectoarele cadastrale nr. 1, 5, 17, 27, 41, 42, 43, 44, 45, 46, 53, 58, 63, 64, 65, 69, 77, 78, 83, 84, 86, 87, 88 și 89;

**e)** unitatea administrativ-teritorială Brănești - sectoarele cadastrale nr. 1, 11, 17, 42, 76, 80 și 100;

**f)** unitatea administrativ-teritorială Bumbesci-Pițic - sectoarele cadastrale nr. 39 și 46;

**g)** unitatea administrativ-teritorială Căpreni - sectoarele cadastrale nr. 17, 23, 37, 52, 53 și 54;

**h)** unitatea administrativ-teritorială Glogova - sectoarele cadastrale nr. 8, 9, 13 și 16;

- i) unitatea administrativ-teritorială Godinești - sectoarele cadastrale nr. 7, 12, 17, 27, 34, 41, 42, 48, 59 și 77;
- j) unitatea administrativ-teritorială Lelești - sectorul cadastral nr. 10, 11, 12, 13, 14, 16, 18, 67, 68 și 69;
- k) unitatea administrativ-teritorială Mușetești - sectoarele cadastrale nr. 41, 45, 55, 56, 57 și 59;
- l) unitatea administrativ-teritorială Novaci - sectoarele cadastrale nr. 16, 43, 60, 64, 66, 68, 72, 73, 74, 79, 101, 128 și 129;
- m) unitatea administrativ-teritorială Polovragi - sectoarele cadastrale nr. 111 și 112;
- n) unitatea administrativ-teritorială Roșia de Amaradia - sectoarele cadastrale nr. 4, 5, 9, 10, 13, 14, 18, 44, 48, 56, 62 și 74;
- o) unitatea administrativ-teritorială Săulești - sectoarele cadastrale nr. 32, 34, 45, 60, 61 și 74;
- p) unitatea administrativ-teritorială Scoarța - sectoarele cadastrale nr. 5, 28 și 31;
- q) unitatea administrativ-teritorială Târgu Cărbunești - sectoarele cadastrale nr. 58, 59, 64, 67, 72, 75, 120, 123, 125, 127, 130, 132, 138, 159, 161, 208 și 223;
- r) unitatea administrativ-teritorială Tismana - sectoarele cadastrale nr. 108, 111, 112, 113, 114, 117, 200, 203, 204, 205, 206 și 216;
- s) unitatea administrativ-teritorială Turcinești - sectorul cadastral nr. 90;
- t) unitatea administrativ-teritorială Țicleni - sectoarele cadastrale nr. 2, 3, 4, 5, 6, 10, 12, 13, 14, 15, 16, 17, 22, 23, 24, 25, 36, 37, 41, 103, 108, 109, 111 și 114;
- u) unitatea administrativ-teritorială Urdari - sectoarele cadastrale nr. 57, 64 și 68.

**Art. 2.** - Reprezentarea grafică a sectoarelor cadastrale în care se desfășoară lucrările de înregistrare sistematică a imobilelor este prevăzută în anexele nr. 1-21 la prezentul ordin.

**Art. 3.** - Anexele nr. 1-21 fac parte integrantă din prezentul ordin.

**Art. 4.** - Prezentul ordin se publică în Monitorul Oficial al României, Partea I.

Directorul general al Agenției Naționale de Cadastru și Publicitate Imobiliară,  
Radu-Codruț Ștefănescu

București, 26 noiembrie 2018.

Nr. 1.632.

**ANEXA Nr. 1**

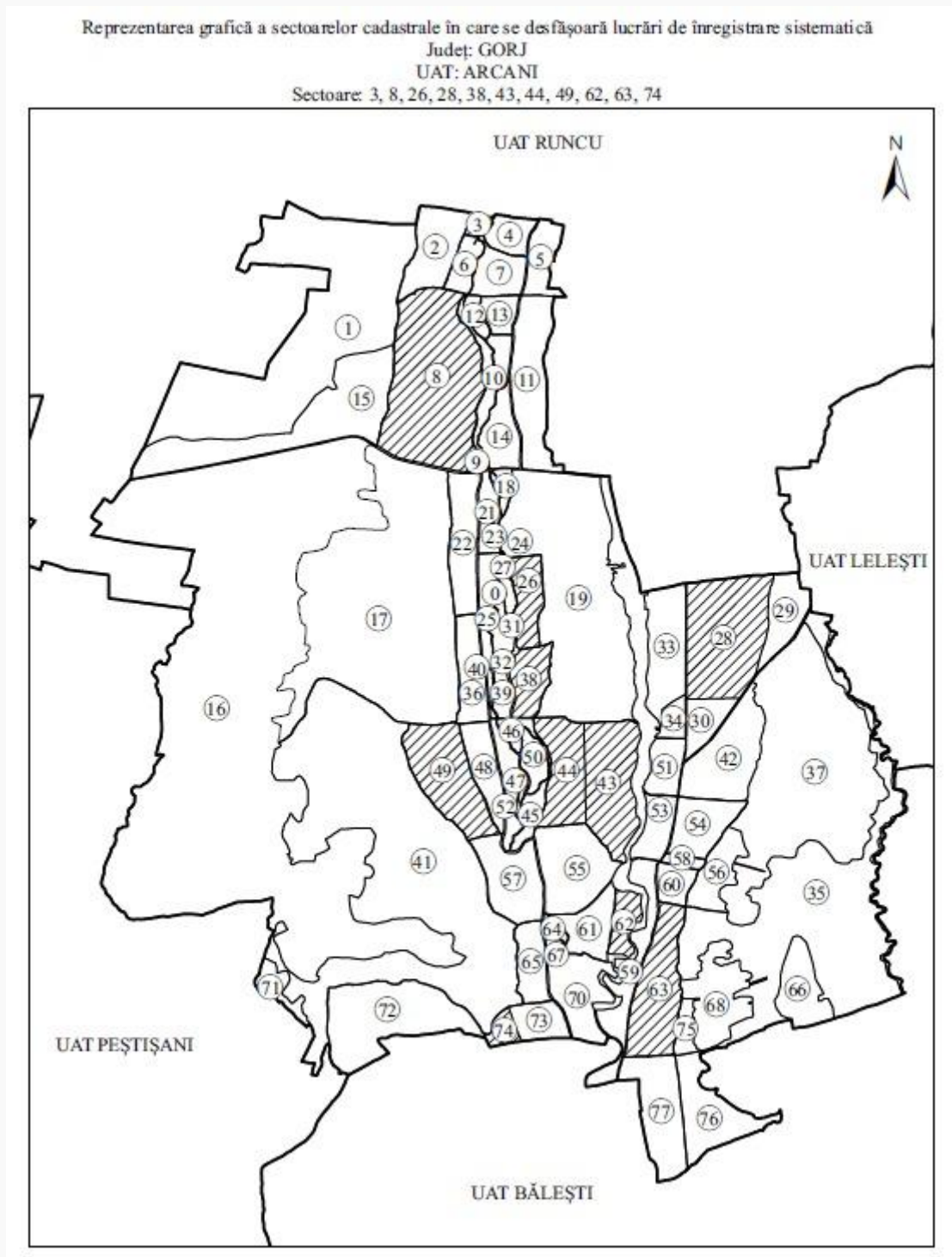

**ANEXA Nr. 2**

Reprezentarea grafică a sectoarelor cadastrale în care se desfășoară lucrări de înregistrare sistematică:

Județ: GORJ

UAT: BAIJA DE FIER

Sectoare: 18, 19, 20, 21, 22

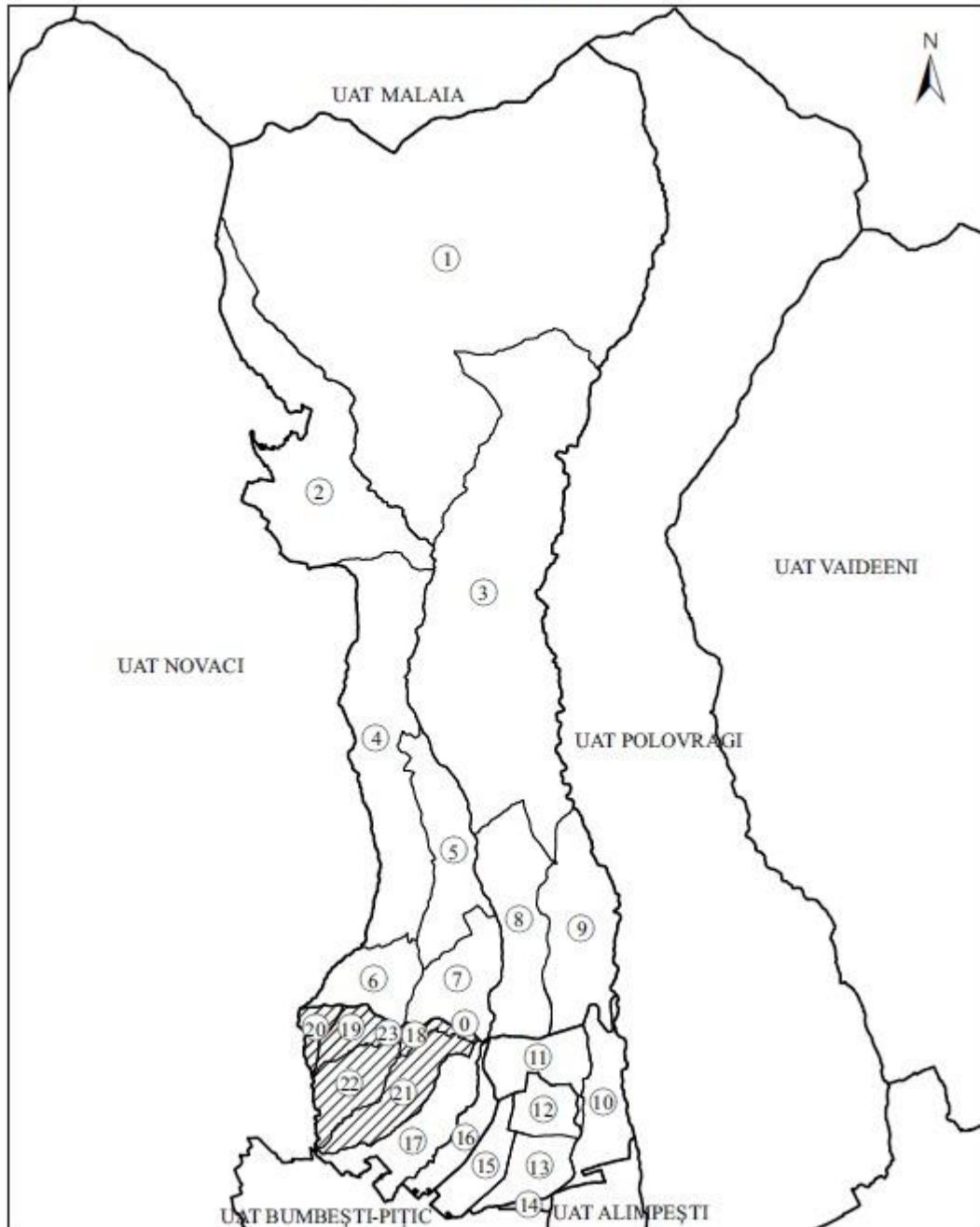

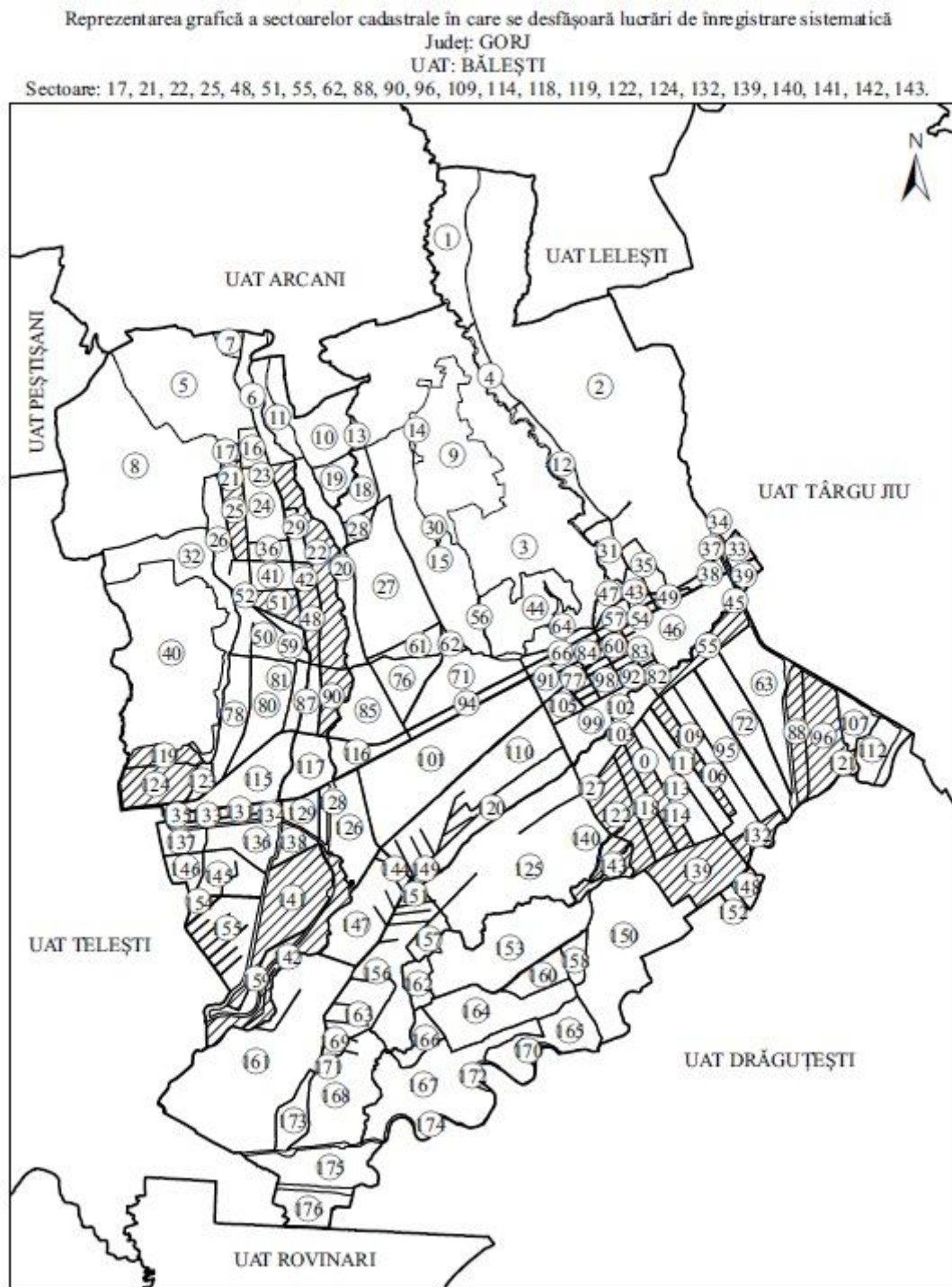
**ANEXA Nr. 3**

**ANEXA Nr. 4**

Reprezentarea grafică a sectoarelor cadastrale în care se desfășoară lucrări de înregistrare sistematică

Județ: GORJ

UAT: BOLBOȘI

Sectoare: 1, 5, 17, 27, 41, 42, 43, 44, 45, 46, 53, 58, 63, 64, 65, 69, 77, 78, 83, 84, 86, 87, 88, 89

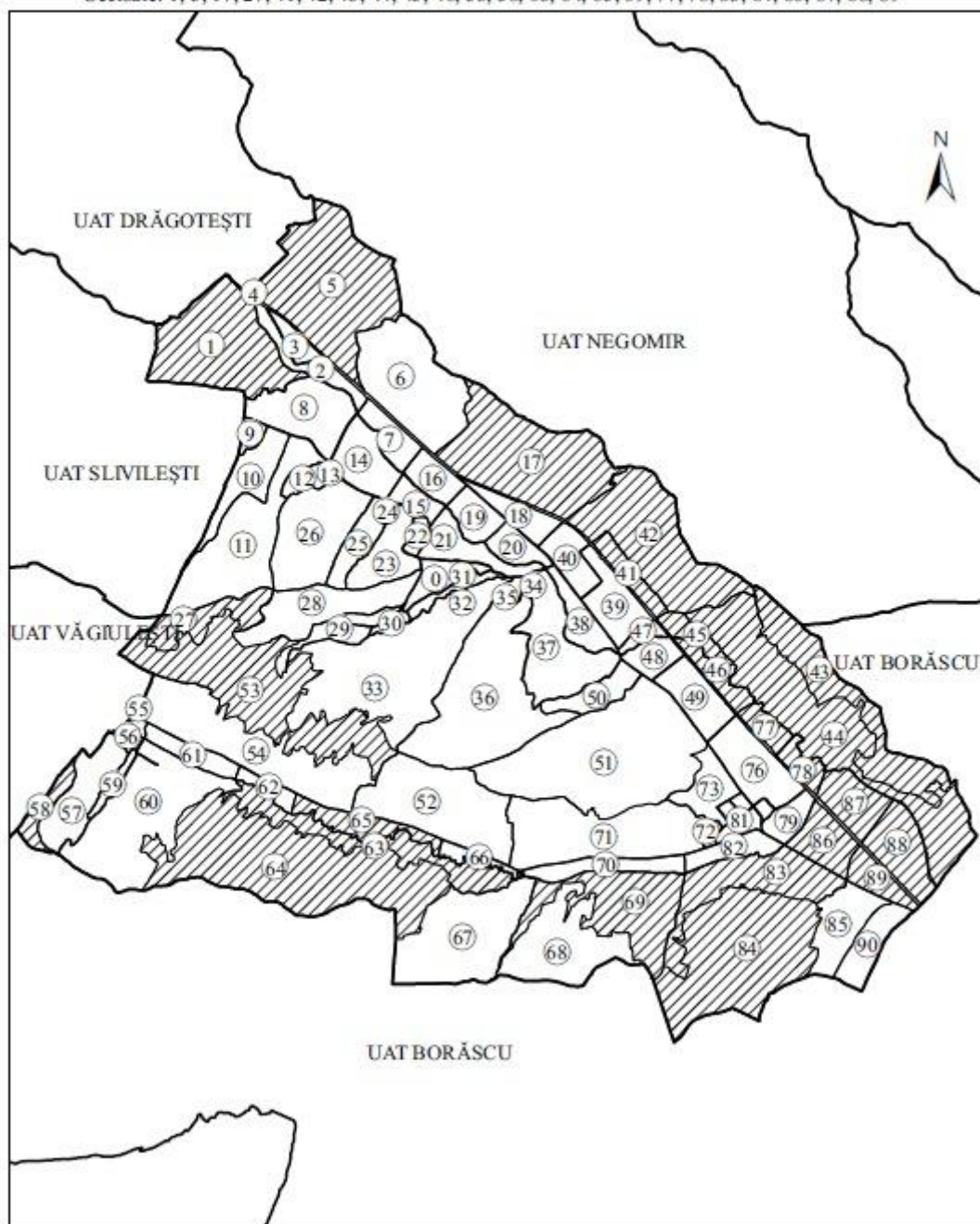

**ANEXA Nr. 5**

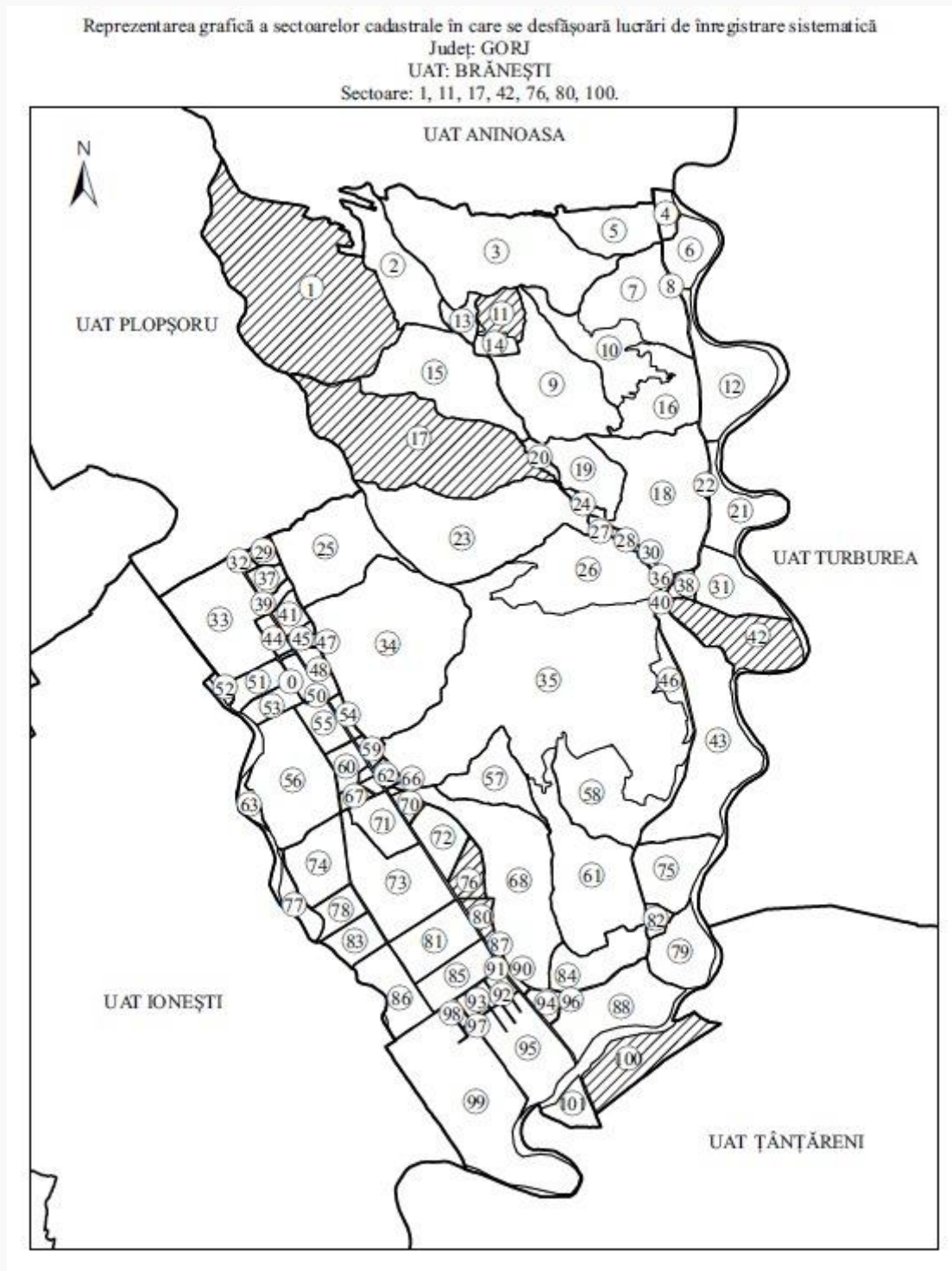

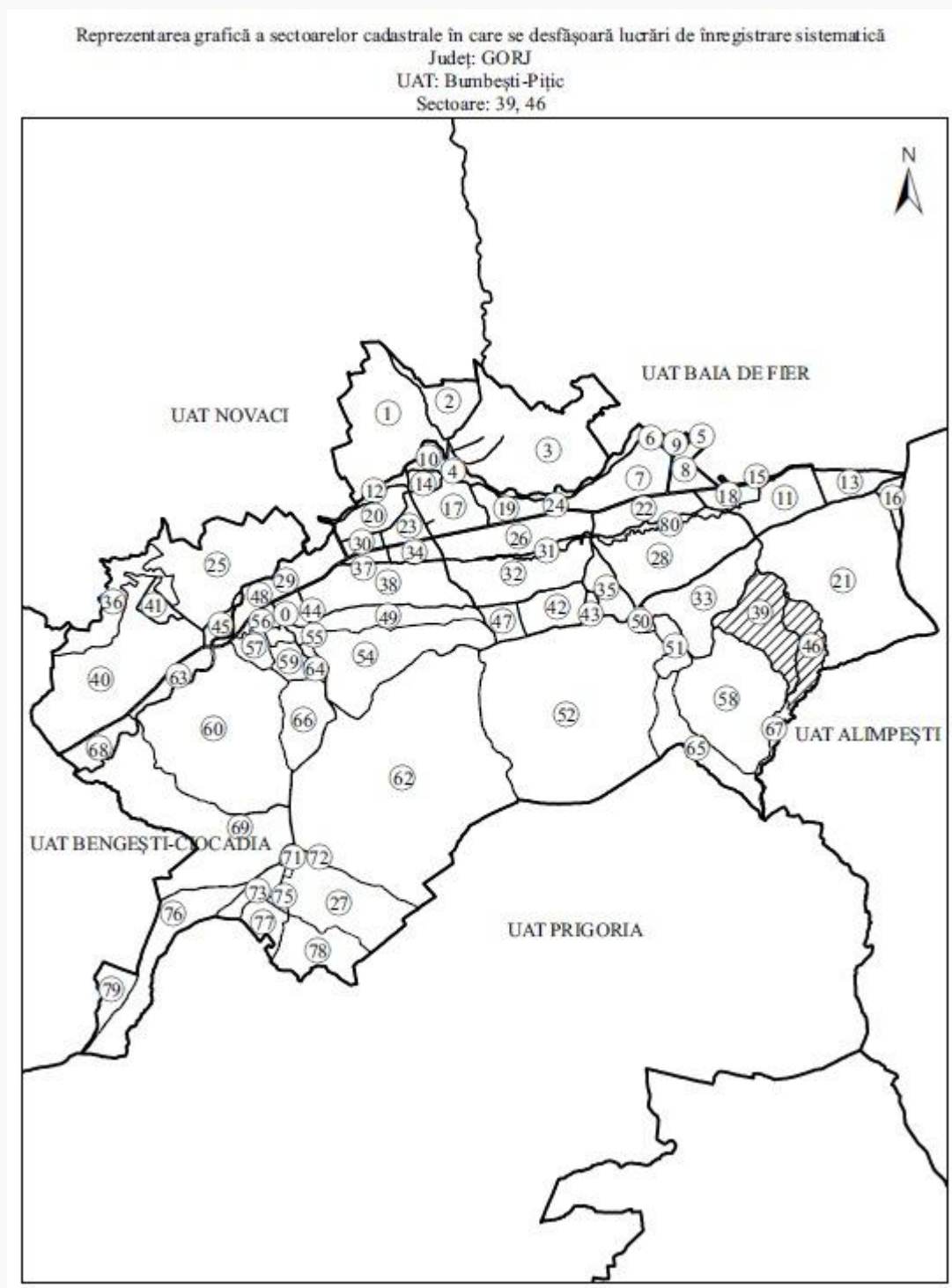
**ANEXA Nr. 6**

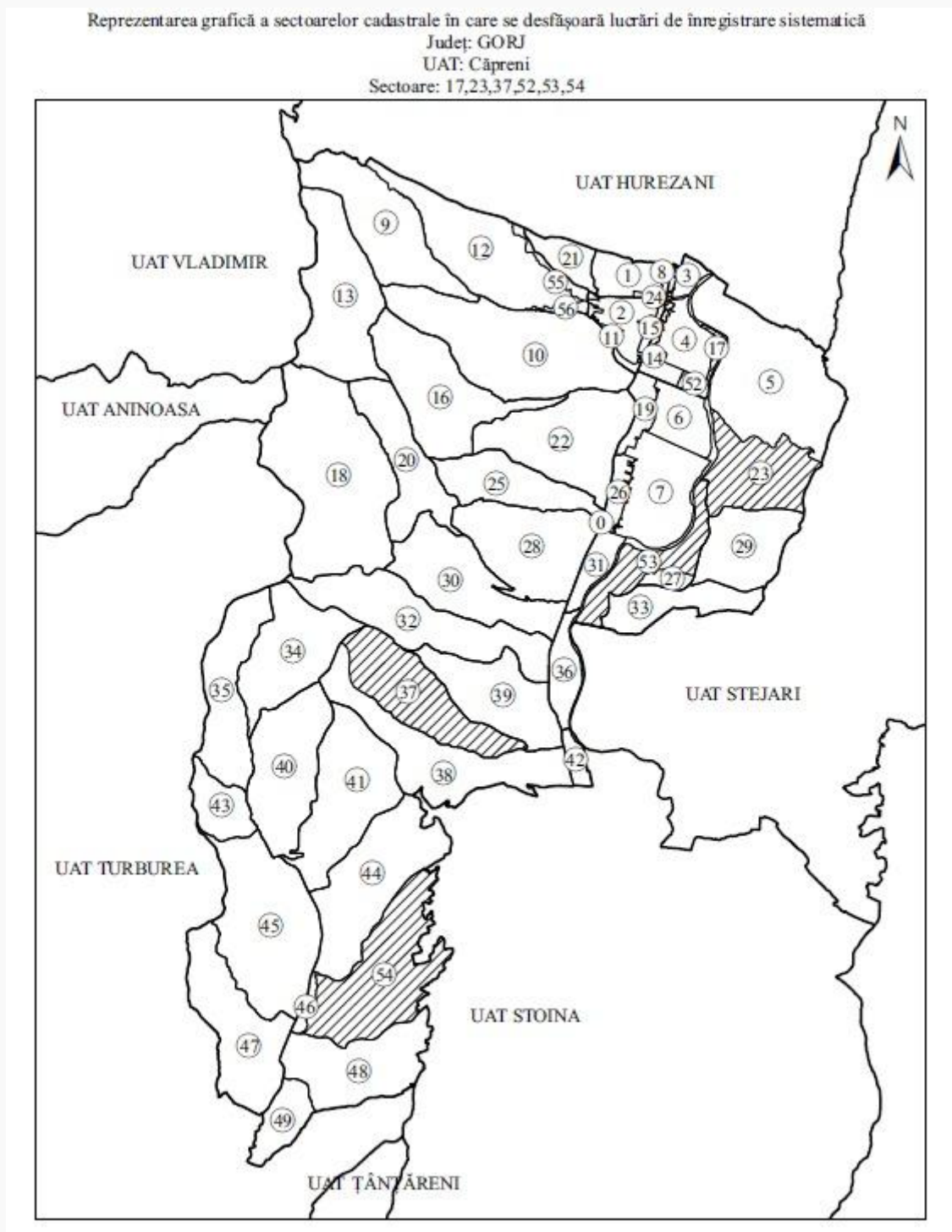

**ANEXA Nr. 7**

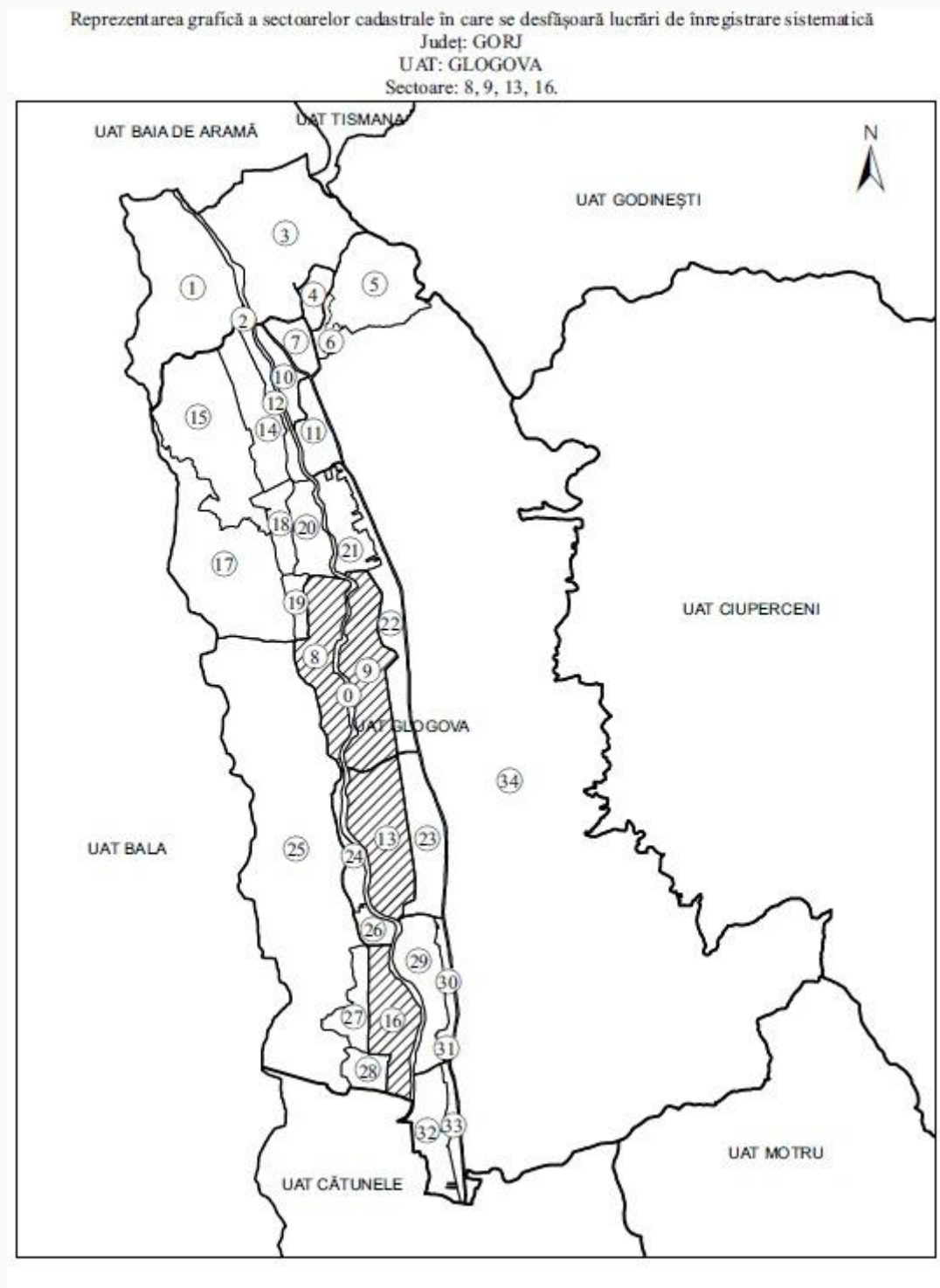
**ANEXA Nr. 8**

**ANEXA Nr. 9**

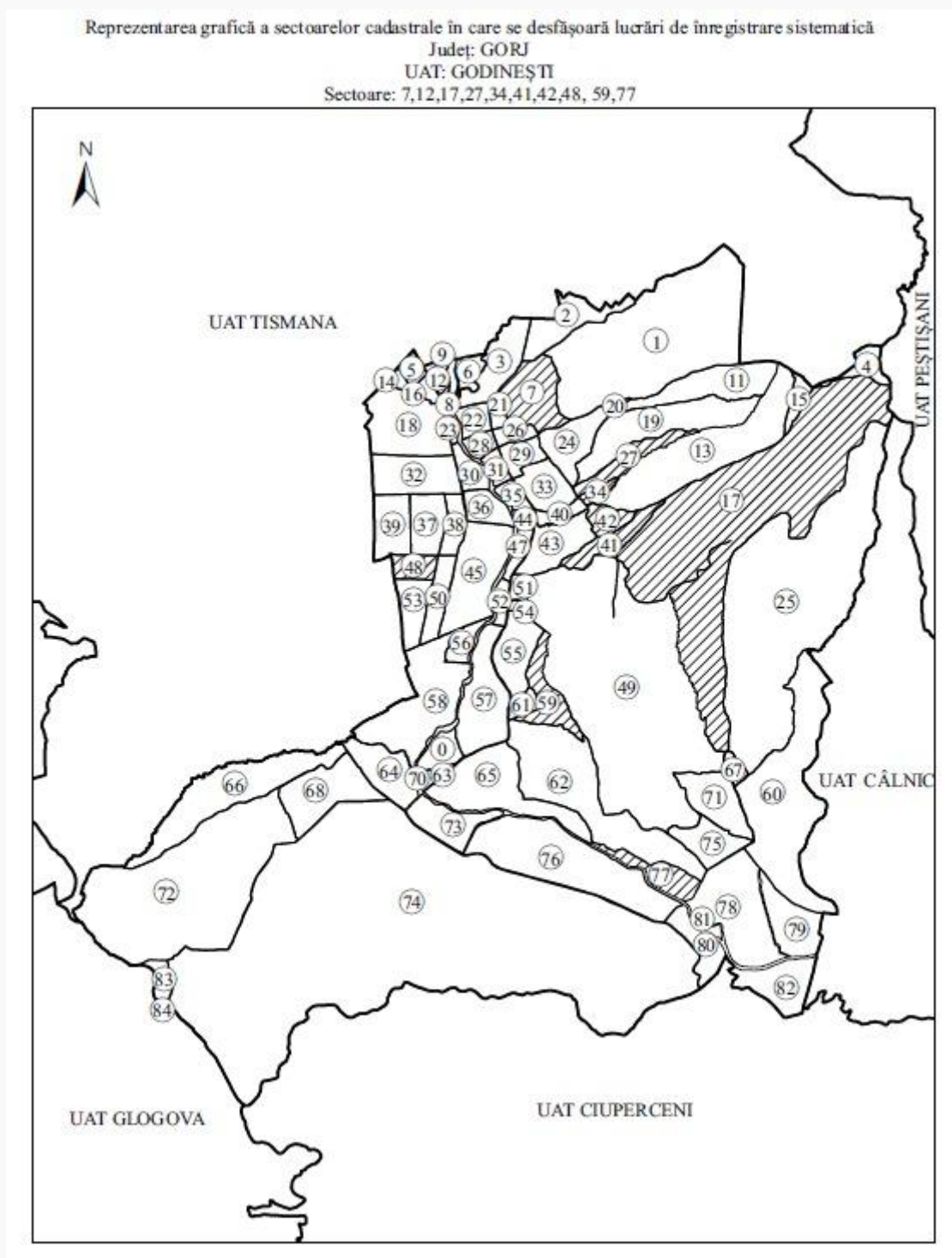

**ANEXA Nr. 10**

Reprezentarea grafică a sectoarelor cadastrale în care se desfășoară lucrări de înregistrare sistematică

Județ: GORJ

UAT: LELEȘTI

Sectoare: 10, 11, 12, 13, 14, 16, 18, 67, 68, 69

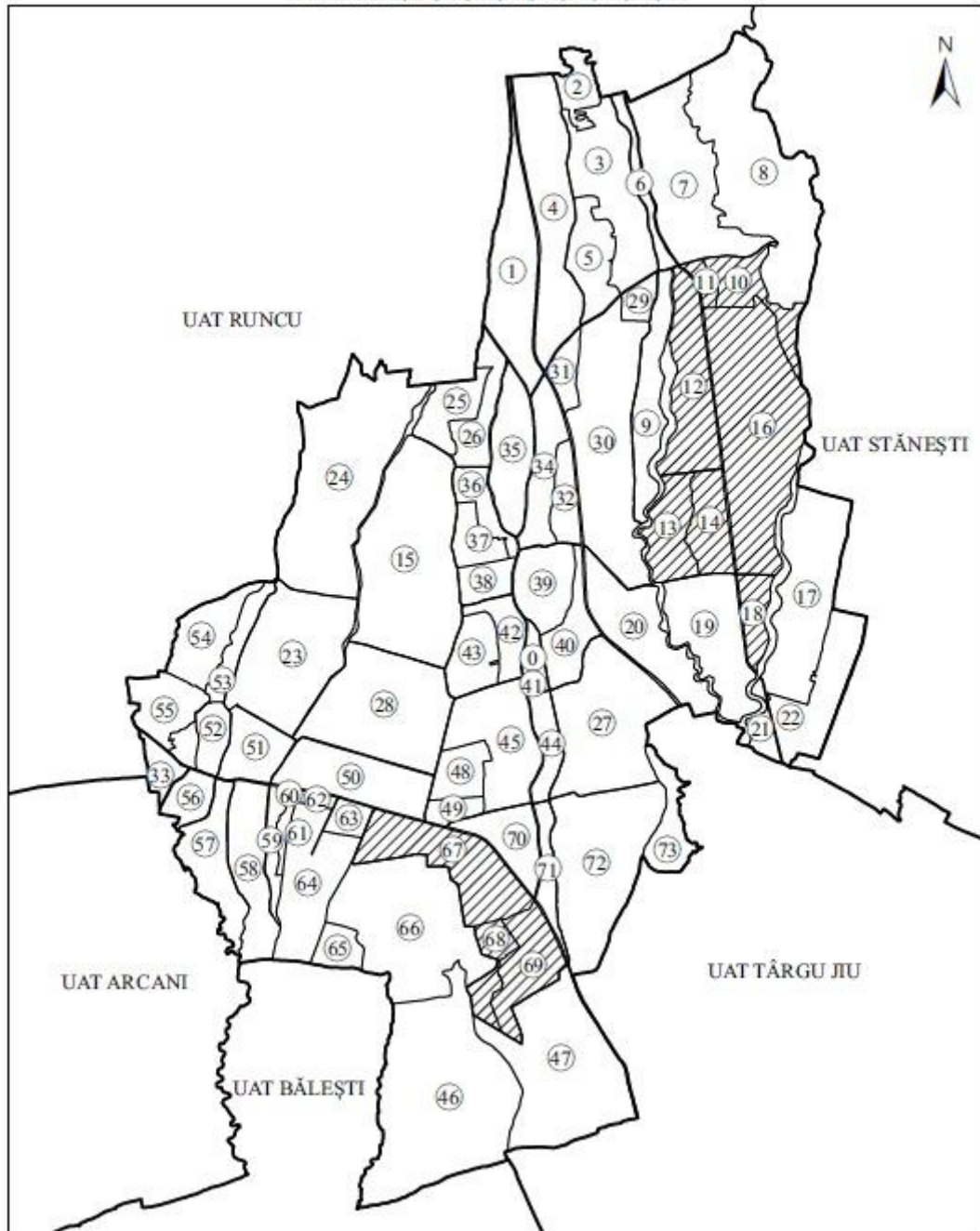

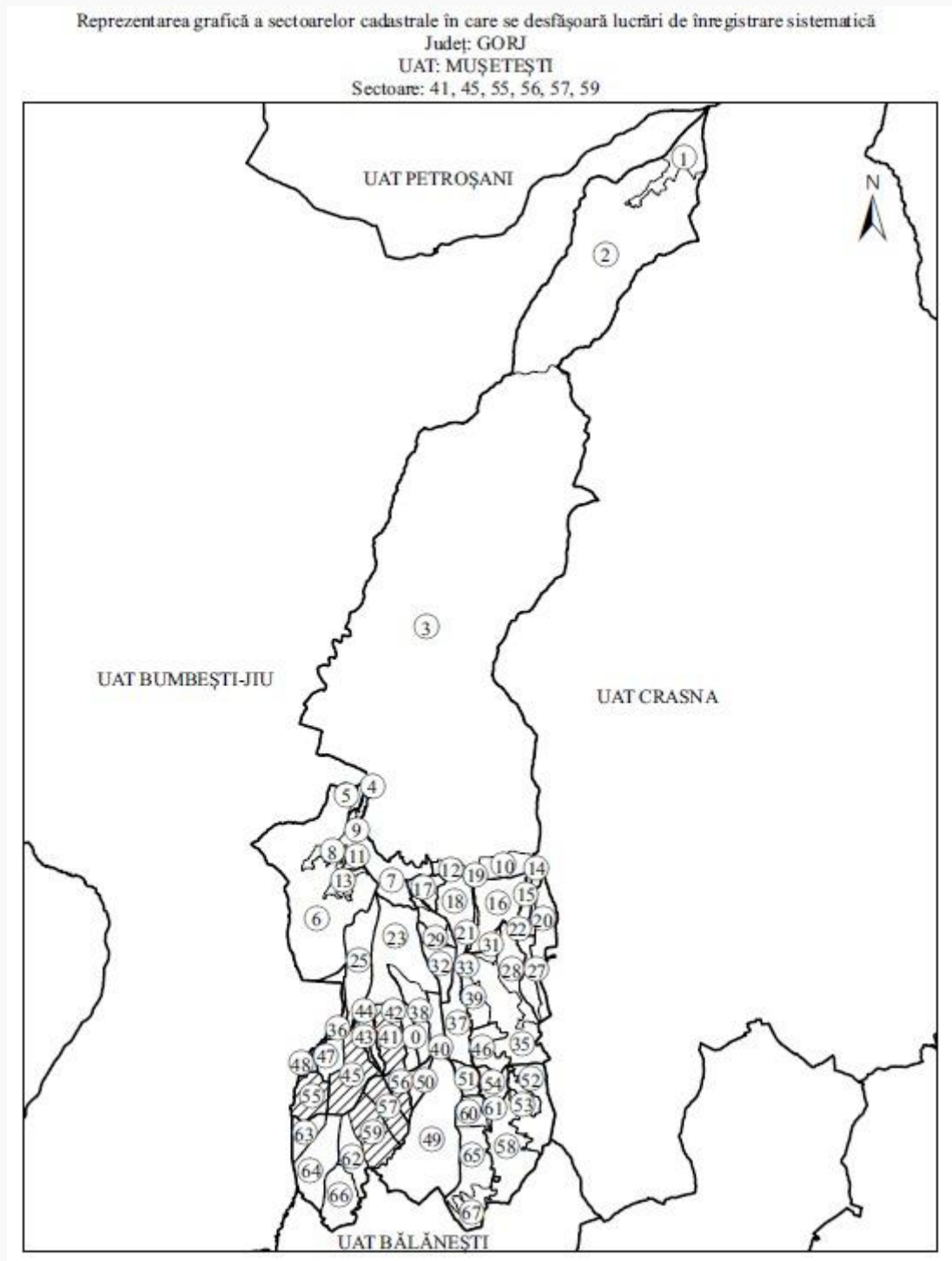
**ANEXA Nr. 11**

**ANEXA Nr. 12**

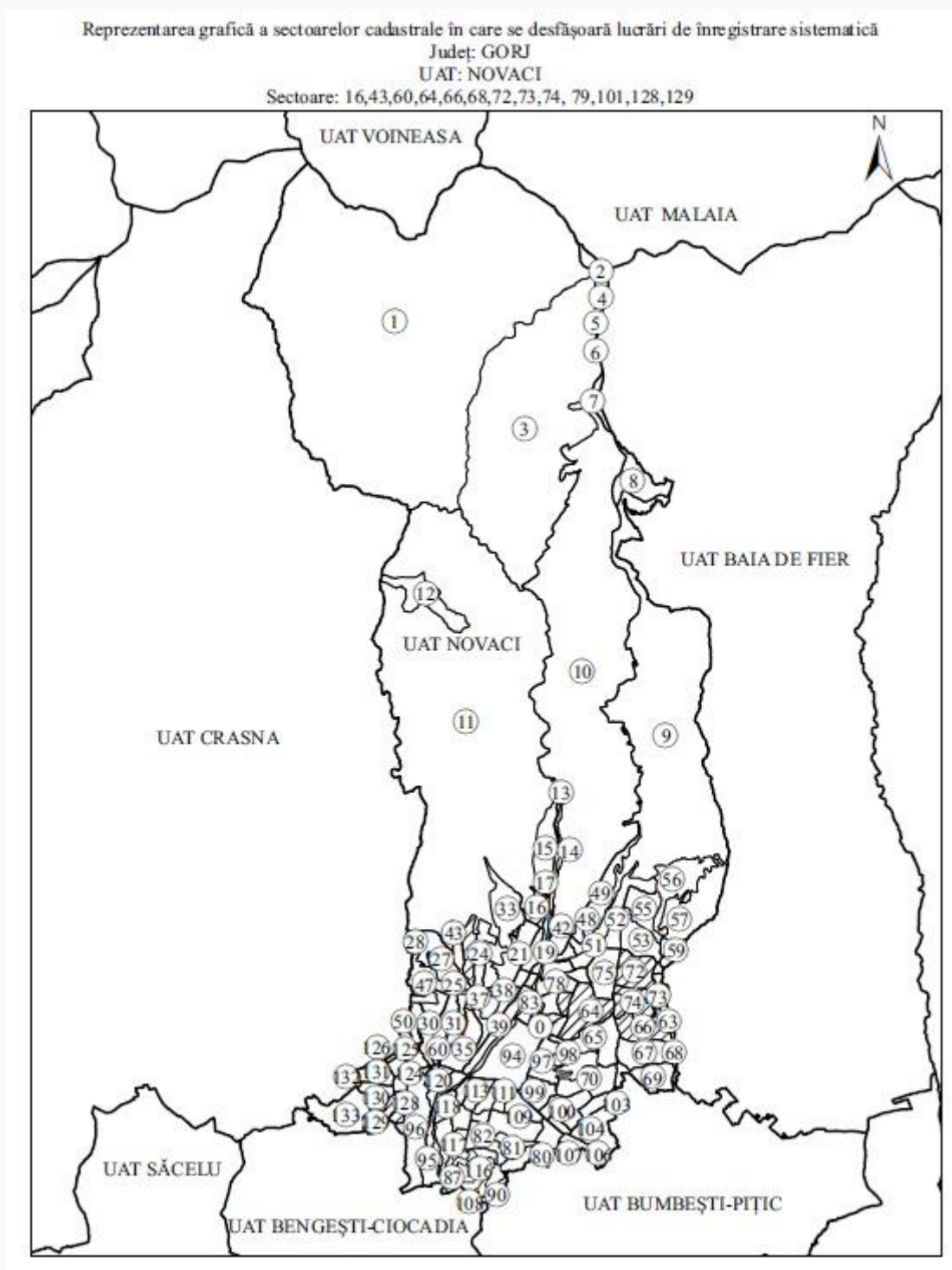

**ANEXA Nr. 13**

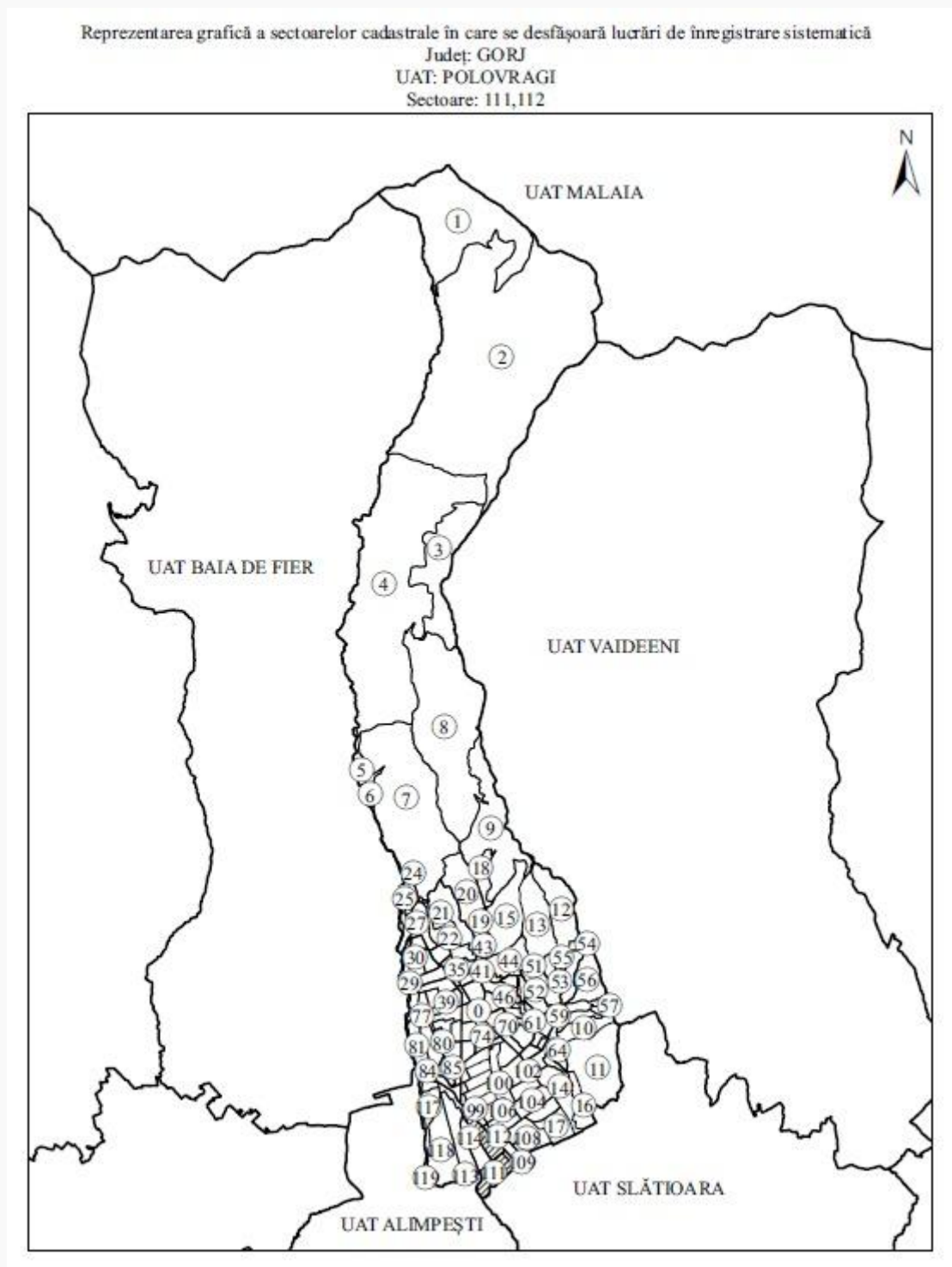

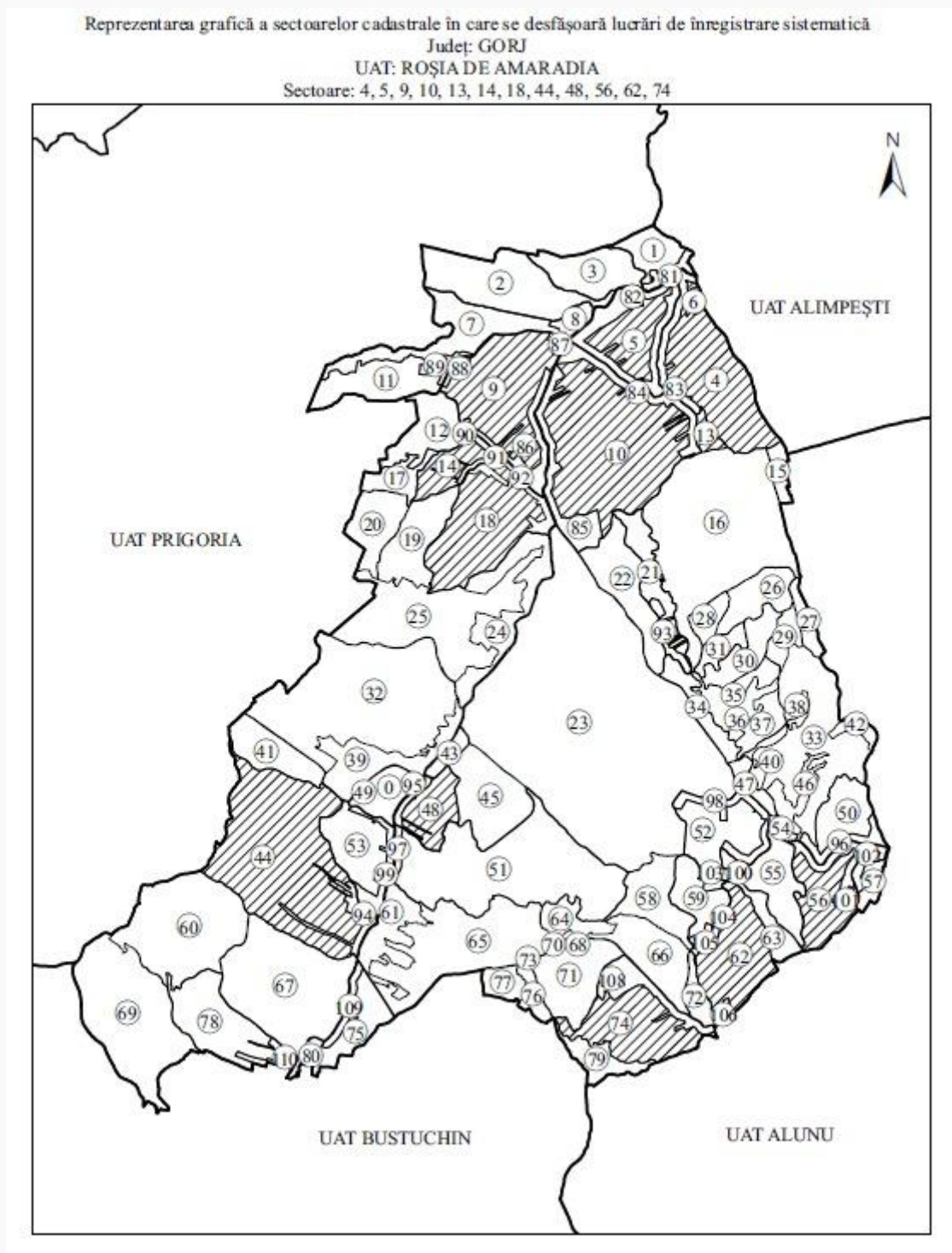
**ANEXA Nr. 14**



**ANEXA Nr. 15**

Reprezentarea grafică a sectoarelor cadastrale în care se desfășoară lucrări de înregistrare sistematică

Județ: GORJ

UAT: SĂULEȘTI

Sectoare: 32,34,45,60,61,74

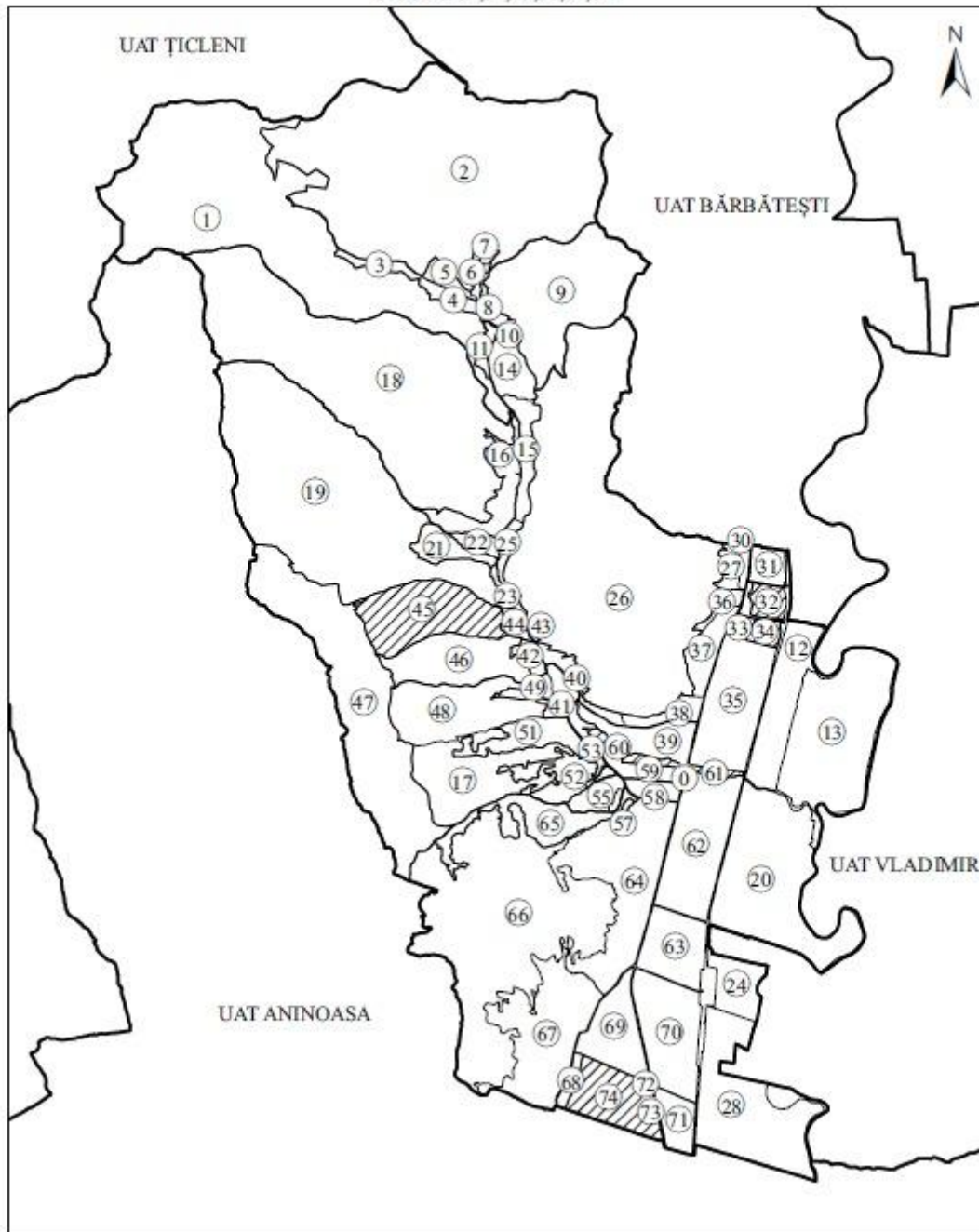

**ANEXA Nr. 16**

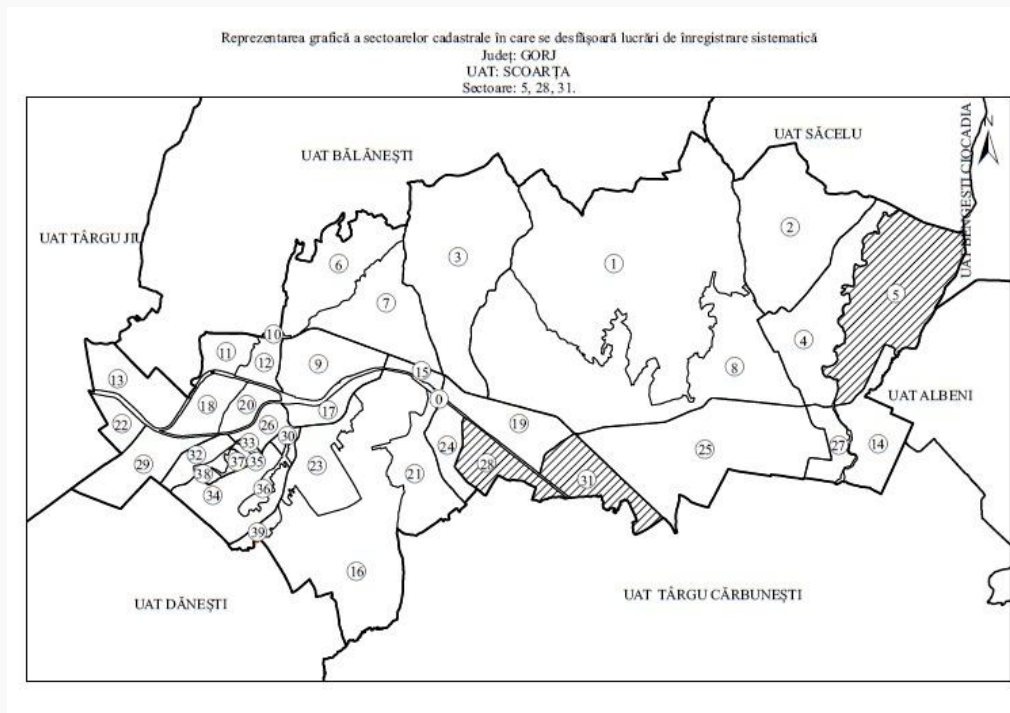

**ANEXA Nr. 17**

Reprezentarea grafică a sectoarelor cadastrale în care se desfășoară lucrări de înregistrare sistematică  
 Județ: GORJ  
 UAT: TÂRGU CĂRBUNEȘTI  
 Sectoare: 58,59,64,67,72,75,120, 123,125,127,130,132,138, 159,161,208,223

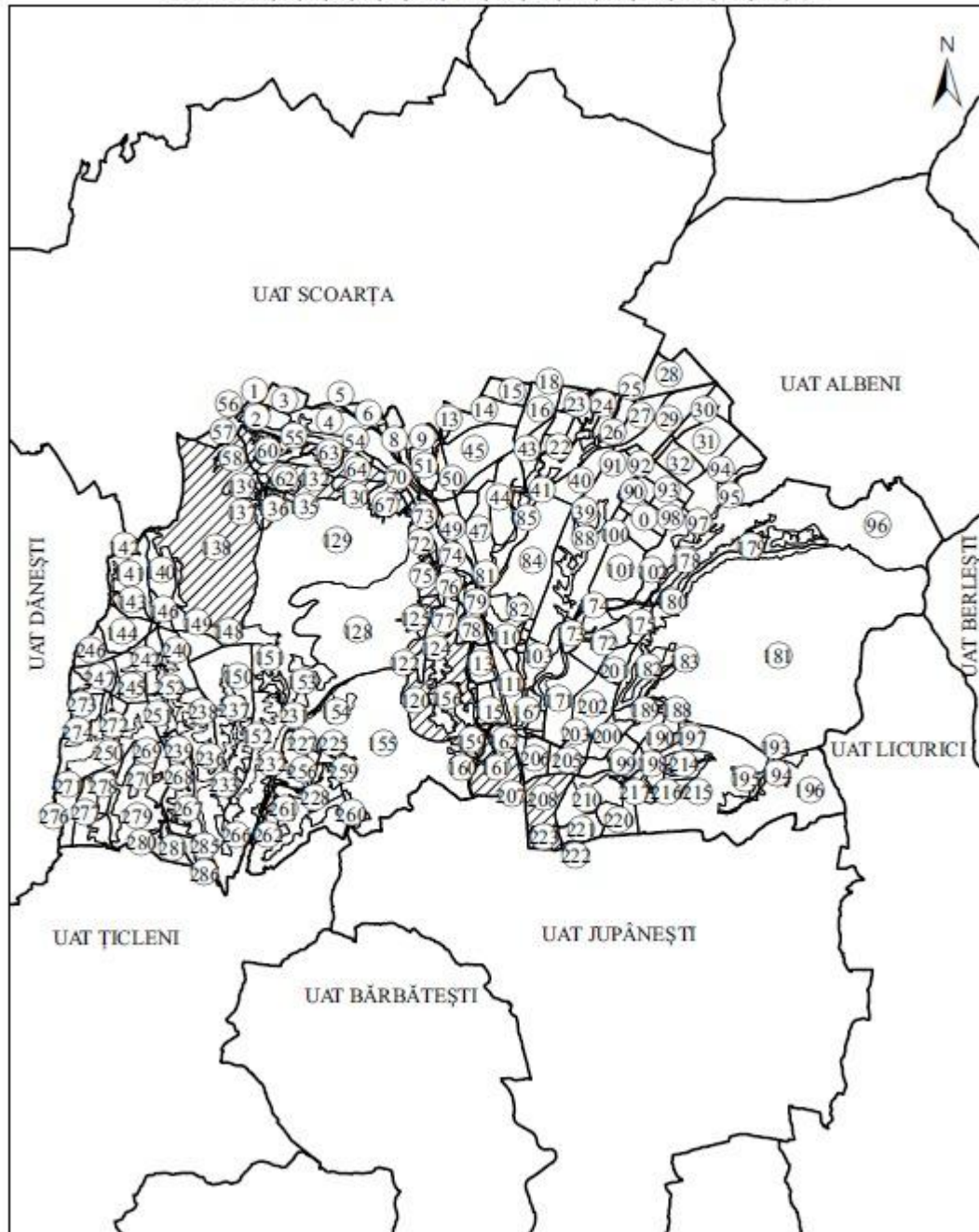

Reprezentarea grafică a sectoarelor cadastrale în care se desfășoară lucrări de înregistrare sistematică

Județ: GORJ

UAT: TISMANA

Sectoare: 108, 111, 112, 113, 114, 117, 200, 203, 204, 205, 206, 216.

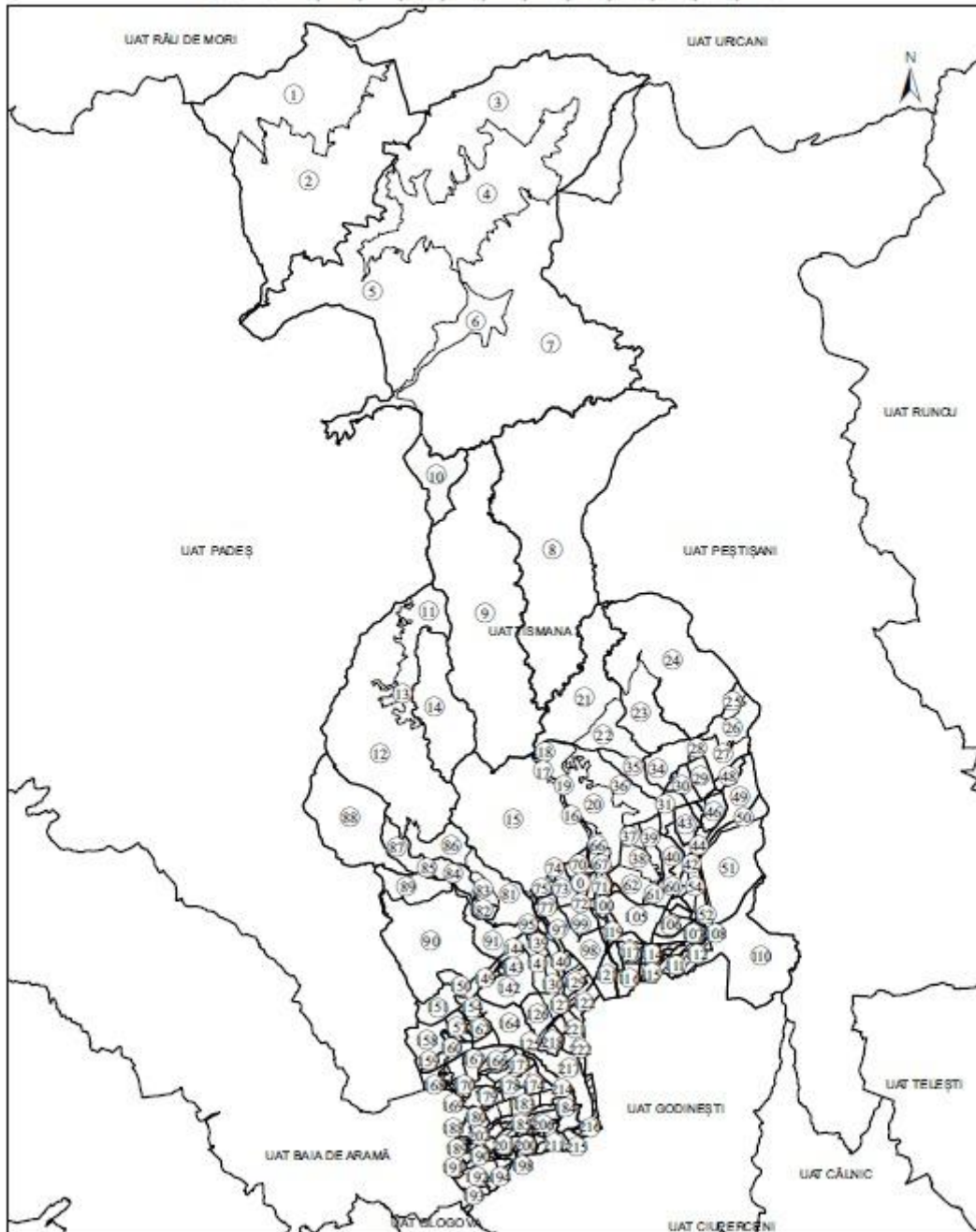

**ANEXA Nr. 19**

Reprezentarea grafică a sectoarelor cadastrale în care se desfășoară lucrări de înregistrare sistematică

Județ: GORJ  
UAT: TURCINEȘTI  
Sectoare: 90

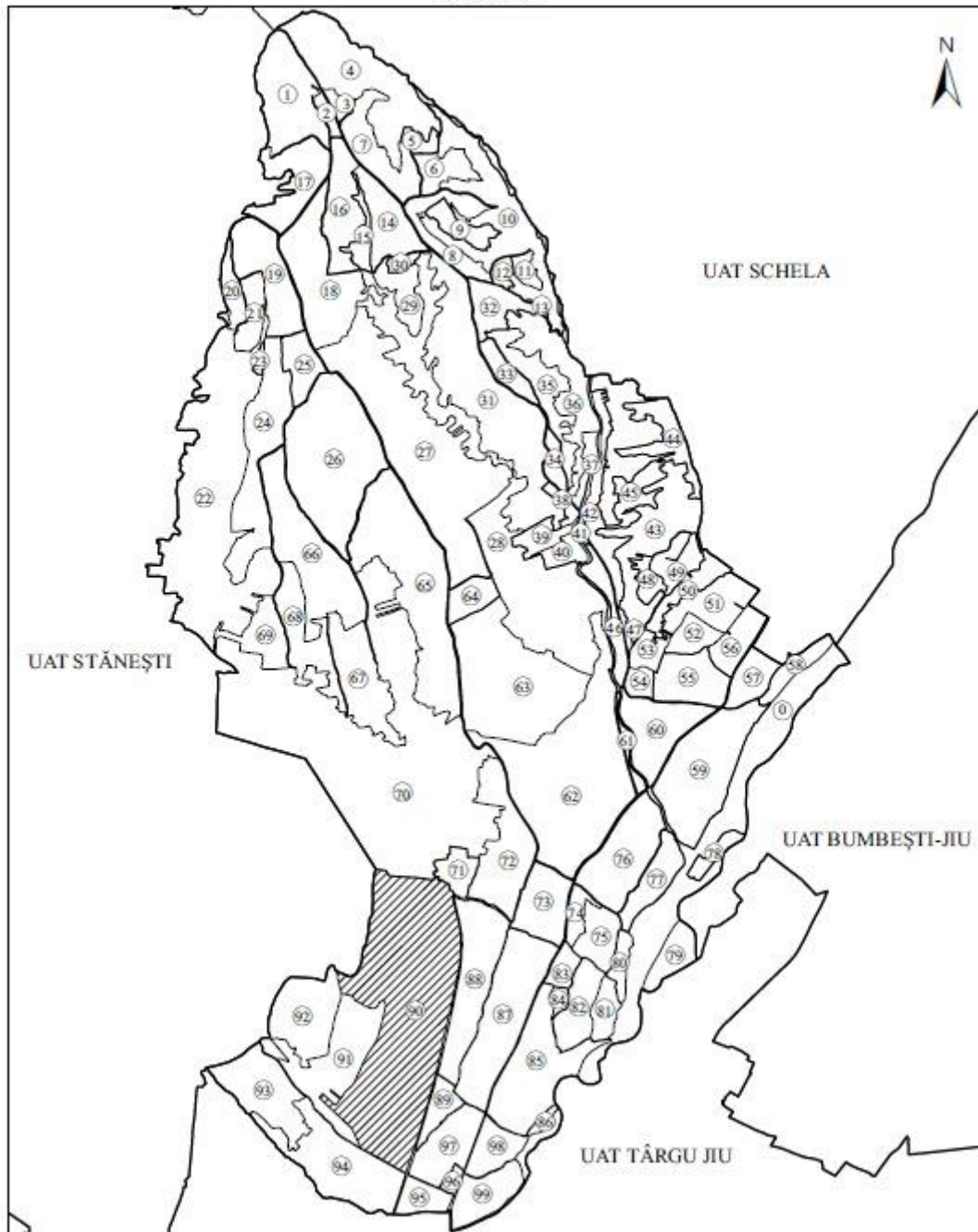

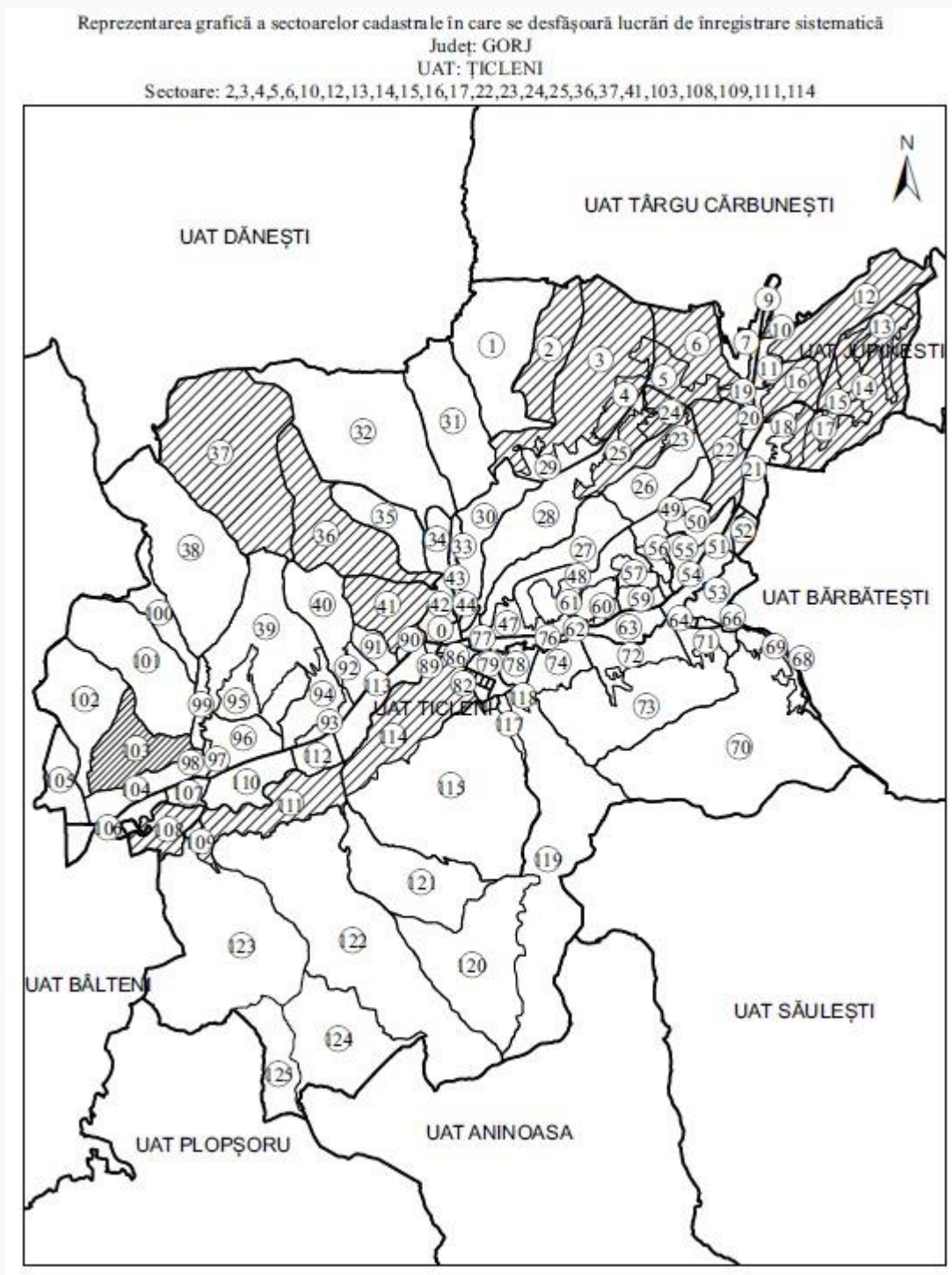
**ANEXA Nr. 20**

**ANEXA Nr. 21**

Reprezentarea grafică a sectoarelor cadastrale în care se desfășoară lucrări de înregistrare sistematică

Judet: GORJ  
UAT: URDARI  
Sectoare: 57,64,68