

Ordinul nr. 1066/2018 privind aprobarea începerii lucrărilor de înregistrare sistematică a imobilelor, pe sectoare cadastrale, în 43 de unități administrativ-teritoriale din județul Sibiu

În vigoare de la 16 octombrie 2018

Publicat în Monitorul Oficial, Partea I nr. 873 din 16 octombrie 2018. Formă aplicabilă la 10 ianuarie 2019.

Având în vedere prevederile art. 11 alin. (1) din Legea cadastrului și a publicității imobiliare nr. 7/1996, republicată, cu modificările și completările ulterioare,

în temeiul art. 3 alin. (13) din Legea cadastrului și a publicității imobiliare nr. 7/1996, republicată, cu modificările și completările ulterioare,

directorul general al Agenției Naționale de Cadastru și Publicitate Imobiliară emite prezentul ordin:

Art. 1. - Se aprobă începerea lucrărilor de înregistrare sistematică a imobilelor, pe sectoare cadastrale, situate pe teritoriul a 43 de unități administrativ-teritoriale din județul Sibiu, după cum urmează:

- a) unitatea administrativ-teritorială Agnita - sectoarele cadastrale nr. 38, 39, 58, 59, 60, 61, 62, 64, 65, 66, 71, 72, 75, 76, 78, 82, 83, 84, 85, 86;
- b) unitatea administrativ-teritorială Alma - sectoarele cadastrale nr. 15, 73, 75, 76, 92, 94, 95, 97;
- c) unitatea administrativ-teritorială Alțâna - sectoarele cadastrale nr. 41, 43, 44, 45, 67, 68, 69, 91;
- d) unitatea administrativ-teritorială Apoldu de Jos - sectoarele cadastrale nr. 22, 26, 32, 33, 46, 52;
- e) unitatea administrativ-teritorială Ațel - sectoarele cadastrale nr. 9, 10, 13, 14, 15, 16, 18, 19, 20, 21, 23, 24, 39, 41;
- f) unitatea administrativ-teritorială Avrig - sectoarele cadastrale nr. 32, 33, 42, 43, 44, 49, 50, 88, 89, 90, 91, 105, 113, 139, 140, 141, 148, 168;
- g) unitatea administrativ-teritorială Axente Sever - sectoarele cadastrale nr. 1, 2, 3, 4, 5, 6, 7, 8, 9, 13, 14, 15;
- h) unitatea administrativ-teritorială Bazna - sectoarele cadastrale nr. 24, 46, 47, 61, 64, 65;
- i) unitatea administrativ-teritorială Bârghiș - sectoarele cadastrale nr. 82, 94, 96, 102, 109, 120;
- j) unitatea administrativ-teritorială Blăjel - sectoarele cadastrale nr. 1, 13, 14, 15, 16, 17, 19, 20, 22, 23, 39, 44, 45, 46, 47, 48, 49, 50;
- k) unitatea administrativ-teritorială Boița - sectoarele cadastrale nr. 3, 5;
- l) unitatea administrativ-teritorială Brateiu - sectoarele cadastrale nr. 2, 3, 4, 6, 8, 9, 29, 30, 31;
- m) unitatea administrativ-teritorială Brădeni - sectoarele cadastrale nr. 55, 67, 94, 97, 98;
- n) unitatea administrativ-teritorială Chirpăr - sectoarele cadastrale nr. 6, 7, 12, 14, 15, 16, 21, 23, 48, 49, 50, 51, 61, 62, 63, 64, 65, 66, 67, 74, 75, 82, 83, 84, 85, 90, 96, 104, 105, 106, 117, 118, 119, 120, 121, 126, 127;
- o) unitatea administrativ-teritorială Cisnădie - sectorul cadastral nr. 21;
- p) unitatea administrativ-teritorială Cârța - sectoarele cadastrale nr. 31, 44, 58, 62, 67, 68;
- q) unitatea administrativ-teritorială Dârlos - sectoarele cadastrale nr. 24, 25, 26, 30, 31, 54, 57, 63;
- r) unitatea administrativ-teritorială Dumbrăveni - sectoarele cadastrale nr. 25, 34, 46, 47, 48, 49, 53, 54, 56, 57, 59, 60, 62, 64, 66, 67, 69, 70, 71, 72, 74, 75, 76, 77, 79, 80, 81, 83, 86;
- s) unitatea administrativ-teritorială Hoghilag - sectoarele cadastrale nr. 35, 36, 38, 39, 44, 48, 49, 54, 58;
- t) unitatea administrativ-teritorială Iacobeni - sectoarele cadastrale nr. 9, 25, 47, 64, 67, 78, 79, 97, 98;
- u) unitatea administrativ-teritorială Loamneș - sectoarele cadastrale nr. 4, 6, 12, 73, 74, 75, 76, 87, 88, 90, 99, 100, 101, 102, 103, 104, 105, 106;
- v) unitatea administrativ-teritorială Ludoș - sectoarele cadastrale nr. 16, 23, 29, 39;
- w) unitatea administrativ-teritorială Marpod - sectoarele cadastrale nr. 1, 2, 3, 5, 6, 7, 8, 9, 10, 11, 12, 14, 15, 16, 17, 18, 19, 20, 22, 23, 24;
- x) unitatea administrativ-teritorială Mediaș - sectoarele cadastrale nr. 5, 6, 7, 25, 33, 34, 35, 37, 45, 47, 48, 52;

- y) unitatea administrativ-teritorială Merghindeal - sectoarele cadastrale nr. 2, 11, 12, 25, 26, 29, 38, 43, 44, 54, 56, 62, 63, 64;
- z) unitatea administrativ-teritorială Micăsasa - sectoarele cadastrale nr. 61, 62, 63, 65, 66, 67;
- aa) unitatea administrativ-teritorială Mihăileni - sectoarele cadastrale nr. 13, 17, 18, 21, 40, 49, 50, 52, 55, 56, 61, 67, 68, 69, 71, 72, 74, 77, 83, 84, 85;
- bb) unitatea administrativ-teritorială Moșna - sectoarele cadastrale nr. 23, 34, 42;
- cc) unitatea administrativ-teritorială Nocrich - sectoarele cadastrale nr. 21, 22, 23, 24, 25, 32, 36, 37, 40, 41, 51, 53, 110, 111, 115, 116, 117, 120, 128;
- dd) unitatea administrativ-teritorială Ocna Sibiului - sectoarele cadastrale nr. 38, 39, 44, 45, 47, 75, 79, 80, 81, 82, 83, 84, 87, 88, 89, 91, 93;
- ee) unitatea administrativ-teritorială Păuca - sectoarele cadastrale nr. 4, 5, 6, 14, 15, 16, 17, 18, 19, 28, 30, 31, 32, 33, 34, 35;
- ff) unitatea administrativ-teritorială Poplaca - sectoarele cadastrale nr. 1, 3, 7, 8, 9, 10, 11, 12, 14, 15, 16;
- gg) unitatea administrativ-teritorială Racovița - sectorul cadastral nr. 32;
- hh) unitatea administrativ-teritorială Rășinari - sectoarele cadastrale nr. 5, 16, 17, 18, 19;
- ii) unitatea administrativ-teritorială Sadu - sectoarele cadastrale nr. 10, 11;
- jj) unitatea administrativ-teritorială Săliște - sectoarele cadastrale nr. 133, 156, 159, 165, 189, 245;
- kk) unitatea administrativ-teritorială Slimnic - sectoarele cadastrale nr. 35, 46, 47, 60, 64, 65, 75, 76, 77, 79, 83, 99, 100, 101, 102, 103, 105, 113, 115, 117, 118, 120, 121, 122, 124, 125;
- ll) unitatea administrativ-teritorială Șeica Mică - sectoarele cadastrale nr. 4, 11, 66, 67, 71;
- mm) unitatea administrativ-teritorială Șura Mare - sectoarele cadastrale nr. 42, 58, 59;
- nn) unitatea administrativ-teritorială Șura Mică - sectoarele cadastrale nr. 4, 5, 6, 7, 9, 11, 12, 13, 14, 16, 19, 21, 22, 25, 26, 27, 29, 30, 31, 32, 33, 34, 35, 36;
- oo) unitatea administrativ-teritorială Tâlmaci - sectoarele cadastrale nr. 1, 2, 3, 16, 17, 18, 23, 24, 39, 45, 46;
- pp) unitatea administrativ-teritorială Tilișca - sectoarele cadastrale nr. 9, 10; qq) unitatea administrativ-teritorială Vurpăr - sectoarele cadastrale nr. 37, 38, 43, 45, 46, 47, 66, 68, 69, 70.

Art. 2. - Reprezentarea grafică a sectoarelor cadastrale în care se desfășoară lucrările de înregistrare sistematică a imobilelor este prevăzută în anexele nr. 1-43 la prezentul ordin.

Art. 3. - Anexele nr. 1-43 fac parte integrantă din prezentul ordin.

Art. 4. - Prezentul ordin se publică în Monitorul Oficial al României, Partea I.

Directorul general al Agenției Naționale de Cadastru și Publicitate
Imobiliară,
Radu Codruț Ștefănescu

București, 26 septembrie 2018.

Nr. 1.066.

ANEXA Nr. 1

Reprezentarea grafică a sectoarelor cadastrale în care se desfășoară lucrări de înregistrare sistematică
Județ: SIBIU
UAT: AGNITA
Sectoare: 38, 39, 58, 59, 60, 61, 62, 64, 65, 66, 71, 72, 75, 76, 78, 82, 83, 84, 85, 86

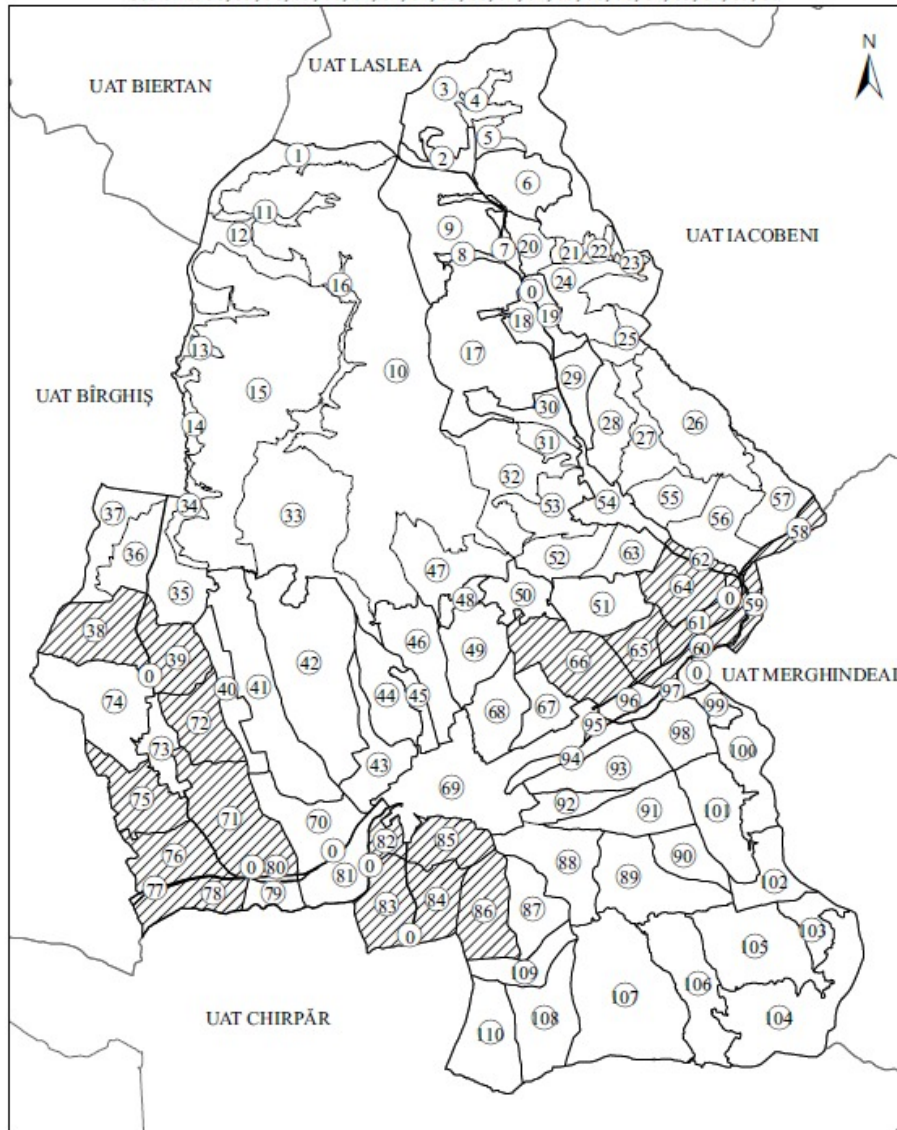

ANEXA Nr. 2

Reprezentarea grafică a sectoarelor cadastrale în care se desfășoară lucrări de înregistrare sistematică
Județ: SIBIU
UAT: ALMA
Sectoare: 15, 73, 75, 76, 92, 94, 95, 97



Reprezentarea grafică a sectoarelor cadastrale în care se desfășoară lucrări de înregistrare sistematică
Județ: SIBIU
UAT: ALȚĂNA
Sectoare: 41, 43, 44, 45, 67, 68, 69, 91

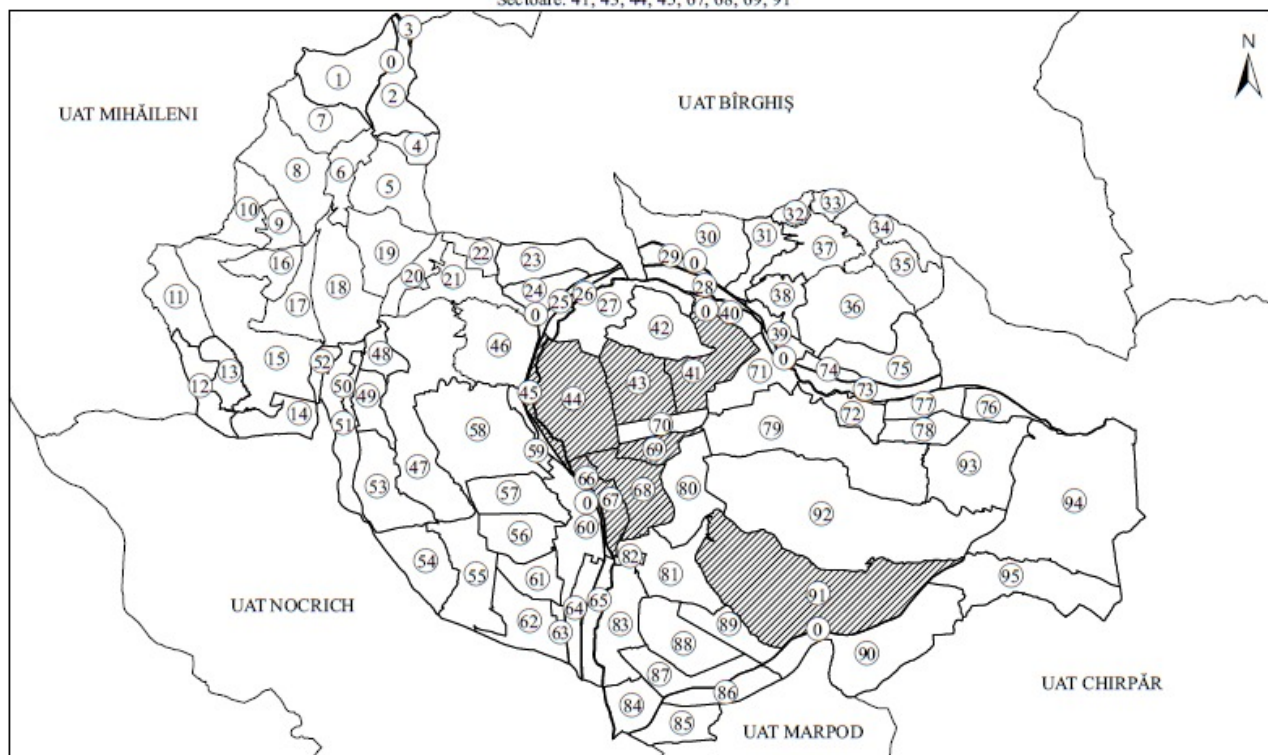

Reprezentarea grafică a sectoarelor cadastrale în care se desfășoară lucrări de înregistrare sistematică
Judet: SIBIU
UAT: APOLDU DE JOS
Sectoare: 22, 26, 32, 33, 46, 52

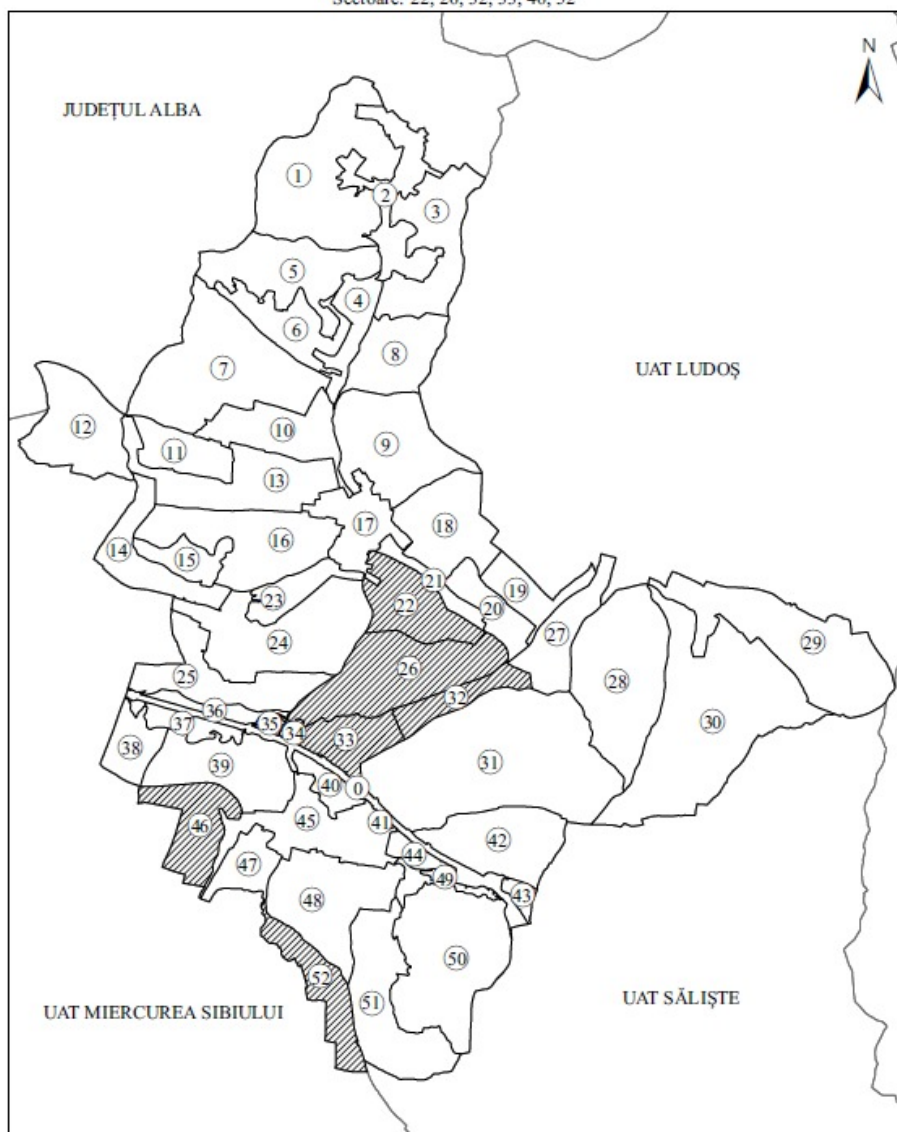

ANEXA Nr. 5

Reprezentarea grafică a sectoarelor cadastrale în care se desfășoară lucrări de înregistrare sistematică

Județ: SIBIU

UAT: AȚEL

Sectoare: 9, 10, 13, 14, 15, 16, 18, 19, 20, 21, 23, 24, 39, 41

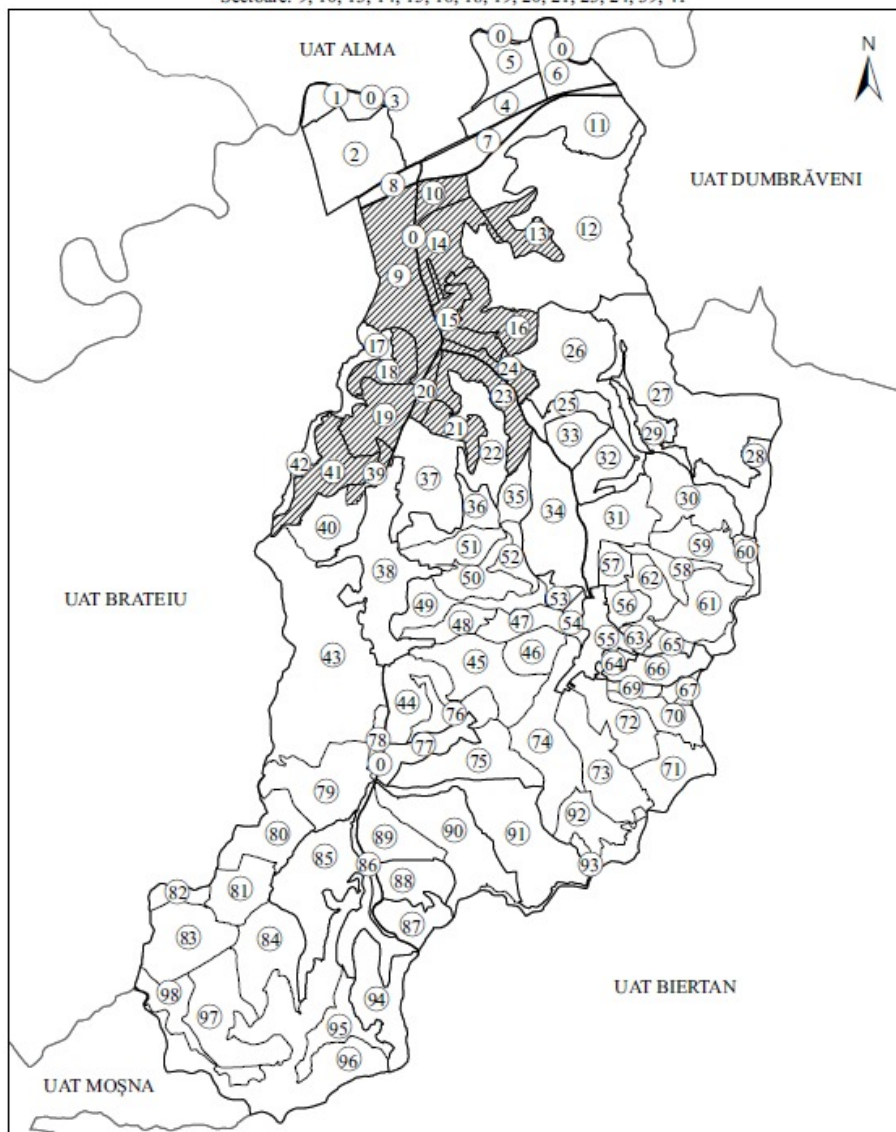

ANEXA Nr. 6

Reprezentarea grafică a sectoarelor cadastrale în care se desfășoară lucrări de înregistrare sistematică
Județ SIBIU
UAT AVRIG
Sectoare: 32, 33, 42, 43, 44, 49, 50, 88, 89, 90, 91, 105, 113, 139, 140, 141, 148, 168

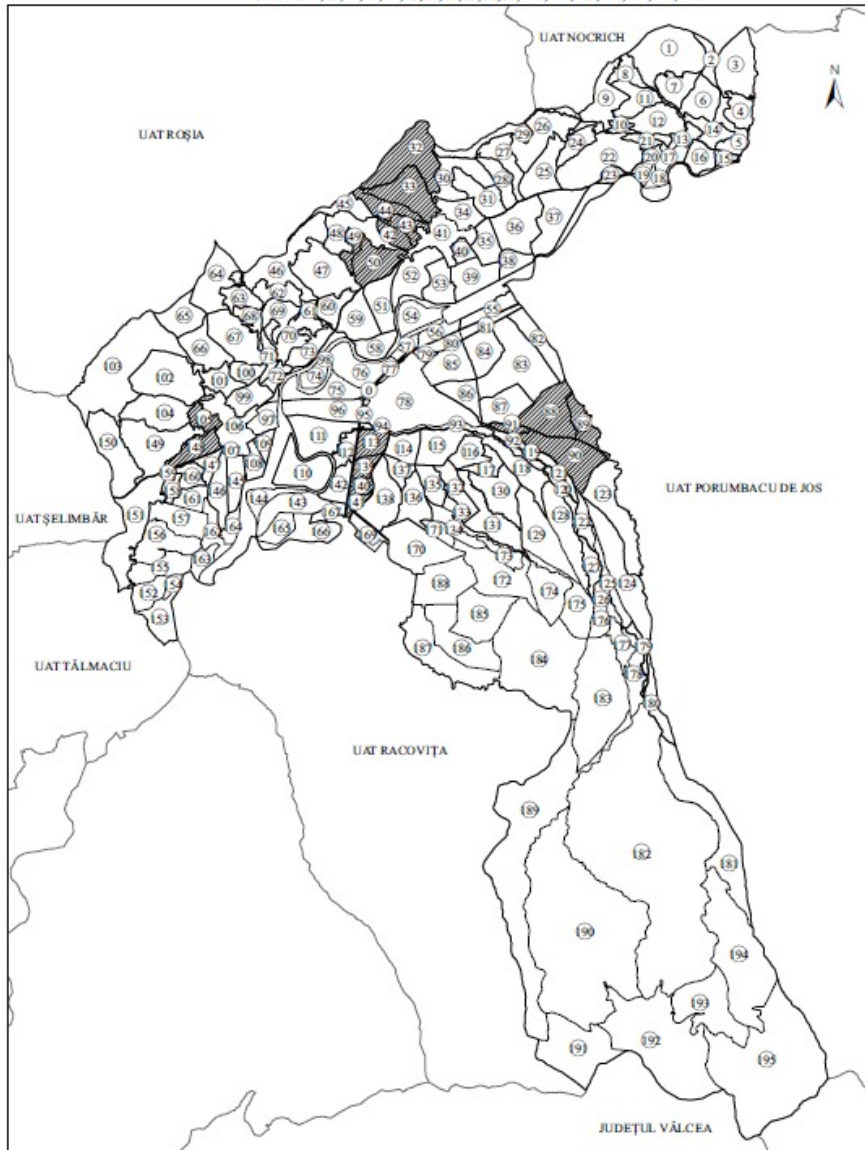

ANEXA Nr. 7

Reprezentarea grafică a sectoarelor cadastrale în care se desfășoară lucrări de înregistrare sistematică
Județ: SIBIU
UAT AXENIE SEVER
Sectoare: 1, 2, 3, 4, 5, 6, 7, 8, 9, 13, 14, 15

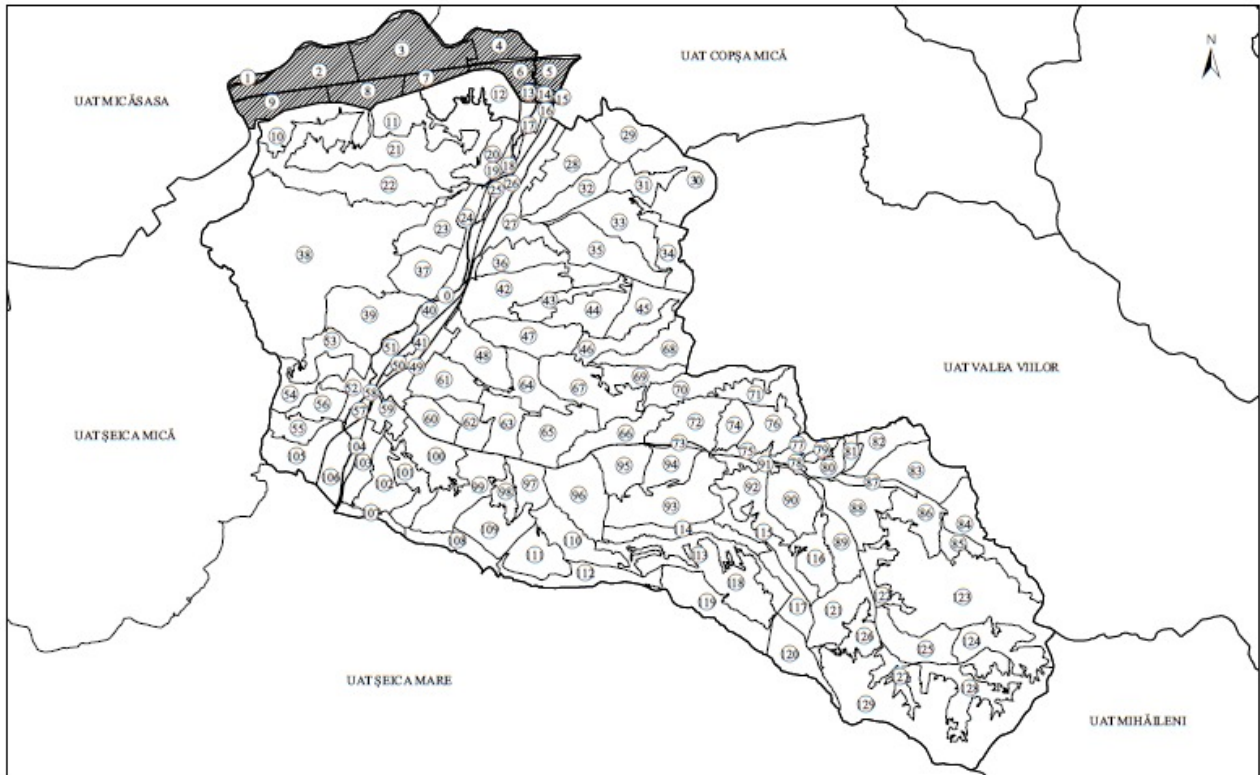

ANEXA Nr. 8

Reprezentarea grafică a sectoarelor cadastrale în care se desfășoară lucrări de înregistrare sistematică
Județ: SIBIU
UAT: BAZNA
Sectoare: 24, 46, 47, 61, 64, 65

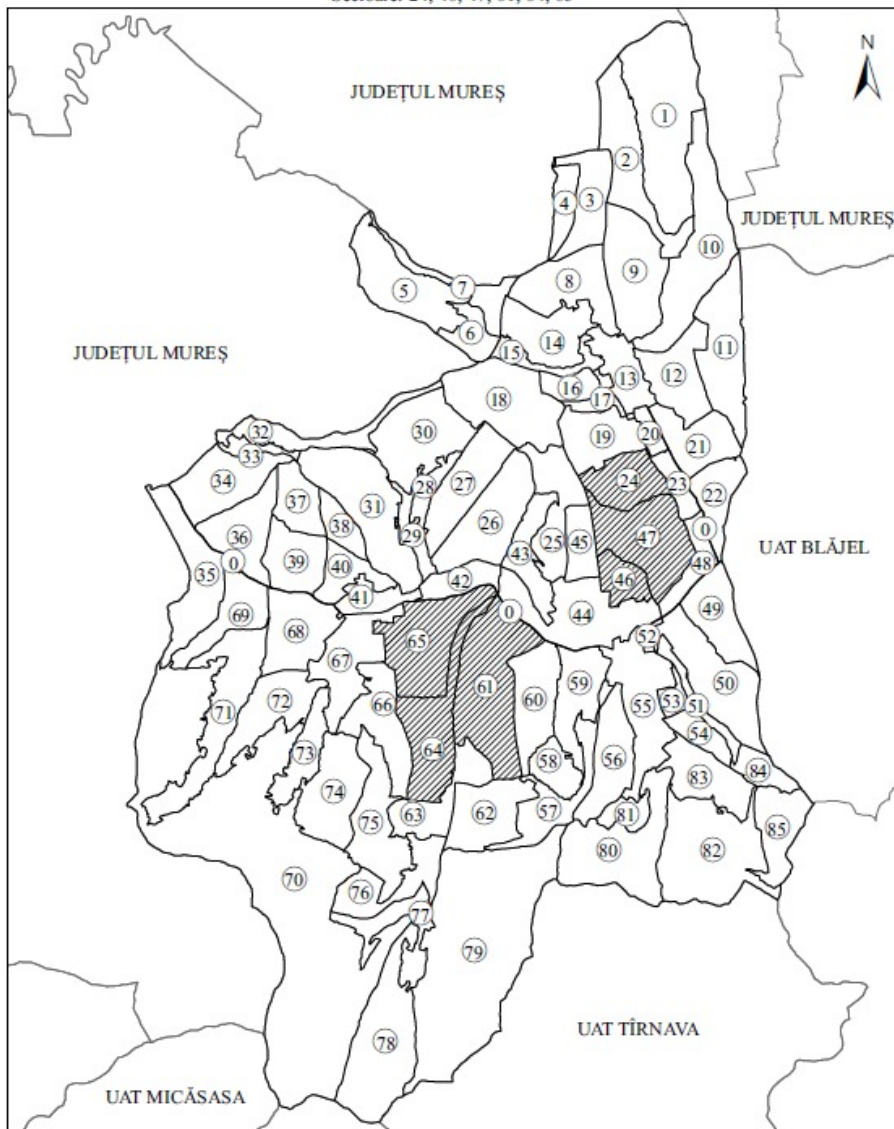

ANEXA Nr. 9

Reprezentarea grafică a sectoarelor cadastrale în care se desfășoară lucrări de înregistrare sistematică
Judet: SIBIU
UAT: BĂRGHIȘ
Sectoare: 82, 94, 96, 102, 109, 120

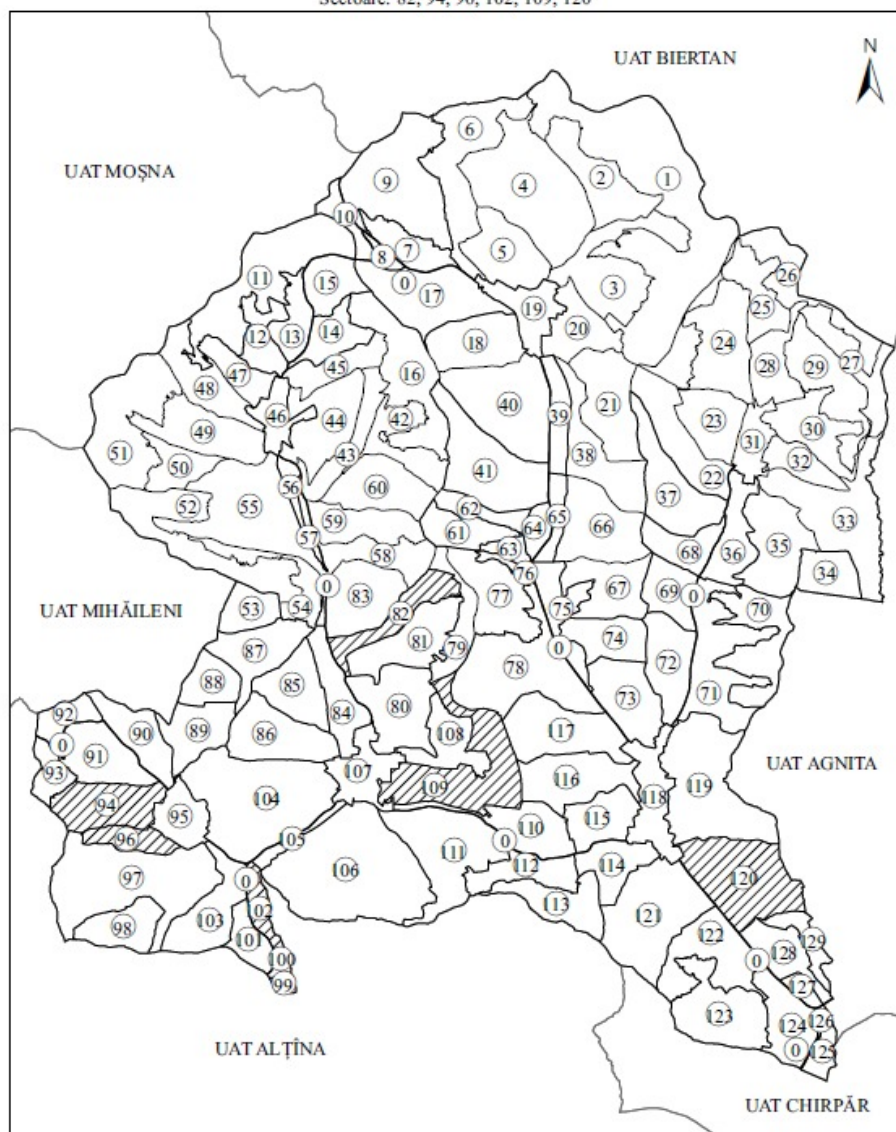

ANEXA Nr. 10

Reprezentarea grafică a sectoarelor cadastrale în care se desfășoară lucrări de înregistrare sistematică

Județ: SIBIU
UAT: BLĂJEL

Sectoare: 1, 13, 14, 15, 16, 17, 19, 20, 22, 23, 39, 44, 45, 46, 47, 48, 49, 50

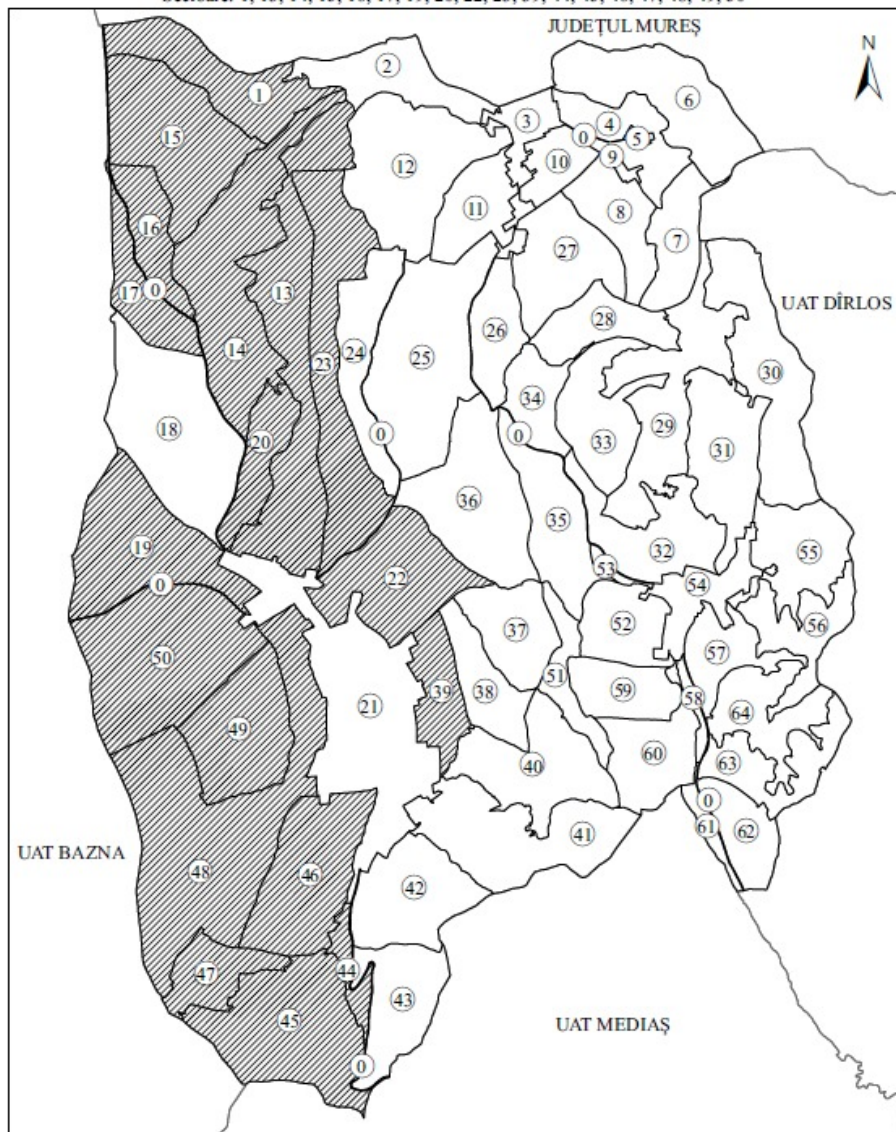

ANEXA Nr. 11

Reprezentarea grafică a sectoarelor cadastrale în care se desfășoară lucrări de înregistrare sistematică
Județ SIBIU
UAT BOIȚA
Sectorii: 3, 5

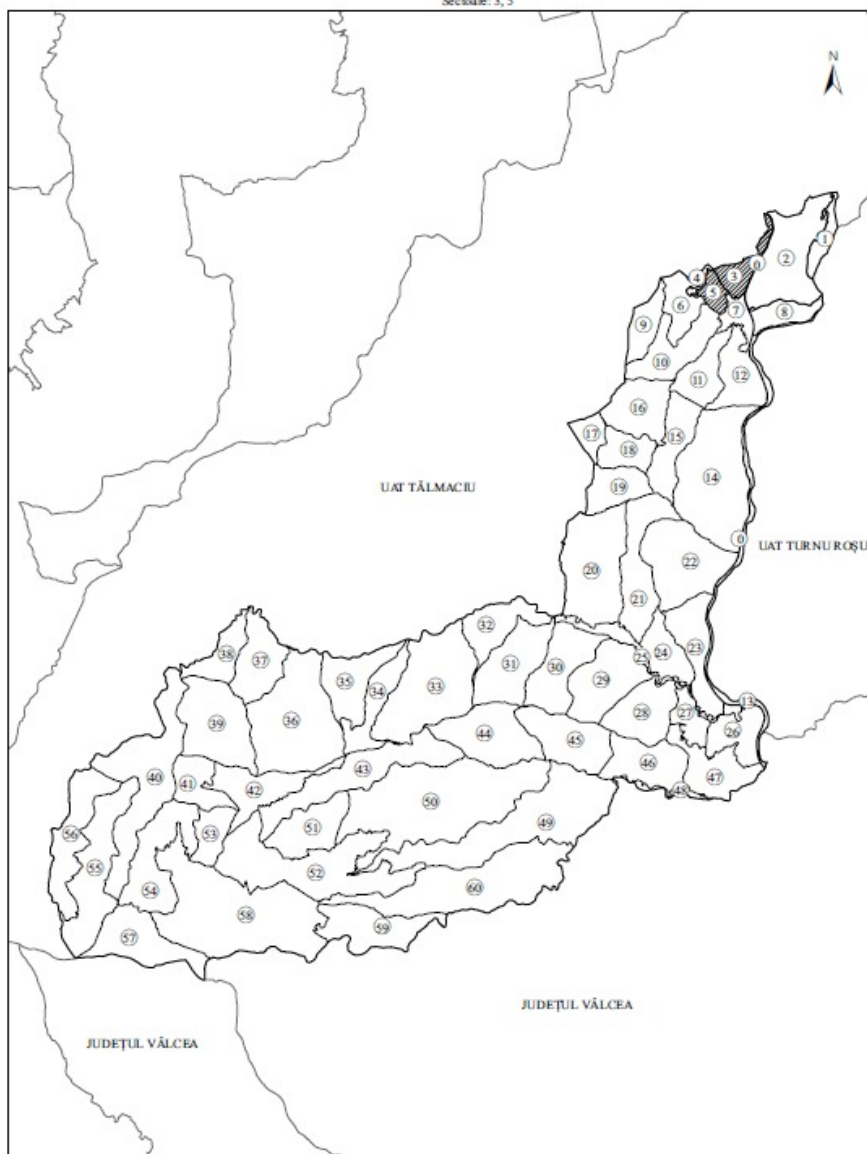

Reprezentarea grafică a sectoarelor cadastrale în care se desfășoară lucrări de înregistrare sistematică
Judet: SIBIU
UAT: BRATEIU
Sectoare: 2, 3, 4, 6, 8, 9, 29, 30, 31

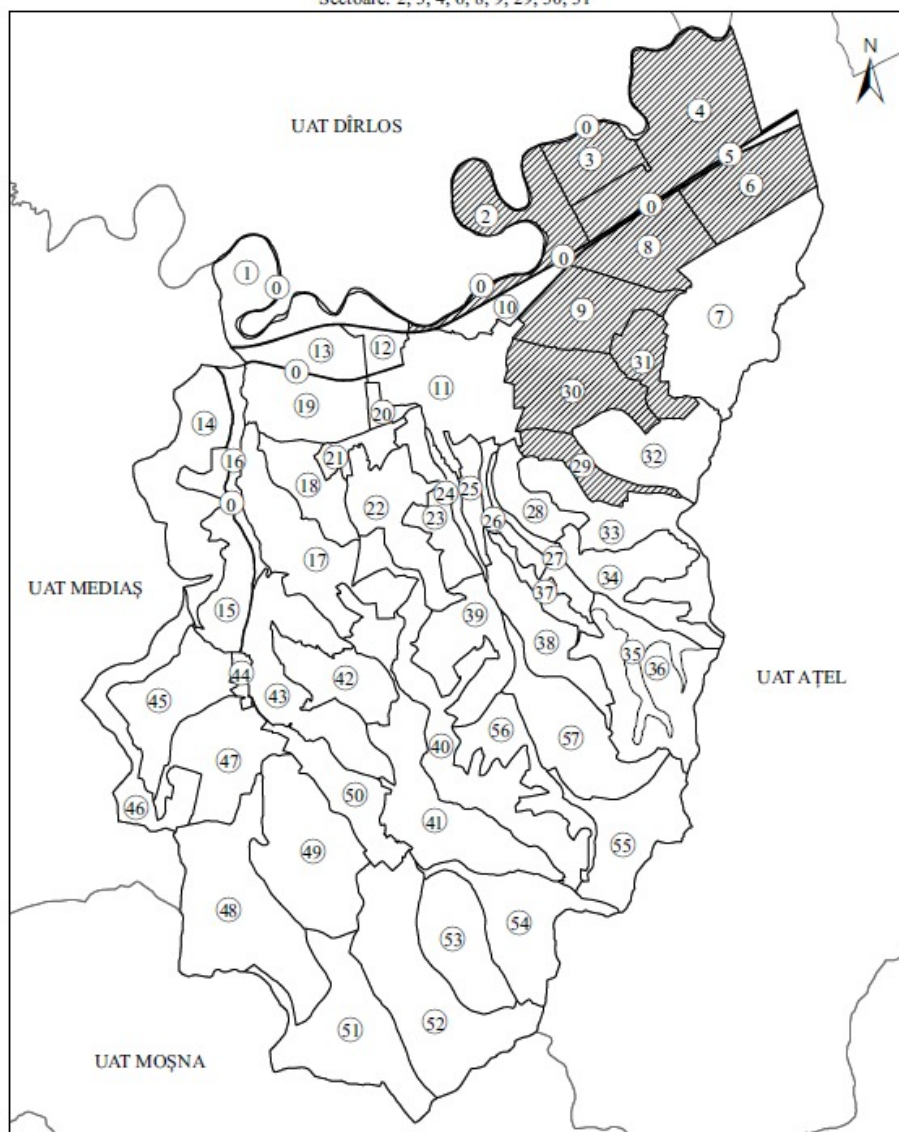

Reprezentarea grafică a sectoarelor cadastrale în care se desfășoară lucrări de înregistrare sistematică
Județ: SIBIU
UAT: BRĂDENI
Sectoare: 55, 67, 94, 97, 98

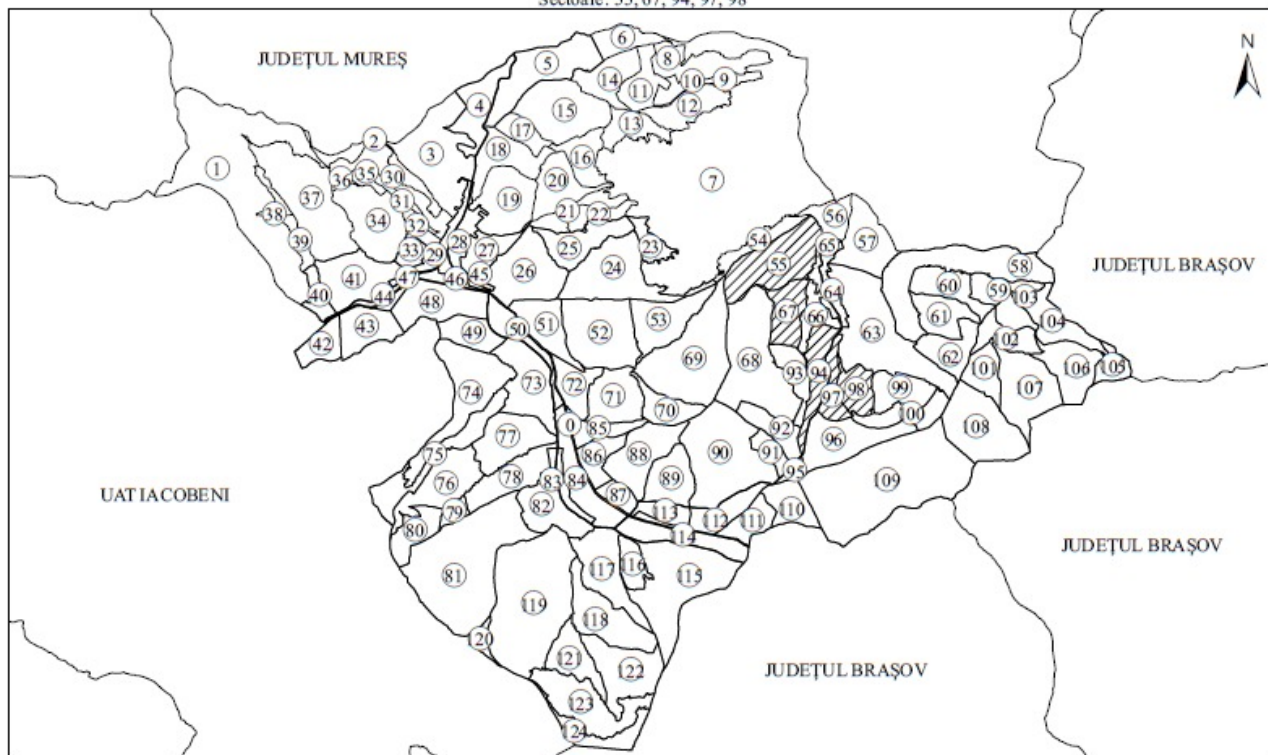

Reprezentarea grafică a sectoarelor cadastrale în care se desfășoară lucrări de înregistrare sistematică

Județ: SIBIU
UAT: CHIRPĂR

Sectoare: 6, 7, 12, 14, 15, 16, 21, 23, 48, 49, 50, 51, 61, 62, 63, 64, 65, 66, 67, 74, 75,
82, 83, 84, 85, 90, 96, 104, 105, 106, 117, 118, 119, 120, 121, 126, 127

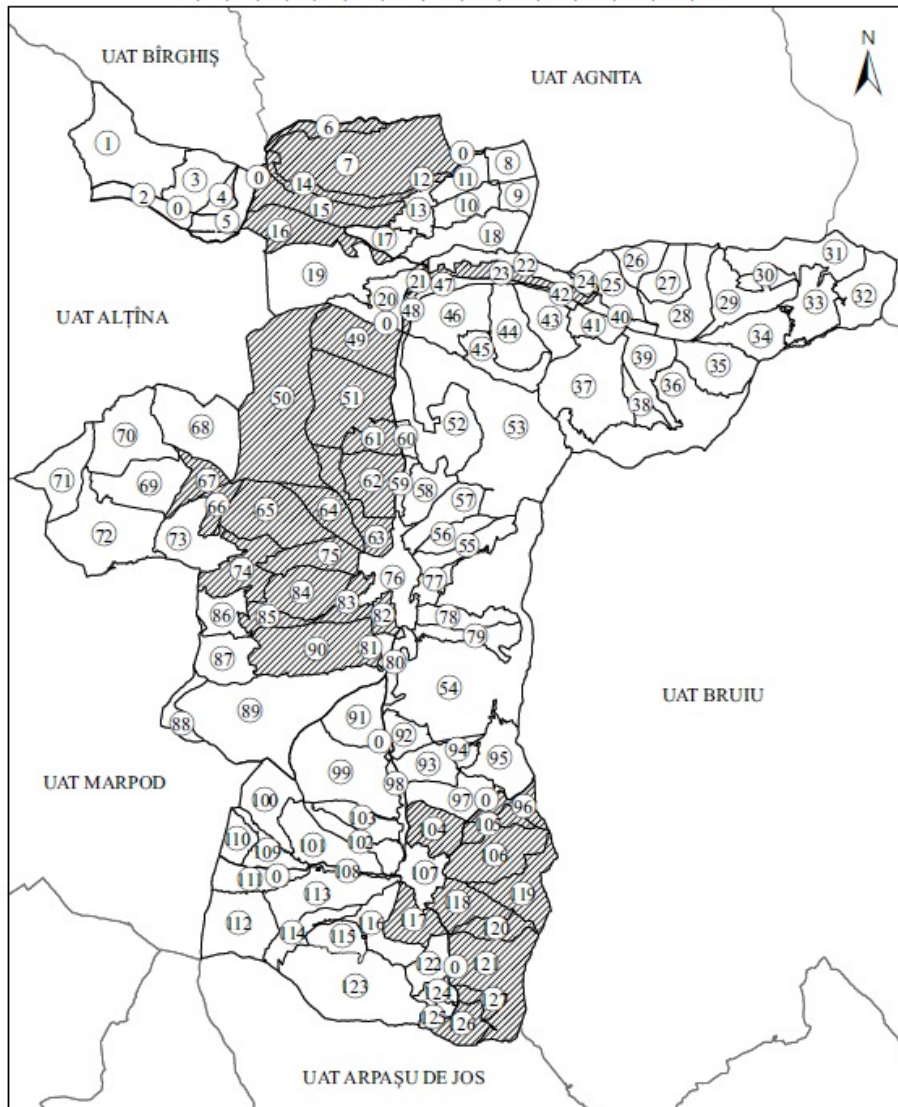

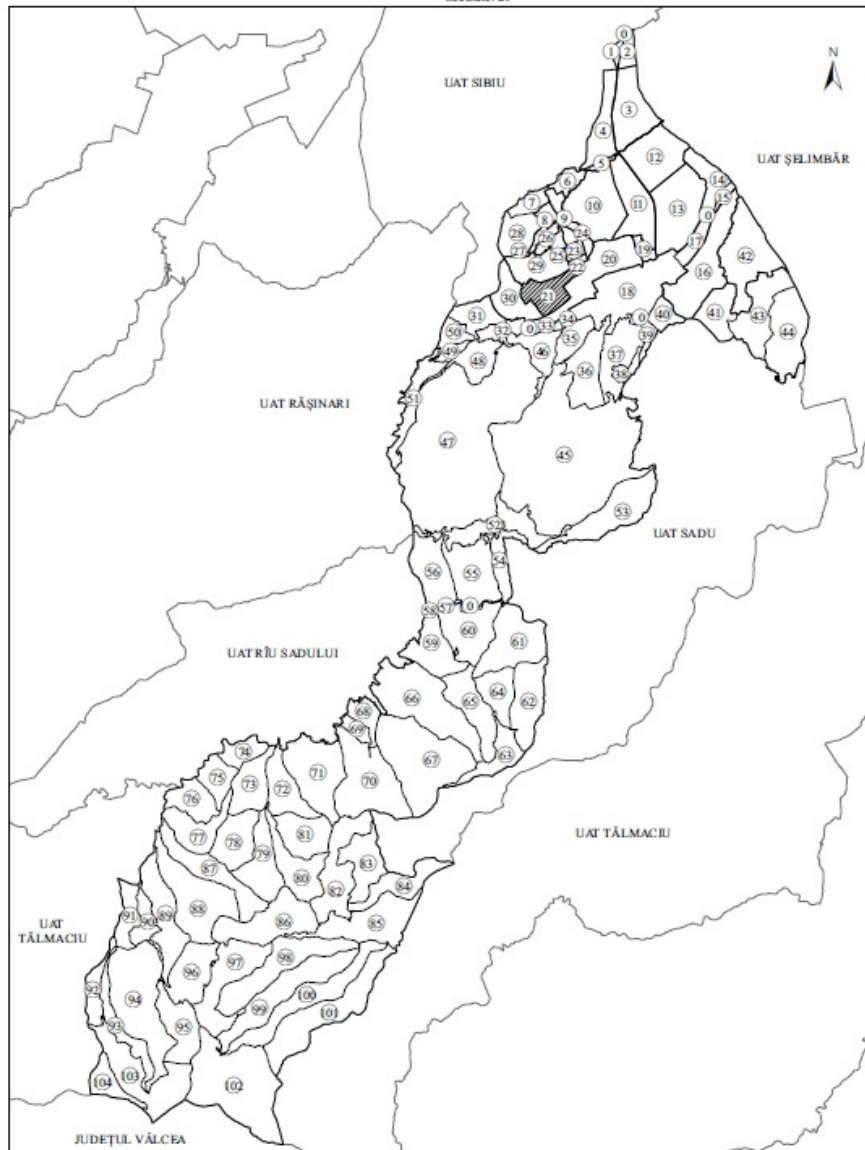

Reprezentarea grafică a sectoarelor cadastrale în care se desfășoară lucrări de înregistrare sistematică
Județ: SIBIU
UAT: CÂRȚA
Sectoare: 31, 44, 58, 62, 67, 68

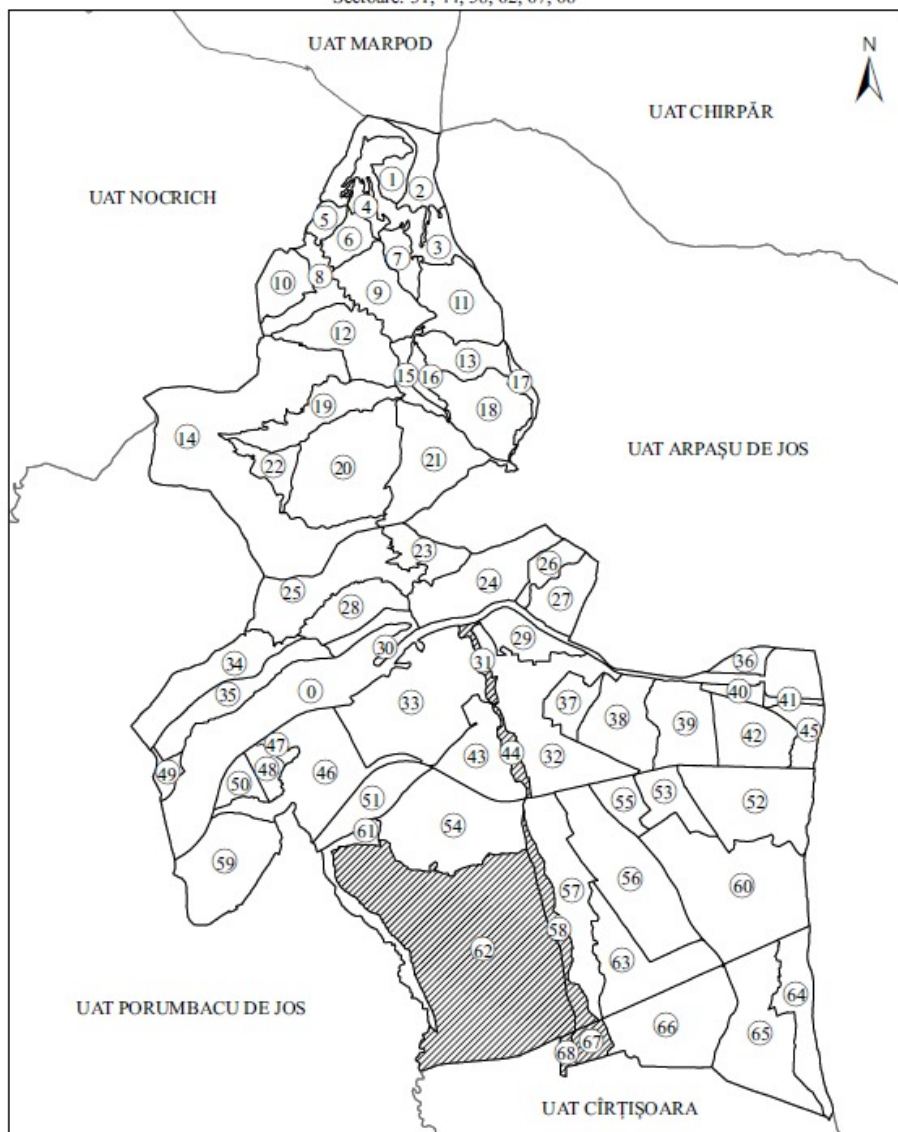

ANEXA Nr. 17

Reprezentarea grafică a sectoarelor cadastrale în care se desfășoară lucrări de înregistrare sistematică
Judet: SIBIU
UAT: DĂRLOS
Sectoare: 24, 25, 26, 30, 31, 54, 57, 63

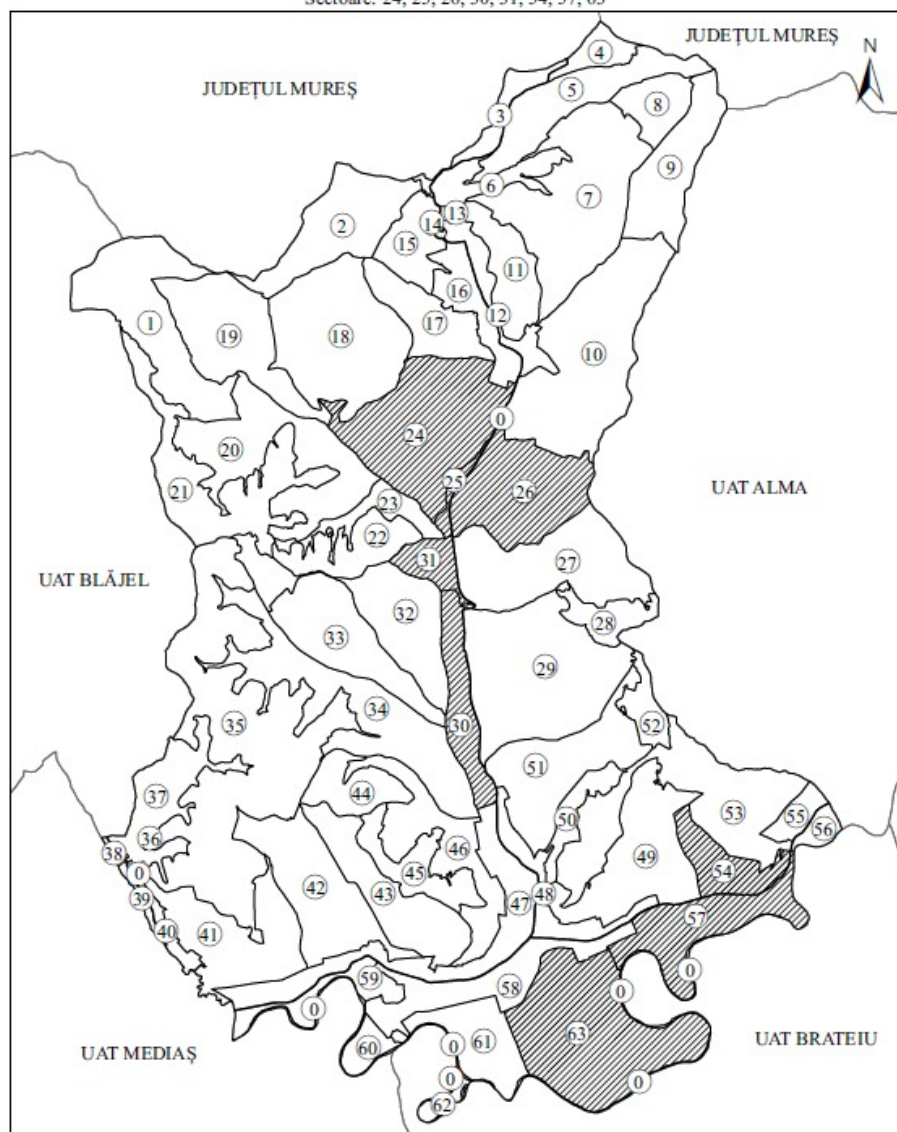

Reprezentarea grafică a sectoarelor cadastrale în care se desfășoară lucrări de înregistrare sistematică

Județ: SIBIU

UAT: DUMBRĂVENI

Sectoare: 25, 34, 46, 47, 48, 49, 53, 54, 56, 57, 59, 60, 62, 64, 66, 67, 69, 70, 71, 72, 74, 75, 76, 77, 79, 80, 81, 83, 86

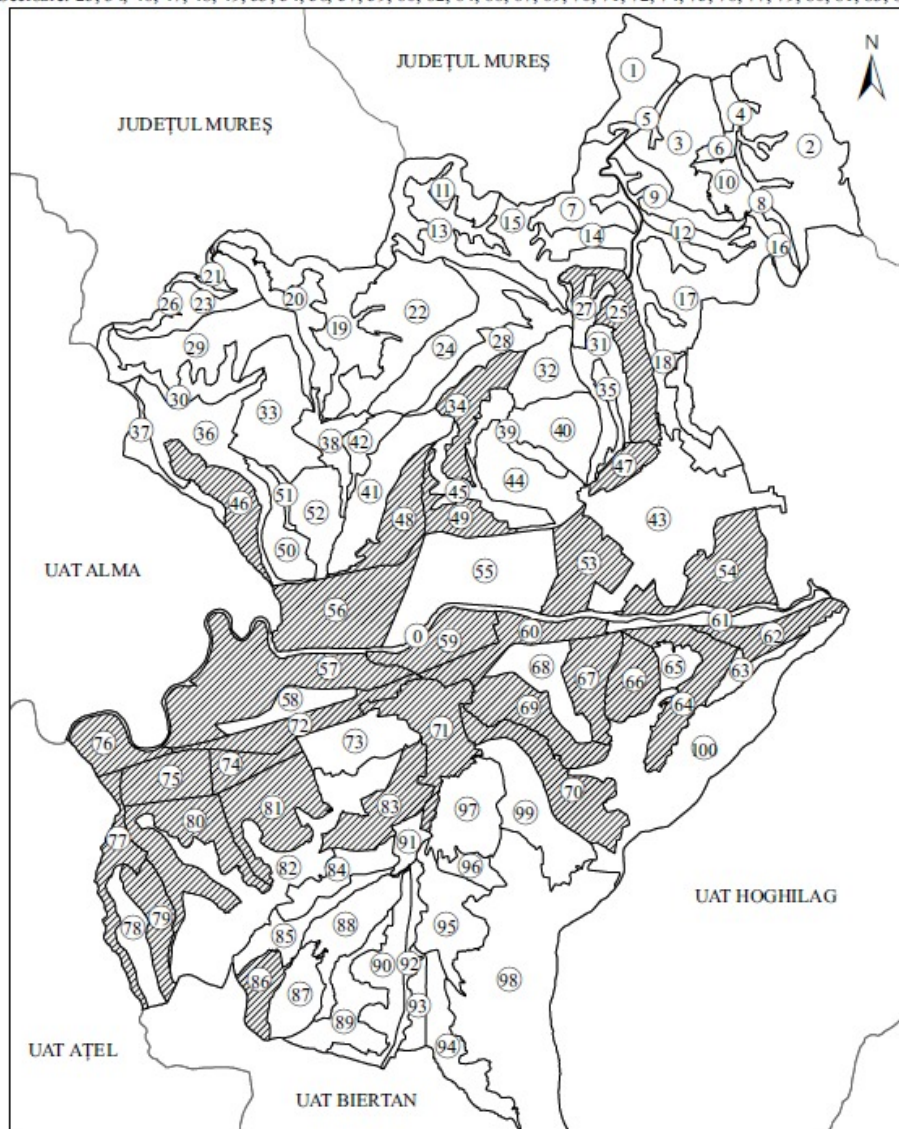

Reprezentarea grafică a sectoarelor cadastrale în care se desfășoară lucrări de înregistrare sistematică
Județ: SIBIU
UAT: HOGHILAG
Sectoare: 35, 36, 38, 39, 44, 48, 49, 54, 58

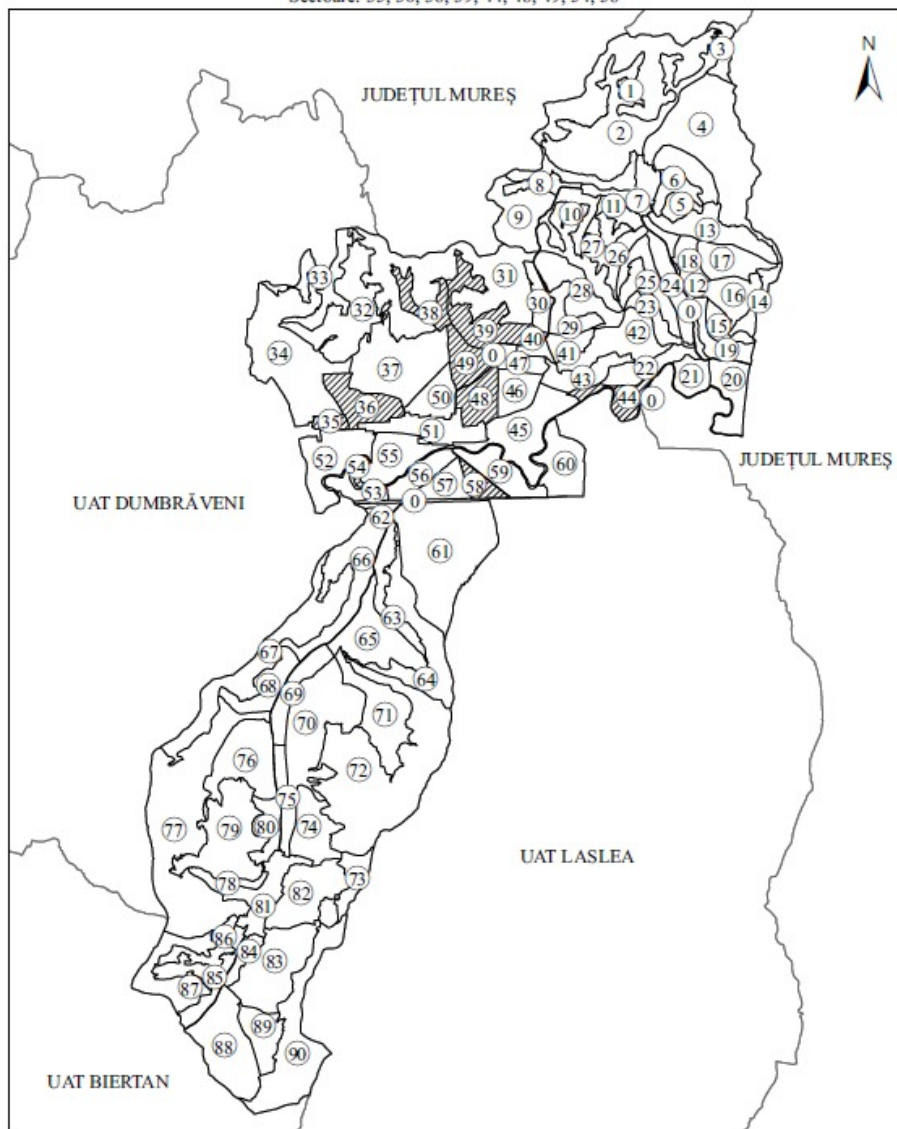

Reprezentarea grafică a sectoarelor cadastrale în care se desfășoară lucrări de înregistrare sistematică
Județ: SIBIU
UAT: IACOBENI
Sectoare: 9, 25, 47, 64, 67, 78, 79, 97, 98

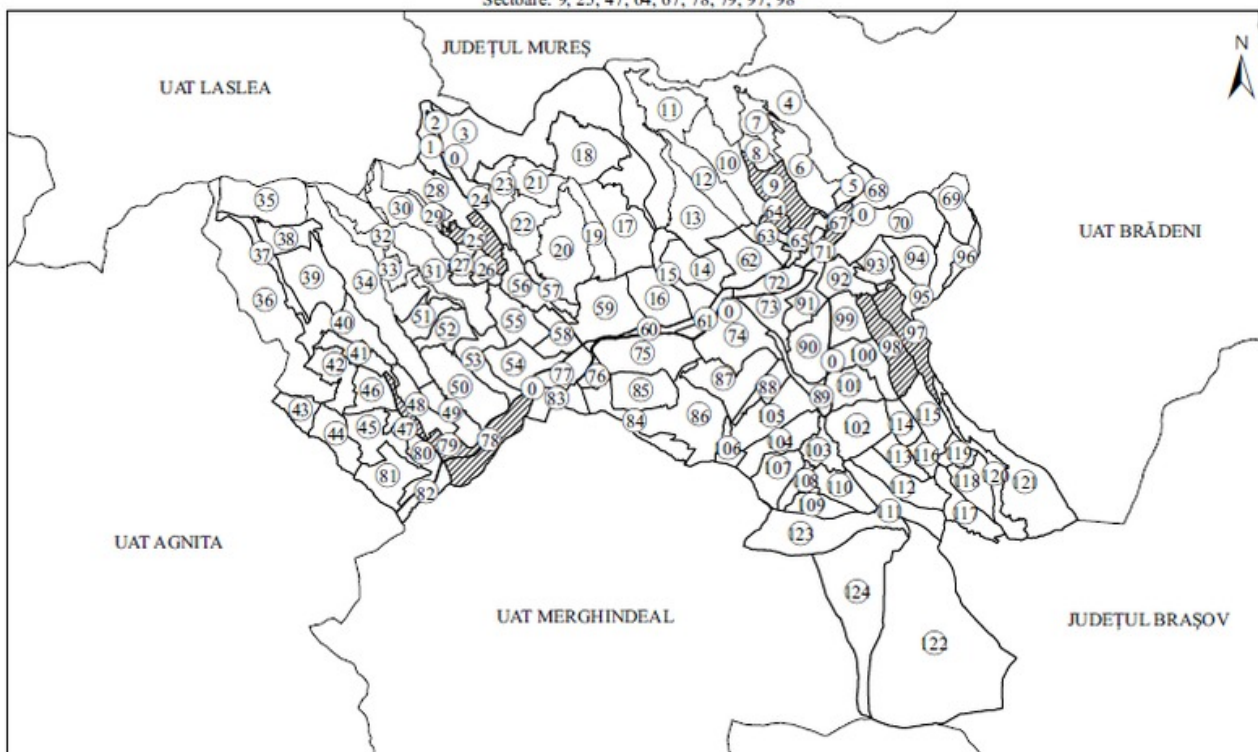

ANEXA Nr. 21

Reprezentarea grafică a sectoarelor cadastrale în care se desfășoară lucrări de înregistrare sistematică
Județ: SIBIU
UAT: LOAMNEȘ
Sectoare: 4, 6, 12, 73, 74, 75, 76, 87, 88, 90, 99, 100, 101, 102, 103, 104, 105, 106

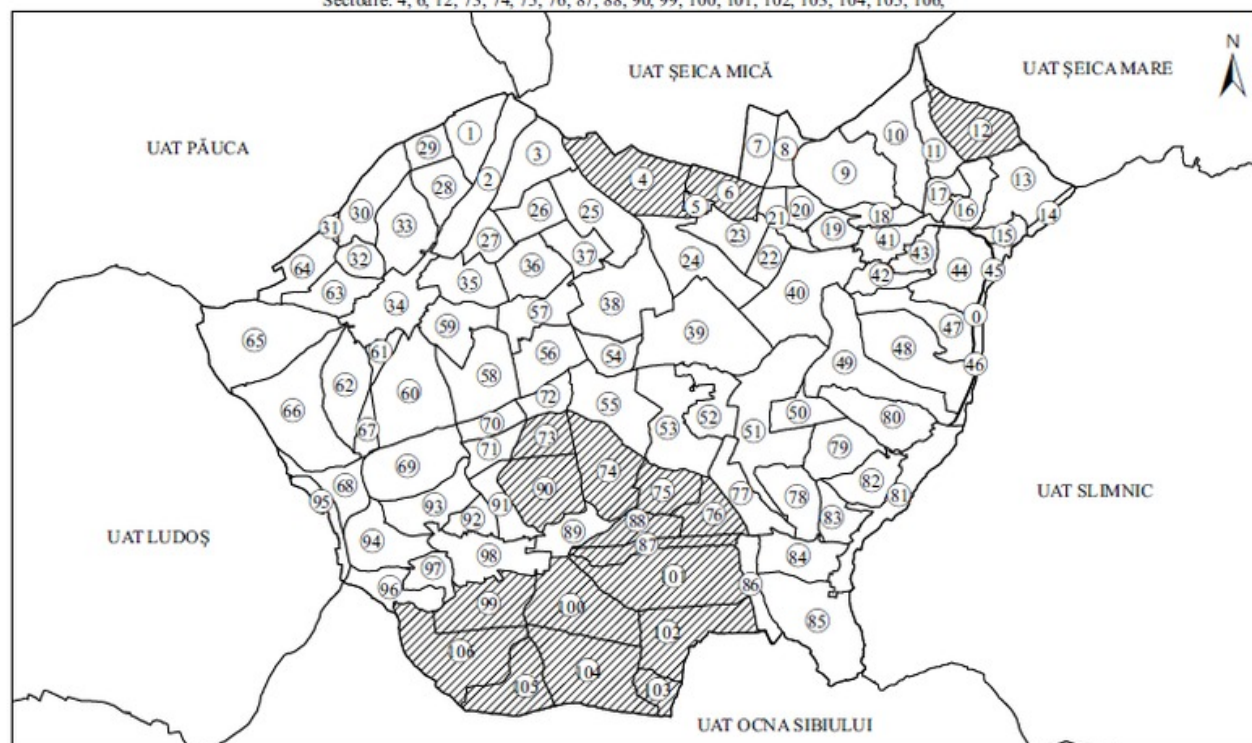

Reprezentarea grafică a sectoarelor cadastrale în care se desfășoară lucrări de înregistrare sistematică
Județ: SIBIU
UAT: LUDOȘ
Sectoare: 16, 23, 29, 39

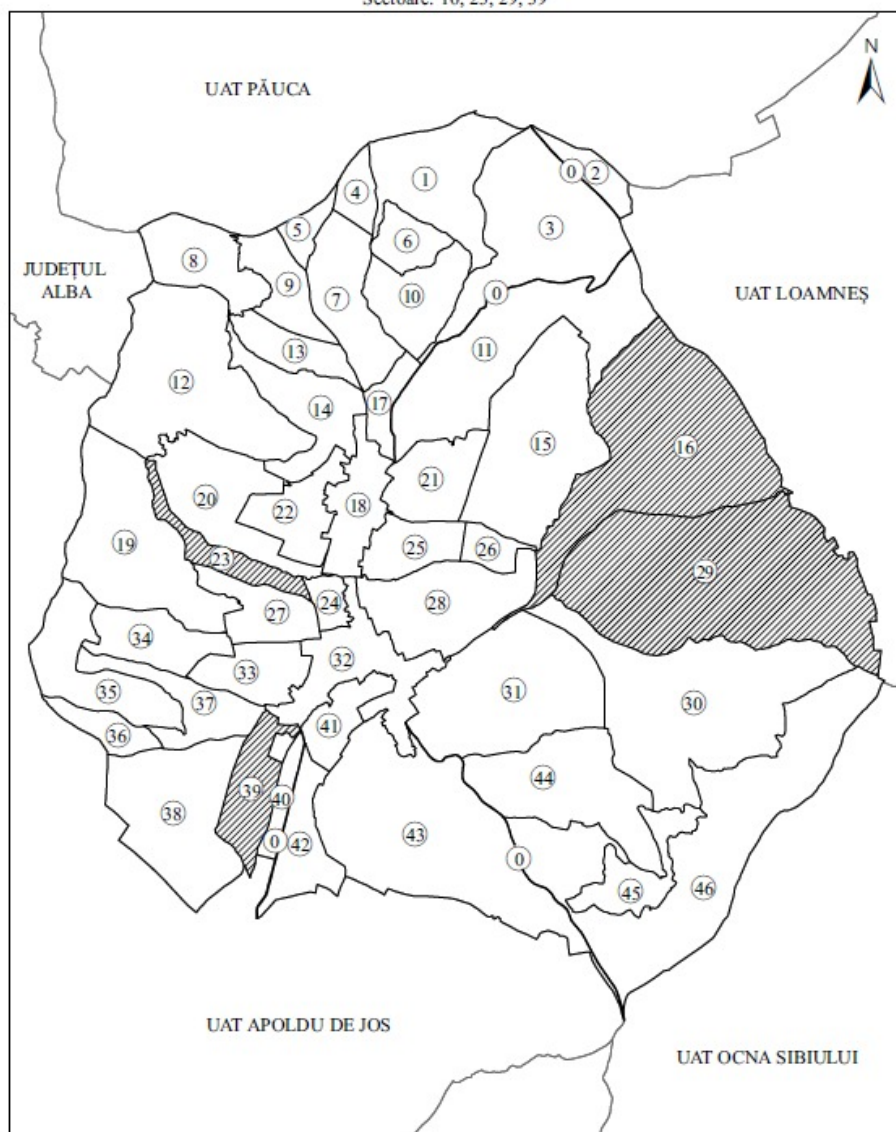

Reprezentarea grafică a sectoarelor cadastrale în care se desfășoară lucrări de înregistrare sistematică

Județ: SIBIU

UAT: MARPOD

Sectoare: 1, 2, 3, 5, 6, 7, 8, 9, 10, 11, 12, 14, 15, 16, 17, 18, 19, 20, 22, 23, 24

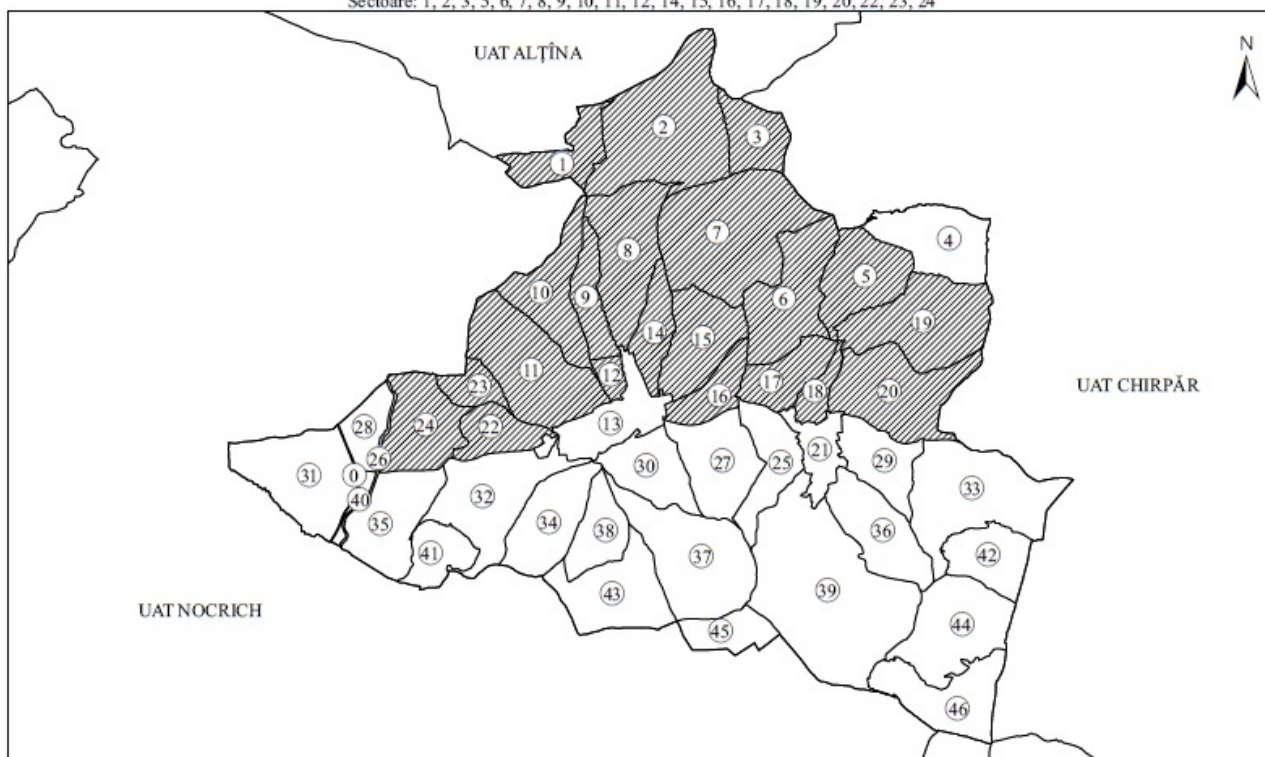

ANEXA Nr. 24

Reprezentarea grafică a sectoarelor cadastrale în care se desfășoară lucrări de înregistrare sistematică
Județ: SIBIU
UAT: MEDIAȘ
Sectoare: 5, 6, 7, 25, 33, 34, 35, 37, 45, 47, 48, 52

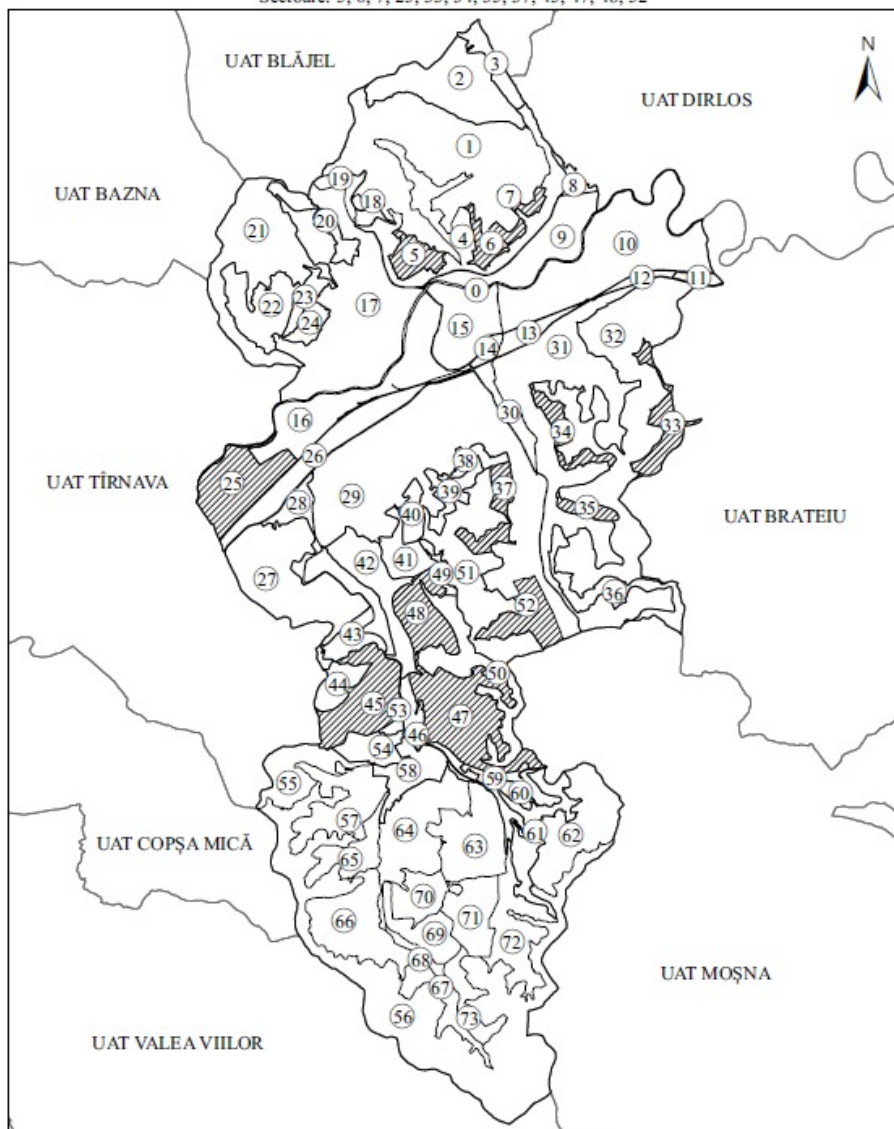

Reprezentarea grafică a sectoarelor cadastrale în care se desfășoară lucrări de înregistrare sistematică
Județ: SIBIU
UAT: MERGHINDEAL
Sectoare: 2, 11, 12, 25, 26, 29, 38, 43, 44, 54, 56, 62, 63, 64

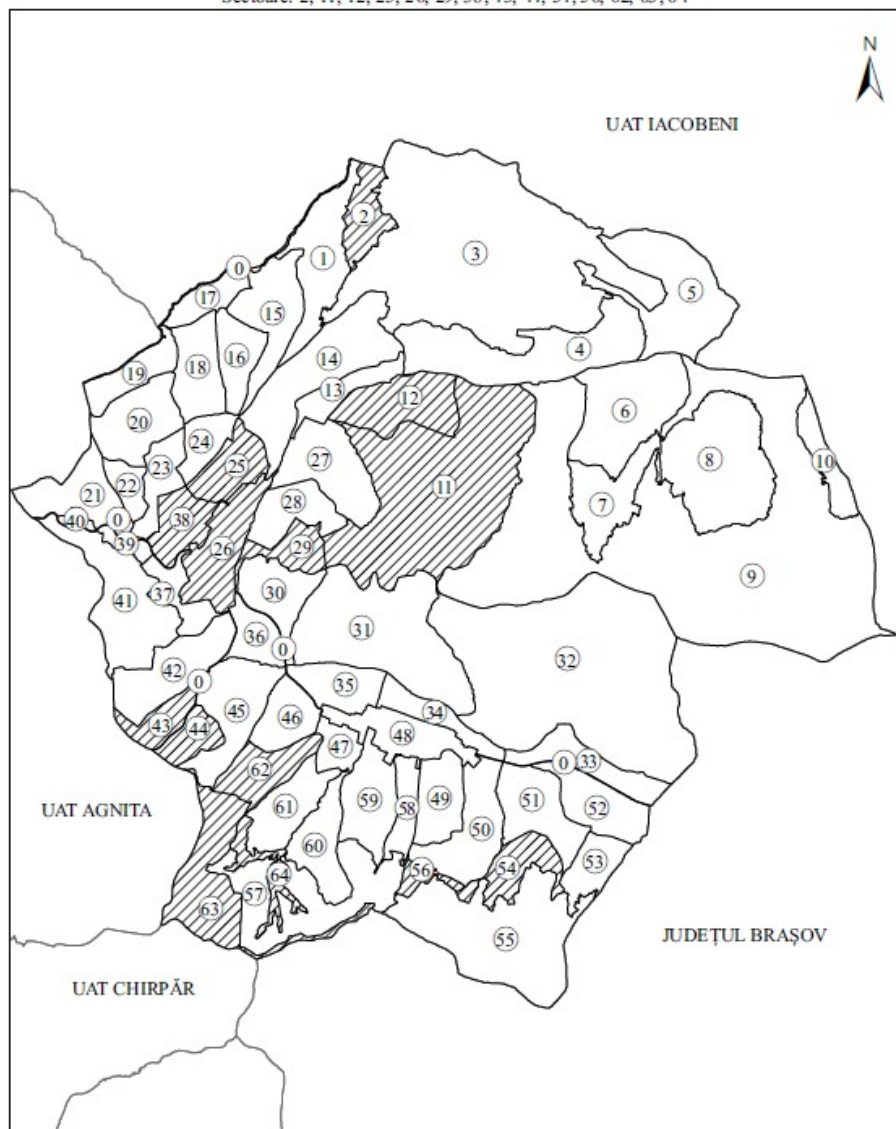

Reprezentarea grafică a sectoarelor cadastrale în care se desfășoară lucrări de înregistrare sistematică

Județ: SIBIU
UAT: MICĂSASA
Sectoare: 61, 62, 63, 65, 66, 67

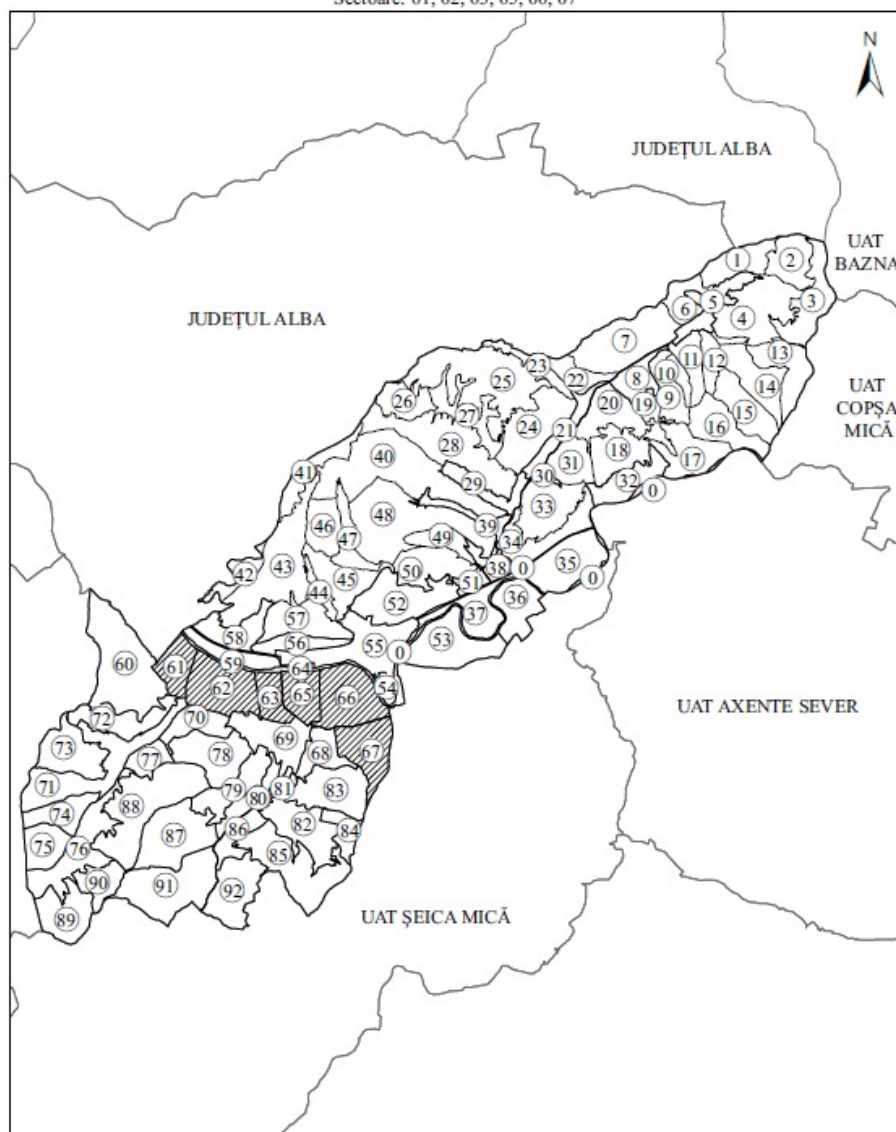

ANEXA Nr. 27

Reprezentarea grafică a sectoarelor cadastrale în care se desfășoară lucrări de înregistrare sistematică

Județ: SIBIU

UAT: MIHĂILENI

Sectoare: 13, 17, 18, 21, 40, 49, 50, 52, 55, 56, 61, 67, 68, 69, 71, 72, 74, 77, 83, 84, 85

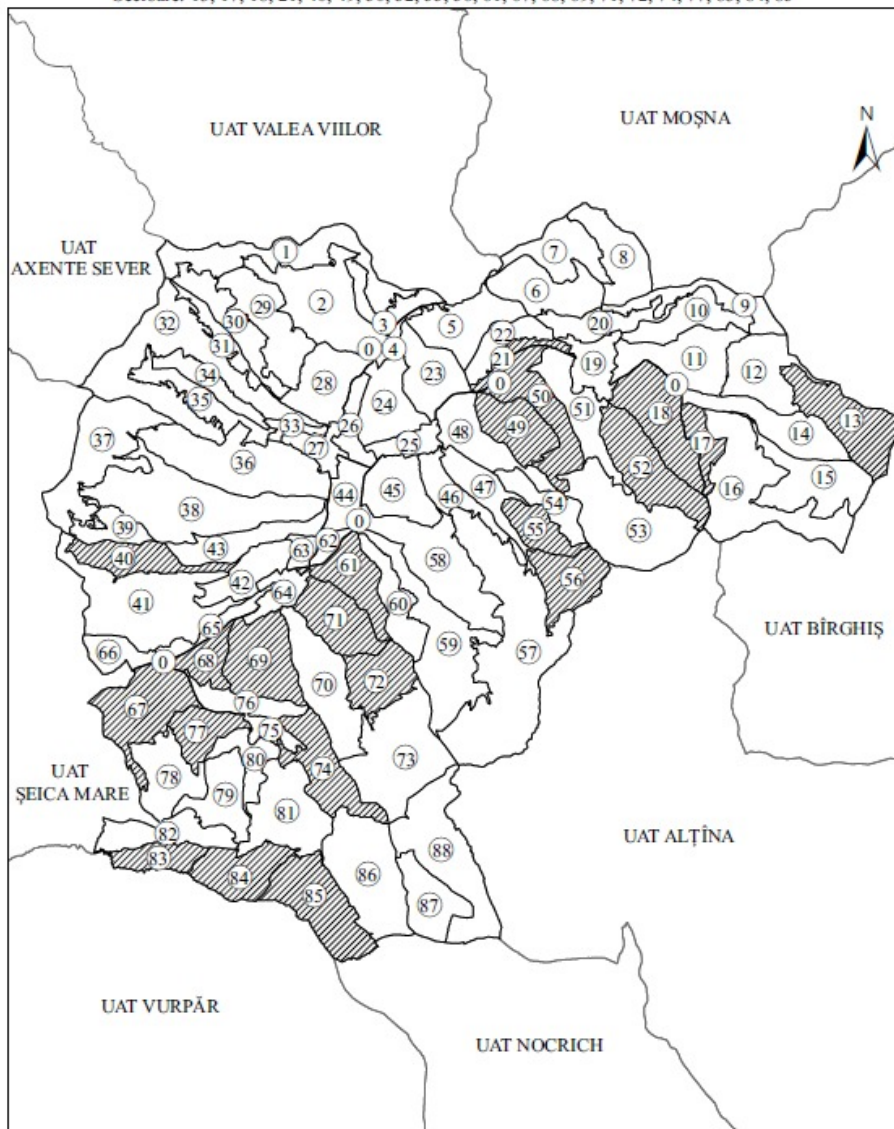

Reprezentarea grafică a sectoarelor cadastrale în care se desfășoară lucrări de înregistrare sistematică
Judet: SIBIU
UAT: MOȘNA
Sectoare: 23, 34, 42

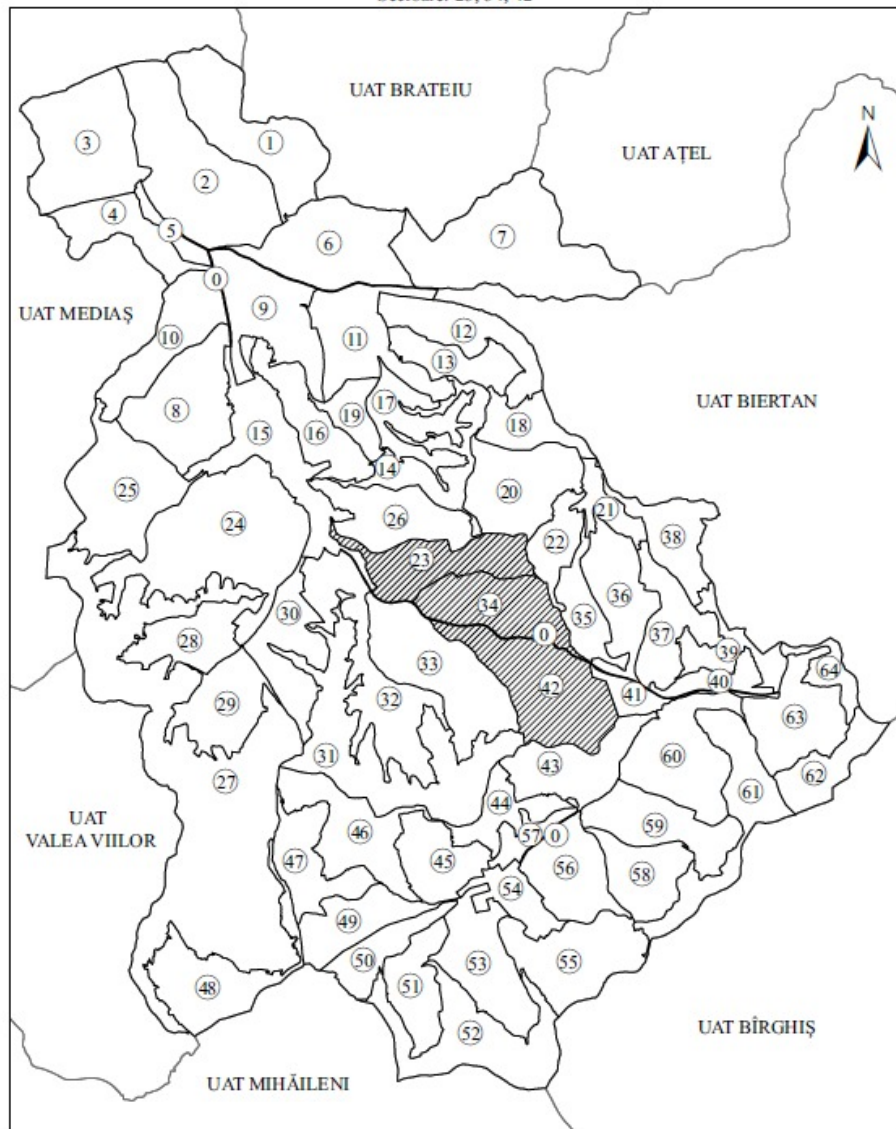

Reprezentarea grafică a sectoarelor cadastrale în care se desfășoară lucrări de înregistrare sistematică

Județ: SIBIU

UAT: NOCRICH

Sectoare: 21, 22, 23, 24, 25, 32, 36, 37, 40, 41, 51, 53, 110, 111, 115, 116, 117, 120, 128

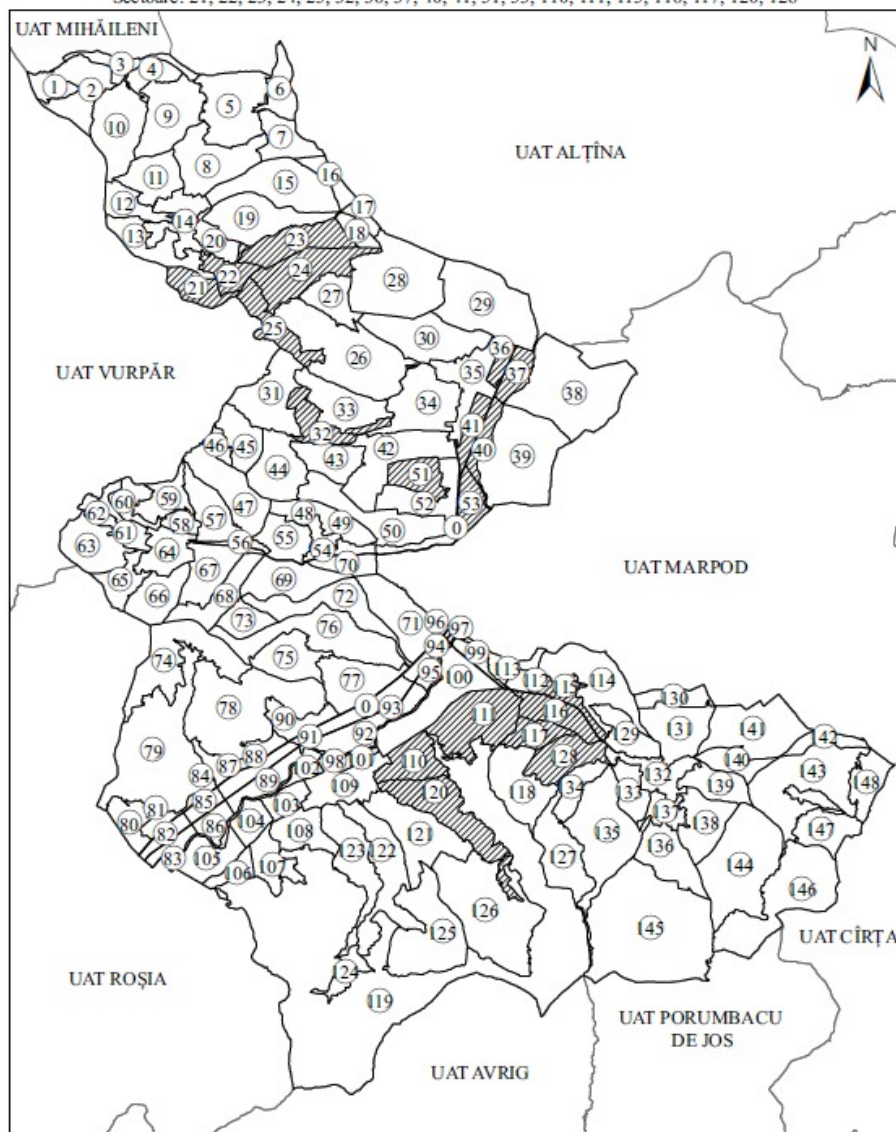

ANEXA Nr. 30

Reprezentarea grafică a sectoarelor cadastrale în care se desfășoară lucrări de înregistrare sistematică

Județ: SIBIU

UAT: OCNA SIBIULUI

Sectoare: 38, 39, 44, 45, 47, 75, 79, 80, 81, 82, 83, 84, 87, 88, 89, 91, 93

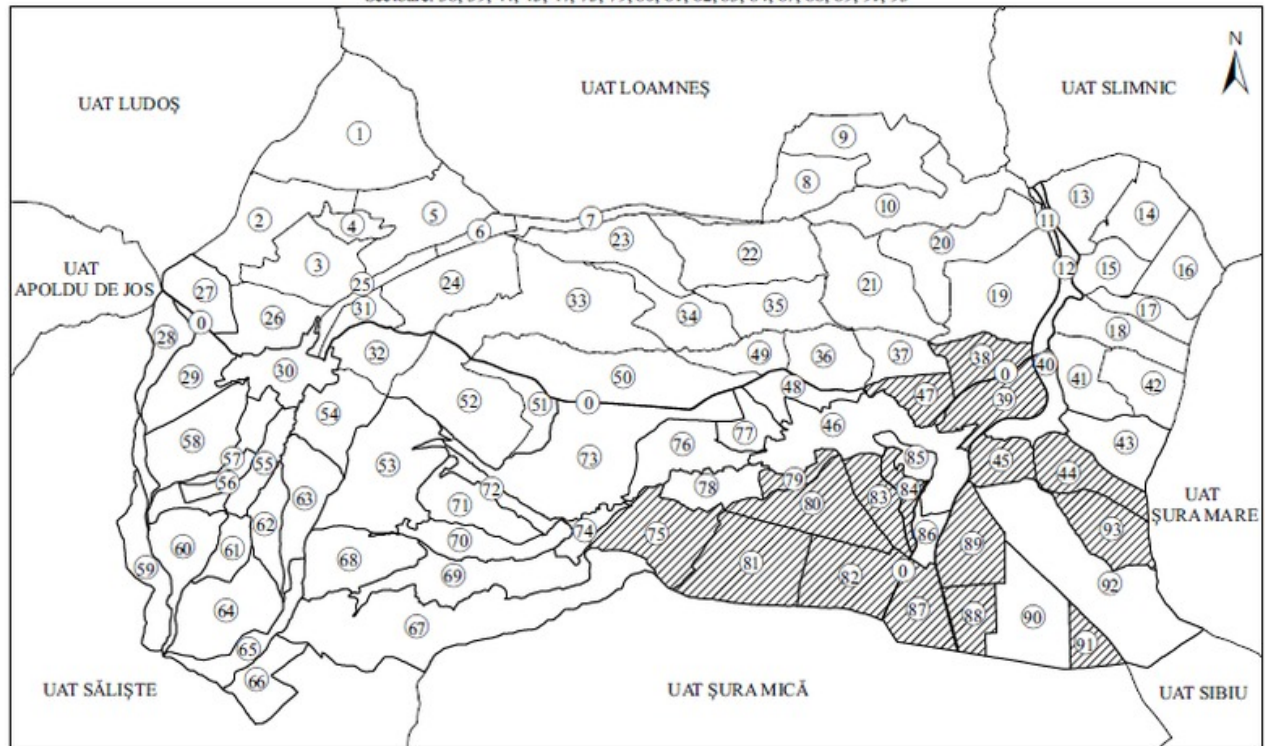

ANEXA Nr. 31

Reprezentarea grafică a sectoarelor cadastrale în care se desfășoară lucrări de înregistrare sistematică

Județ: SIBIU

UAT: PĂUCA

Sectoare: 4, 5, 6, 14, 15, 16, 17, 18, 19, 28, 30, 31, 32, 33, 34, 35

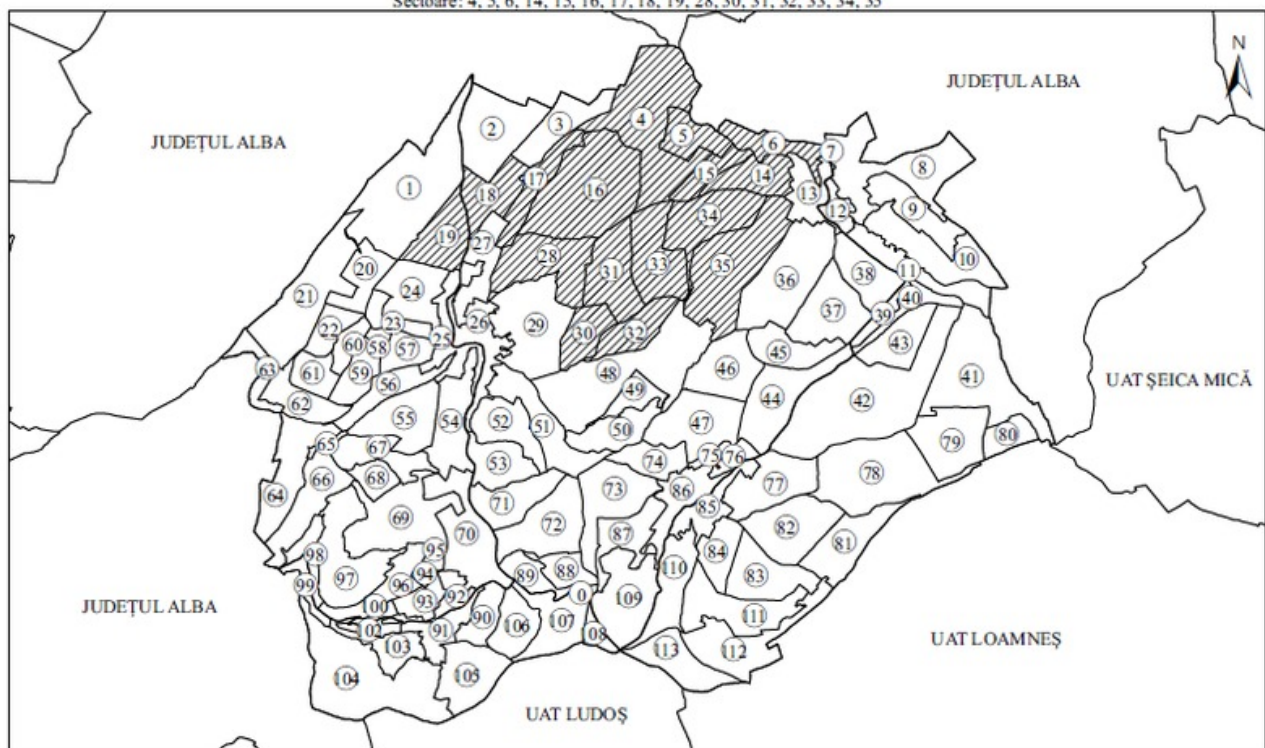

Reprezentarea grafică a sectoarelor cadastrale în care se desfășoară lucrări de înregistrare sistematică
Județ SIBIU
UAT POPLACA
Sectoare: 1, 3, 7, 8, 9, 10, 11, 12, 14, 15, 16



Reprezentarea grafică a sectoarelor cadastrale în care se desfășoară lucrări de înregistrare sistematică
Județ: SIBIU
UAT: RACoviȚA
Sectoare: 32

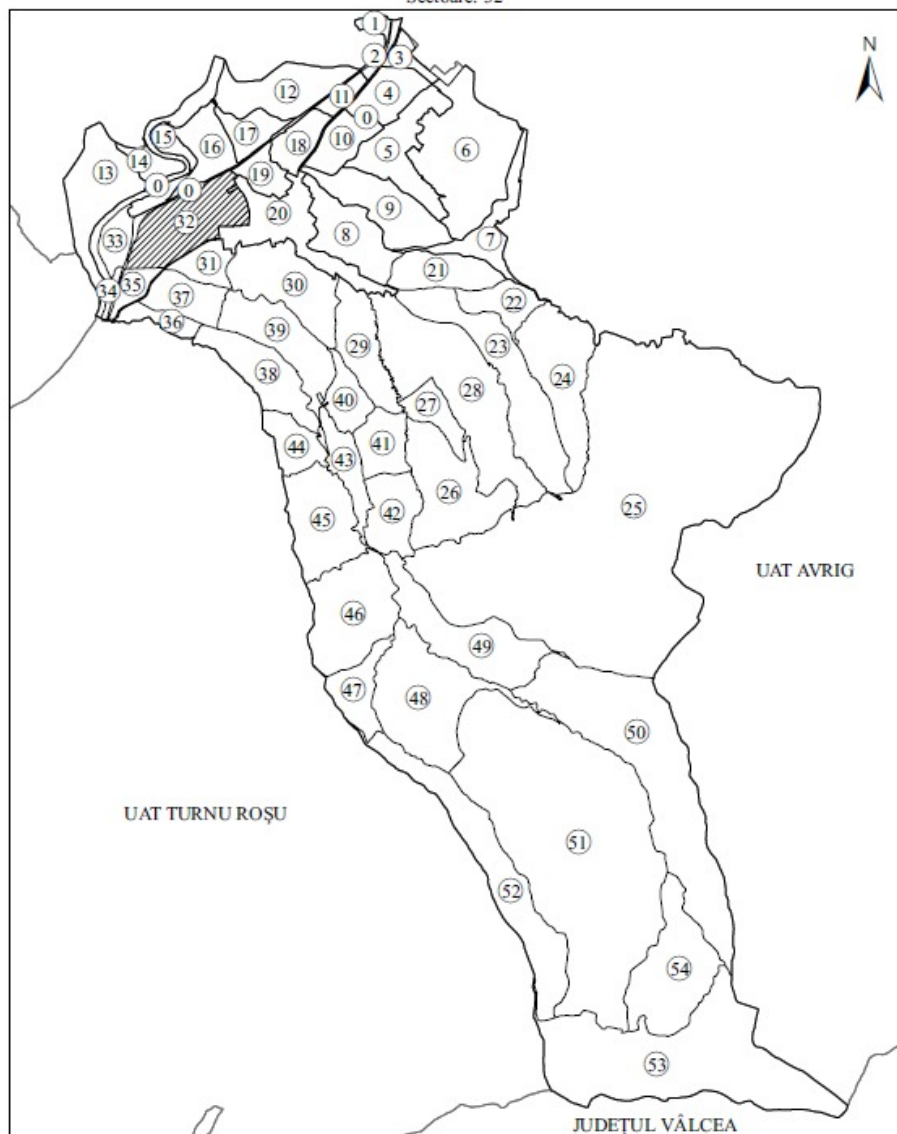

ANEXA Nr. 34

Reprezentarea grafică a sectoarelor cadastrale în care se desfășoară lucrări de înregistrare sistematică
Județ: SIBIU
UAT: RAȘNARI
Sectoare: 5, 16, 17, 18, 19

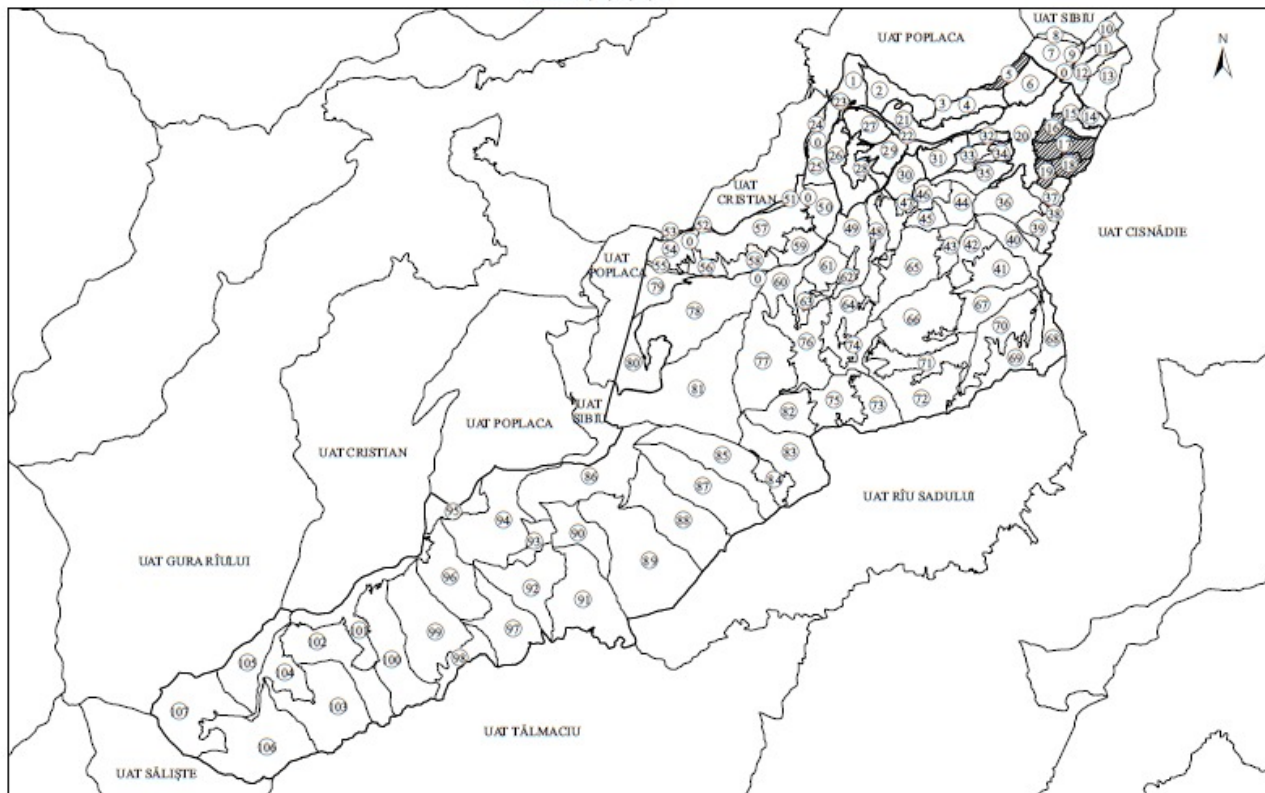

Reprezentarea grafică a sectoarelor cadastrale în care se desfășoară lucrări de înregistrare sistematică
Județ: SIBIU
UAT: SADU
Sectoare: 10, 11

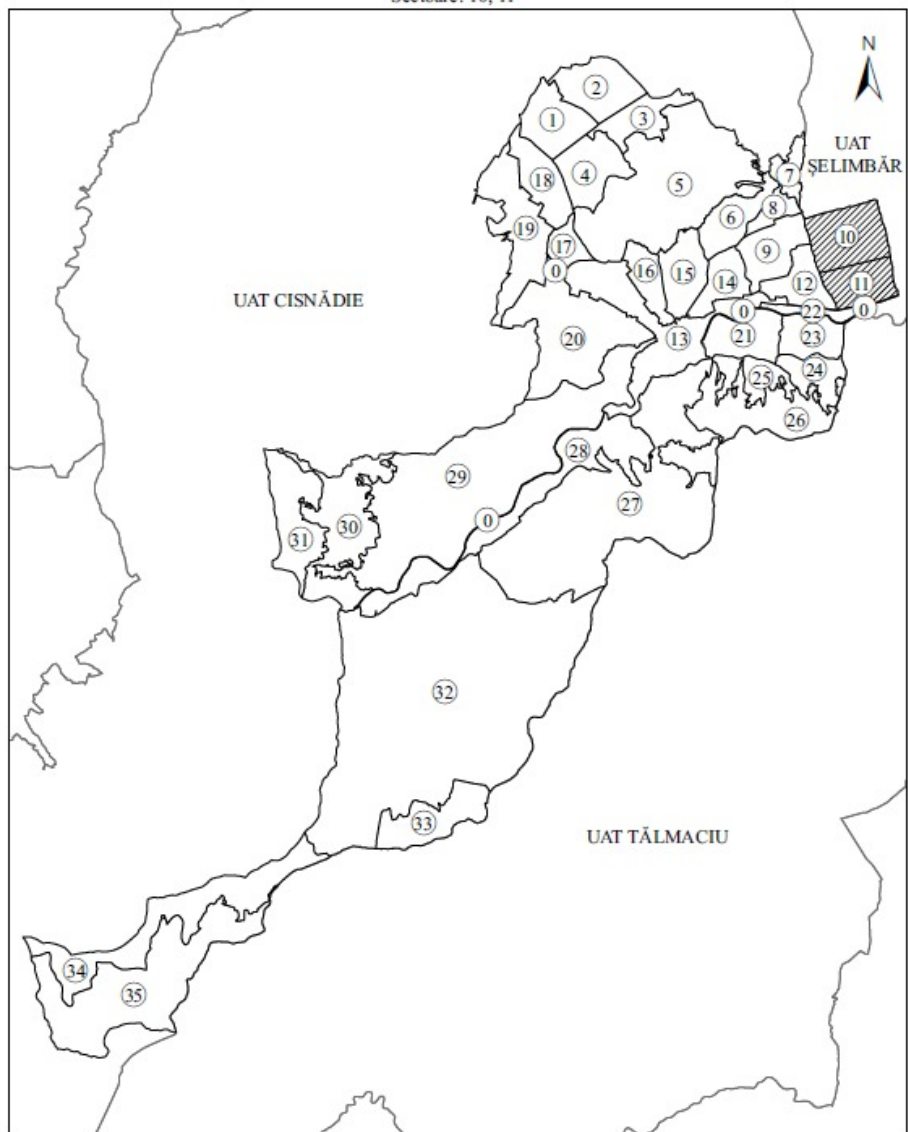

Reprezentarea grafică a sectoarelor cadastrale în care se desfășoară lucrări de înregistrare sistematică
Județ SIBIU
UAT SĂLIȘTE
Sectoare: 133, 156, 159, 165, 189, 245

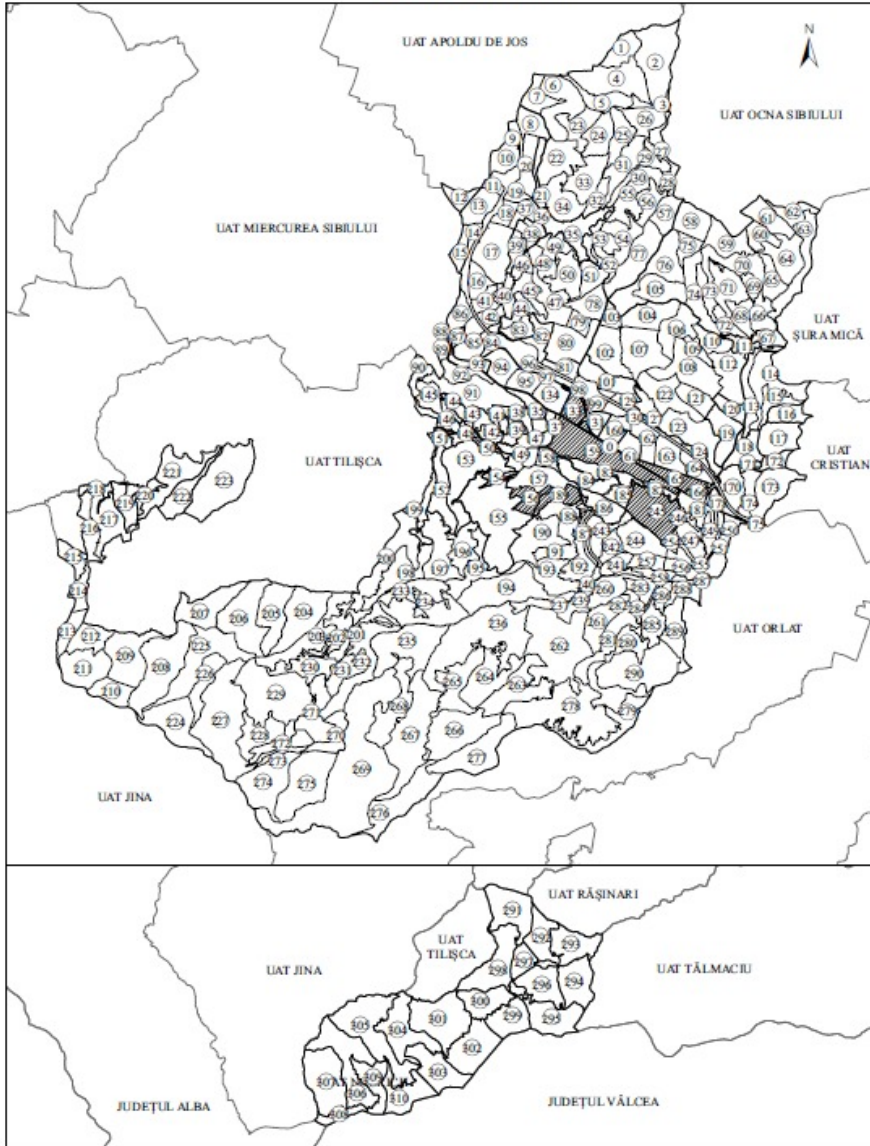

Reprezentarea grafică a sectoarelor cadastrale în care se desfășoară lucrări de înregistrare sistematică
Județ: SIBIU
UAT: SLIMNIC

Sectoare: 35, 46, 47, 60, 64, 65, 75, 76, 77, 79, 83, 99, 100, 101, 102, 103, 105, 113, 115, 117, 118, 120, 121, 122, 124, 125

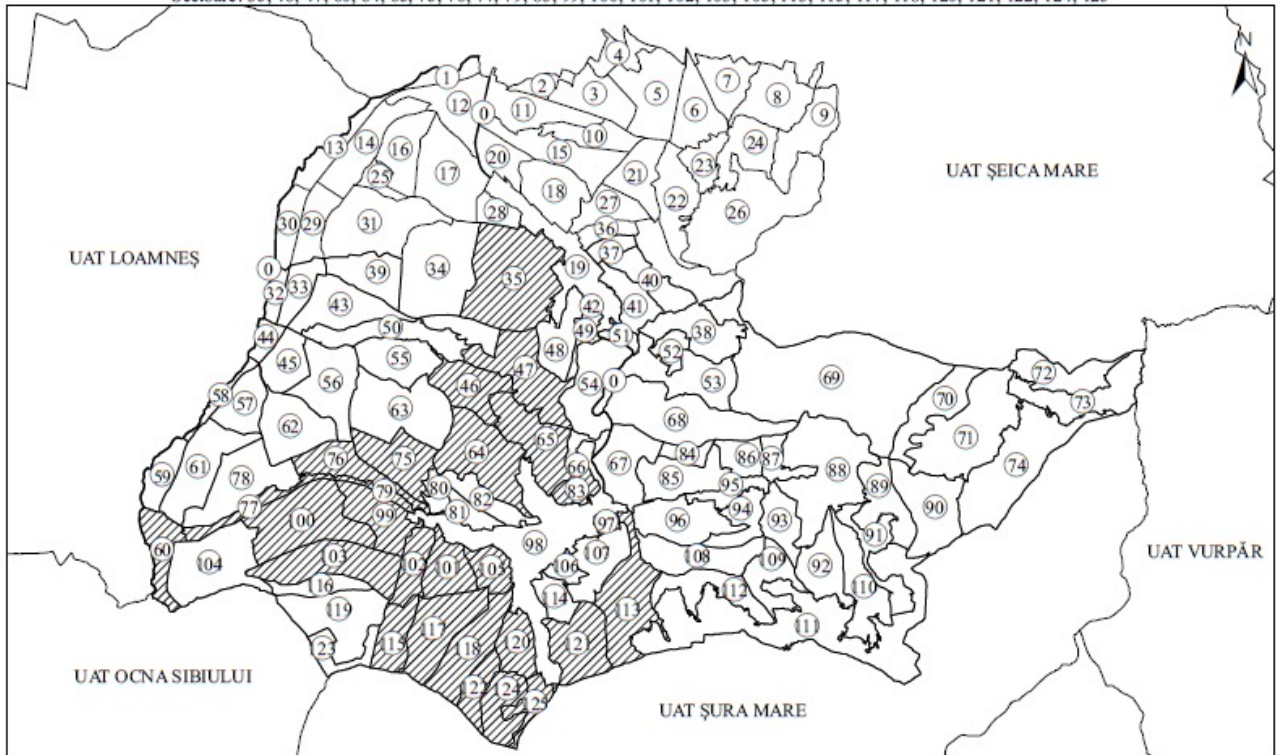

Reprezentarea grafică a sectoarelor cadastrale în care se desfășoară lucrări de înregistrare sistematică
Județ: SIBIU
UAT: ȘEICA MICĂ
Sectoare: 4, 11, 66, 67, 71

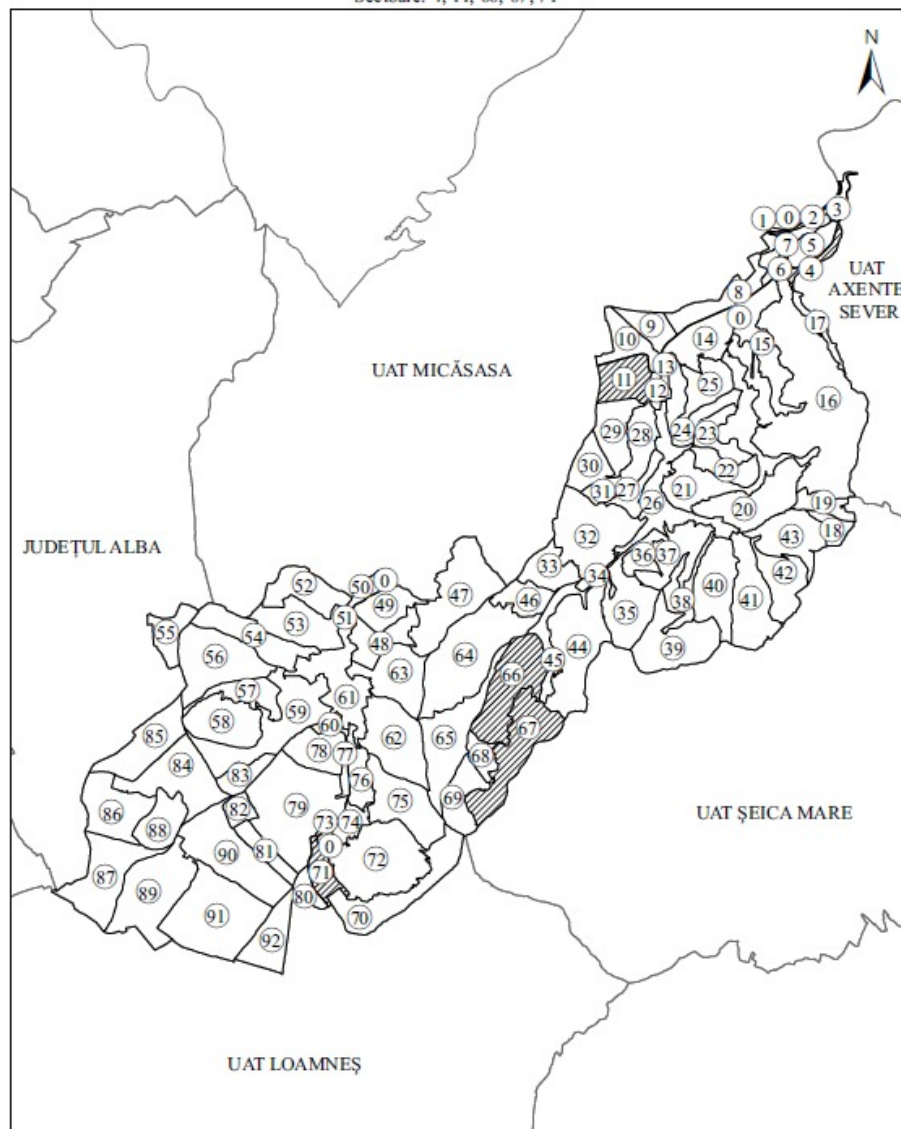

Reprezentarea grafică a sectoarelor cadastrale în care se desfășoară lucrări de înregistrare sistematică
Județ: SIBIU
UAT: ȘURA MARE
Sectoare: 42, 58, 59



ANEXA Nr. 40

Reprezentarea grafică a sectoarelor cadastrale în care se desfășoară lucrări de înregistrare sistematică
Județ: SIBIU
UAT: ȘURAMICĂ
Sectoare: 4, 5, 6, 7, 9, 11, 12, 13, 14, 16, 19, 21, 22, 25, 26, 27, 29, 30, 31, 32, 33, 34, 35, 36

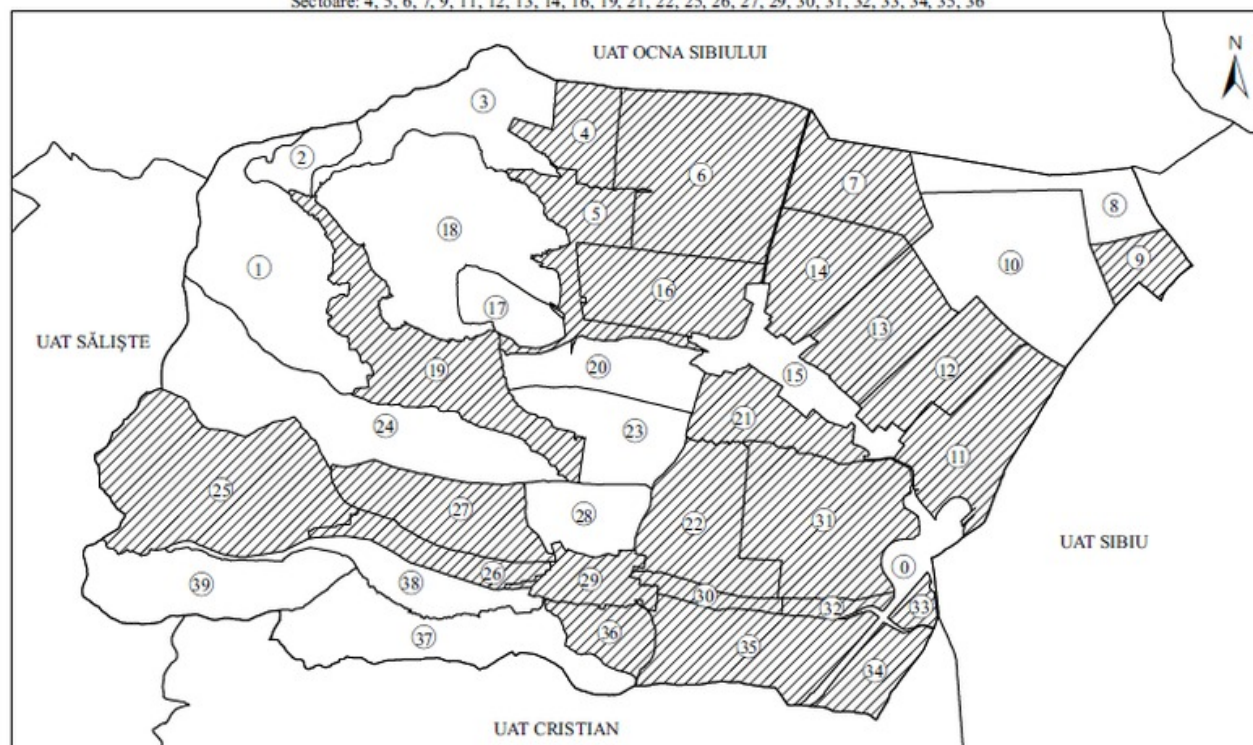

Reprezentarea grafică a sectoarelor cadastrale în care se desfășoară lucrări de înregistrare sistematică
Județ: SIBIU
UAJ: TĂLMACIU
Sectoare: 1, 2, 3, 16, 17, 18, 23, 24, 39, 45, 46

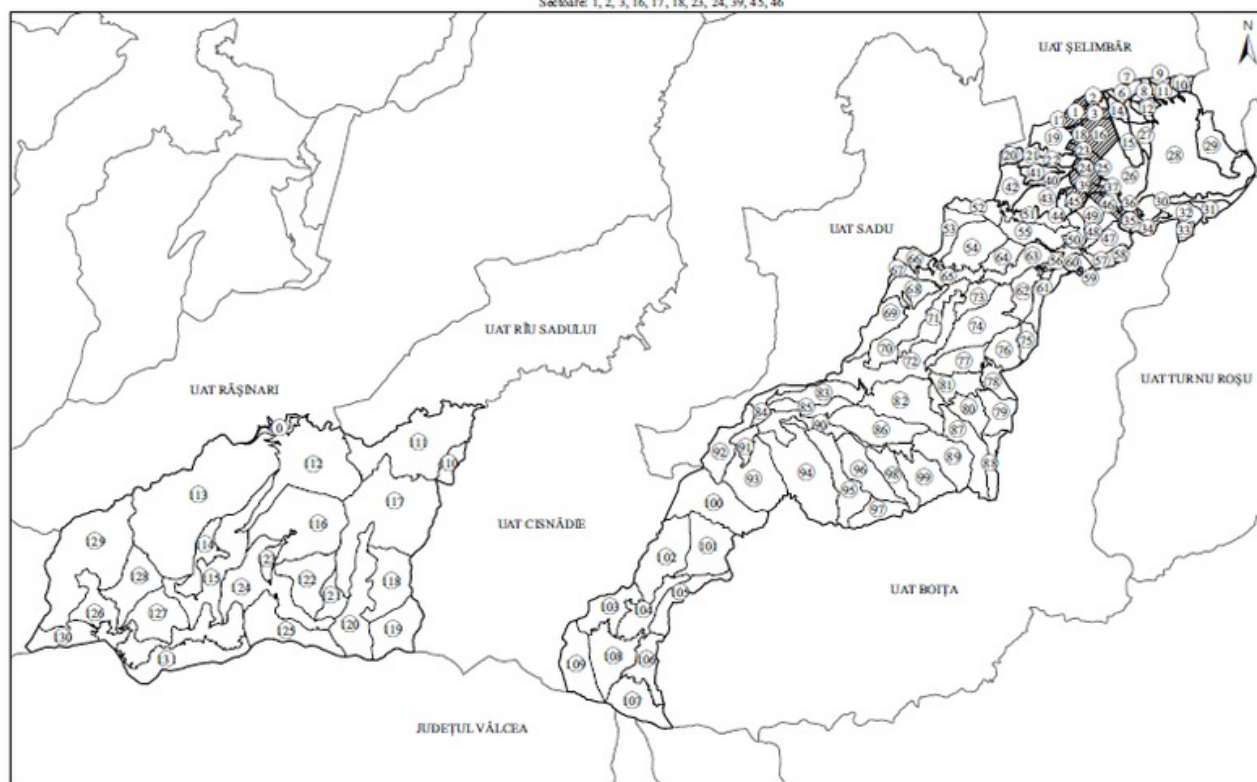

Reprezentarea grafică a sectoarelor cadastrale în care se desfășoară lucrări de înregistrare sistematică
Județ SIBIU
UAT TILIȘCA
Sectoare: 9, 10

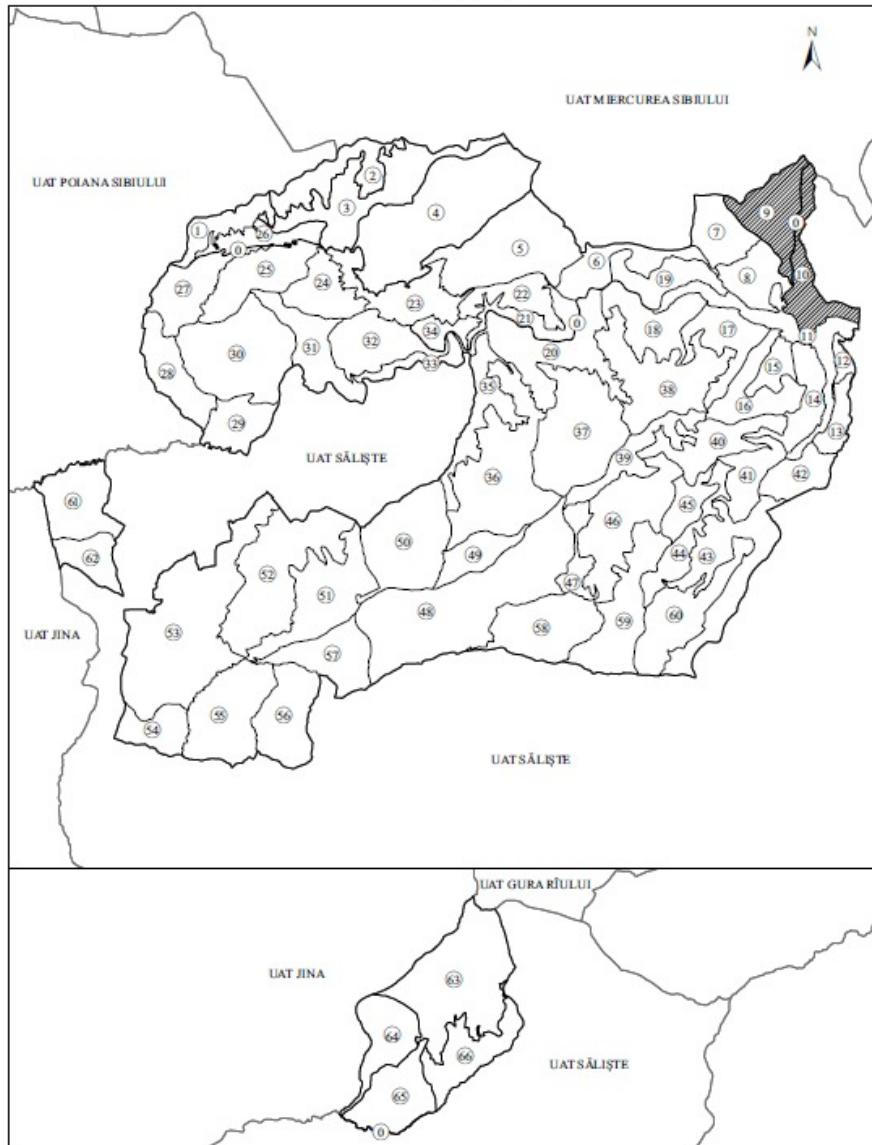

Reprezentarea grafică a sectoarelor cadastrale în care se desfășoară lucrări de înregistrare sistematică
Județ: SIBIU
UAT: VURPĂR
Sectoare: 37, 38, 43, 45, 46, 47, 66, 68, 69, 70

