

**Ordinul nr. 1438/2017 privind aprobarea începerii
lucrărilor de înregistrare sistematică a imobilelor, pe
sectoare cadastrale, în 10 unități administrativ-teritoriale
din județul Sibiu**

În vigoare de la 05 decembrie 2017

*Publicat în Monitorul Oficial, Partea I nr. 959 din 05 decembrie 2017. Formă
aplicabilă la 10 ianuarie 2019.*

Având în vedere prevederile art. 11 alin. (1) din Legea cadastrului și a publicității imobiliare nr. 7/1996, republicată, cu modificările și completările ulterioare, și ale art. 15 alin. (3) din Regulamentul de organizare și funcționare a Agenției Naționale de Cadastru și Publicitate Imobiliară, aprobat prin Hotărârea Guvernului nr. 1.288/2012, cu modificările și completările ulterioare,

în temeiul art. 3 alin. (13) din Legea cadastrului și a publicității imobiliare nr. 7/1996, republicată, cu modificările și completările ulterioare,

directorul general al Agenției Naționale de Cadastru și Publicitate Imobiliară emite prezentul ordin.

Art. 1. - Se aprobă începerea lucrărilor de înregistrare sistematică a imobilelor, pe sectoare cadastrale, situate pe teritoriul a 10 unități administrativ-teritoriale din județul Sibiu, după cum urmează:

- a) unitatea administrativ-teritorială Dumbrăveni - sectoarele cadastrale nr. 4, 5, 6, 8, 12, 13, 14, 18, 20, 22, 23 și 24;
- b) unitatea administrativ-teritorială Loamneș - sectoarele cadastrale nr. 7, 8, 9, 10, 11, 15, 16, 17, 18, 20, 21, 22, 23, 24, 40, 84 și 85;
- c) unitatea administrativ-teritorială Ludoș - sectoarele cadastrale nr. 1, 3, 4, 5, 7, 9, 10, 11, 13, 14, 15, 17, 21, 22, 25 și 26;
- d) unitatea administrativ-teritorială Marpod - sectoarele cadastrale nr. 25, 27, 29, 30, 32, 33, 34, 35, 36, 37, 38, 39, 43 și 45;
- e) unitatea administrativ-teritorială Moșna - sectoarele cadastrale nr. 5, 9, 10, 11, 16, 19 și 26;
- f) unitatea administrativ-teritorială Nocrich - sectoarele cadastrale nr. 28, 29, 30, 34 și 52;
- g) unitatea administrativ-teritorială Poplaca - sectoarele cadastrale nr. 2, 4, 5 și 6;
- h) unitatea administrativ-teritorială Roșia - sectoarele cadastrale nr. 2, 13, 16, 19, 57, 58, 75, 76, 77, 78, 79, 82, 83, 84, 85, 88, 89, 90, 98, 99, 100, 101, 104, 105, 126, 127, 128, 129, 130, 132, 133, 135, 138, 139, 140, 145, 150, 153 și 155;
- i) unitatea administrativ-teritorială Slimnic - sectoarele cadastrale nr. 6, 12, 14, 16, 17, 20, 25, 31, 32, 34, 39, 43, 50, 55, 56, 62, 63, 78, 104, 116, 119 și 123;
- j) unitatea administrativ-teritorială Șura Mare - sectoarele cadastrale nr. 63 și 82.

Art. 2. - Reprezentarea grafică a sectoarelor cadastrale în care se desfășoară lucrările de înregistrare sistematică a imobilelor este prevăzută în anexele nr. 1-10 la prezentul ordin.

Art. 3. - Anexele nr. 1-10 fac parte integrantă din prezentul ordin.

Art. 4. - Prezentul ordin se publică în Monitorul Oficial al României, Partea I.

Directorul general al Agenției Naționale de Cadastru și Publicitate
Imobiliară,
Radu Codruț Ștefănescu

București, 10 noiembrie 2017.
Nr. 1.438.

ANEXA Nr. 1

Reprezentarea grafică a sectoarelor cadastrale în care se desfășoară lucrări de înregistrare sistematică
Județ: SIBIU
UAT: DUMBRĂVENI
Sectoare: 4, 5, 6, 8, 12, 13, 14, 15, 18, 20, 22, 23, 24

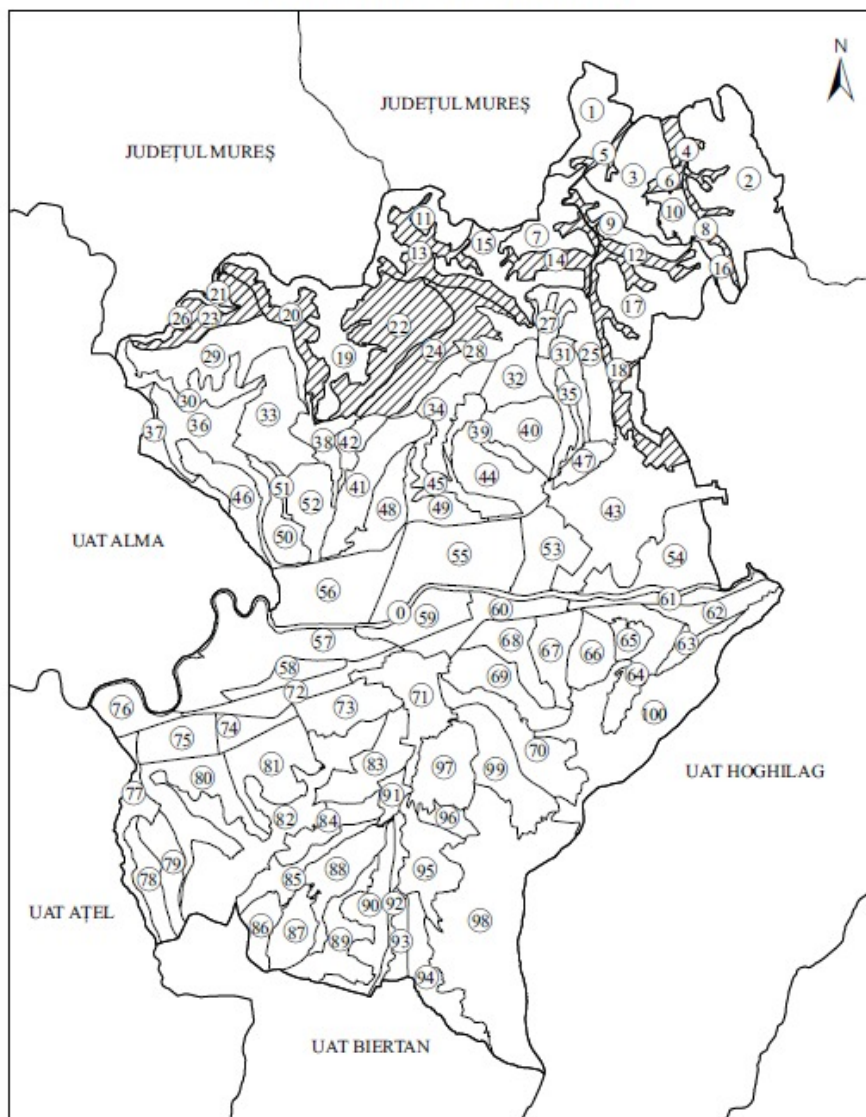

ANEXA Nr. 2

Reprezentarea grafică a sectoarelor cadastrale în care se desfășoară lucrări de înregistrare sistematică
Județ: SIBIU
UAT: LOAMNEȘ
Sectoare: 7, 8, 9, 10, 11, 15, 16, 17, 18, 20, 21, 22, 23, 24, 40, 84, 85

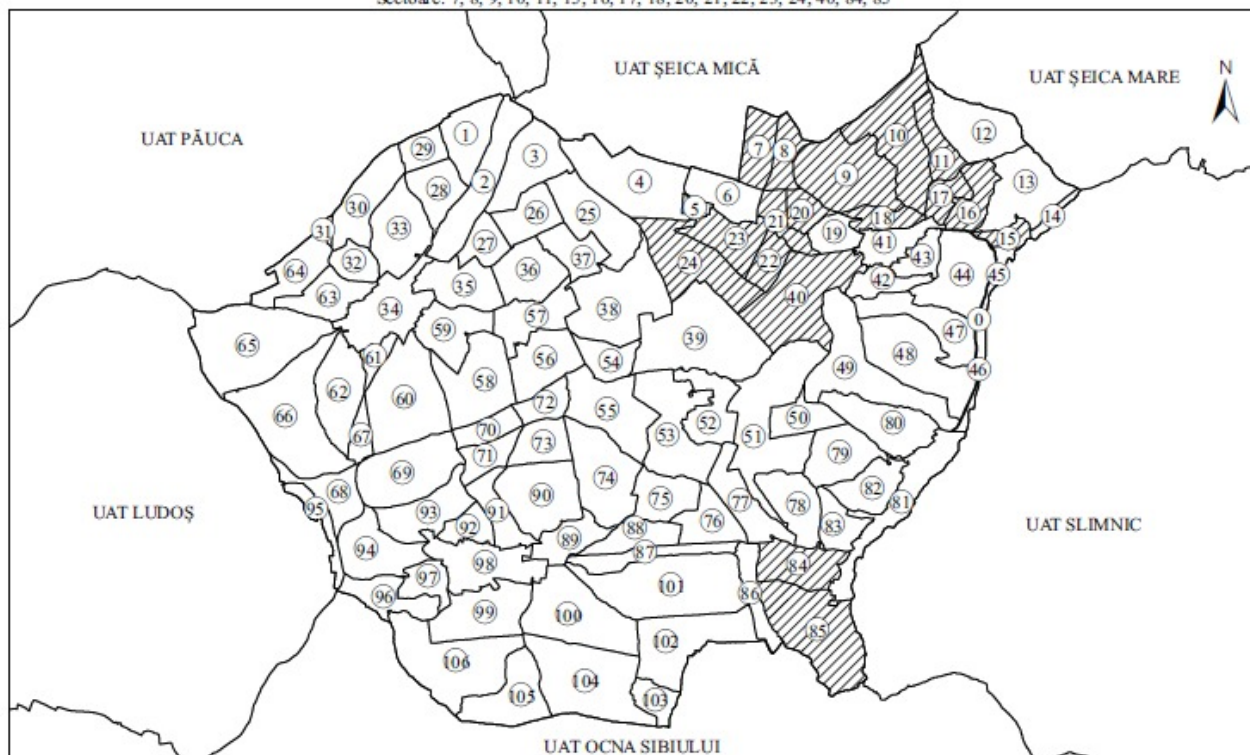

ANEXA Nr. 3

Reprezentarea grafică a sectoarelor cadastrale în care se desfășoară lucrări de înregistrare sistematică
Județ: SIBIU
UAT: LUDOȘ
Sectoare: 1, 3, 4, 5, 7, 9, 10, 11, 13, 14, 15, 17, 21, 22, 25, 26.

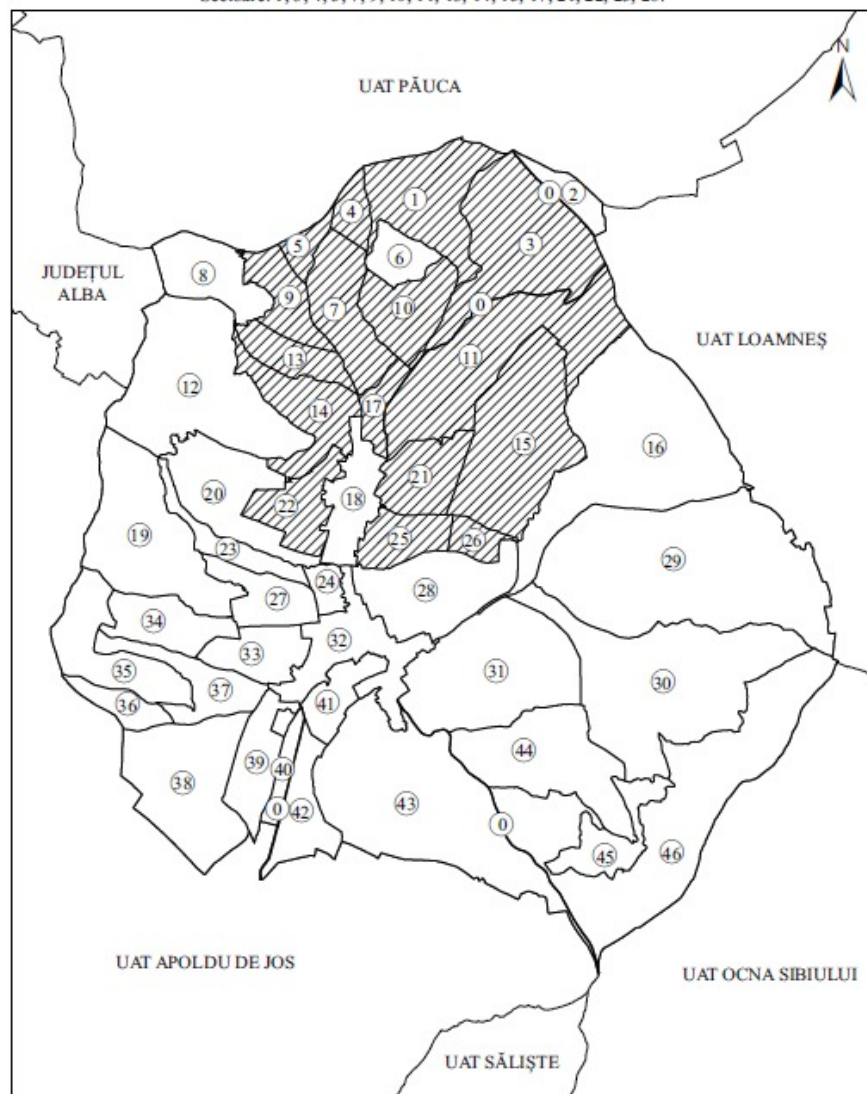

ANEXA Nr. 4

Reprezentarea grafică a sectoarelor cadastrale în care se desfășoară lucrări de înregistrare sistematică

Județ: SIBIU

UAT: MARPOD

Sectoare: 25, 27, 29, 30, 32, 33, 34, 35, 36, 37, 38, 39, 43, 45

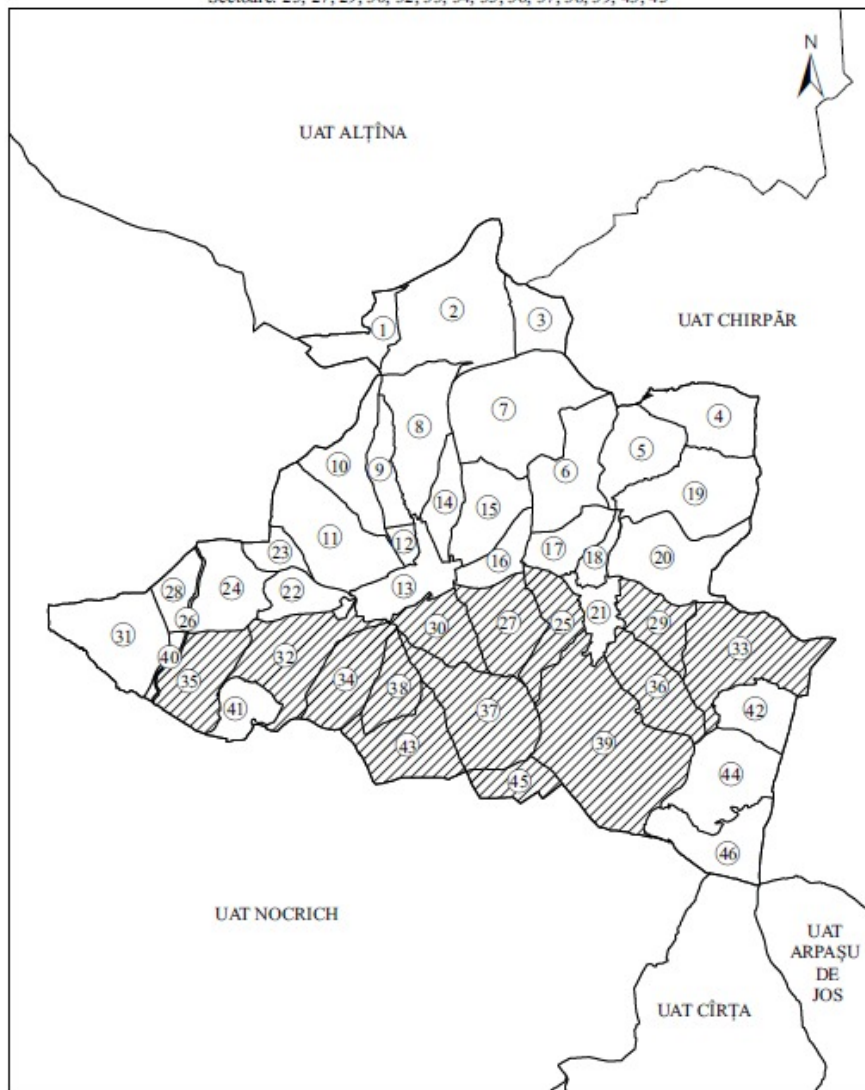

ANEXA Nr. 5

Reprezentarea grafică a sectoarelor cadastrale în care se desfășoară lucrări de înregistrare sistematică
Judet: SIBIU
UAT: MOȘNA
Sectoare: 5, 9, 10, 11, 16, 19, 26.

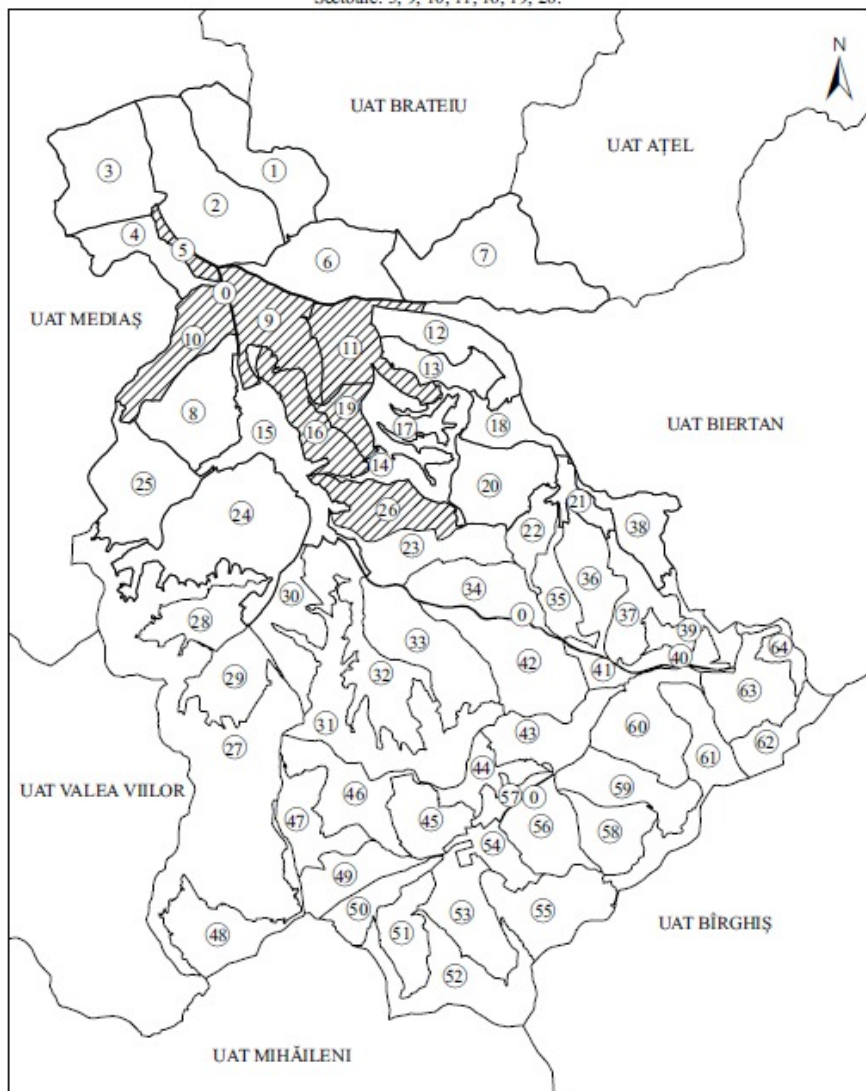

ANEXA Nr. 6

Reprezentarea grafică a sectoarelor cadastrale în care se desfășoară lucrări de înregistrare sistematică
Județ: SIBIU
UAT: NOCRICH
Sectoare: 28, 29, 30, 34, 52.

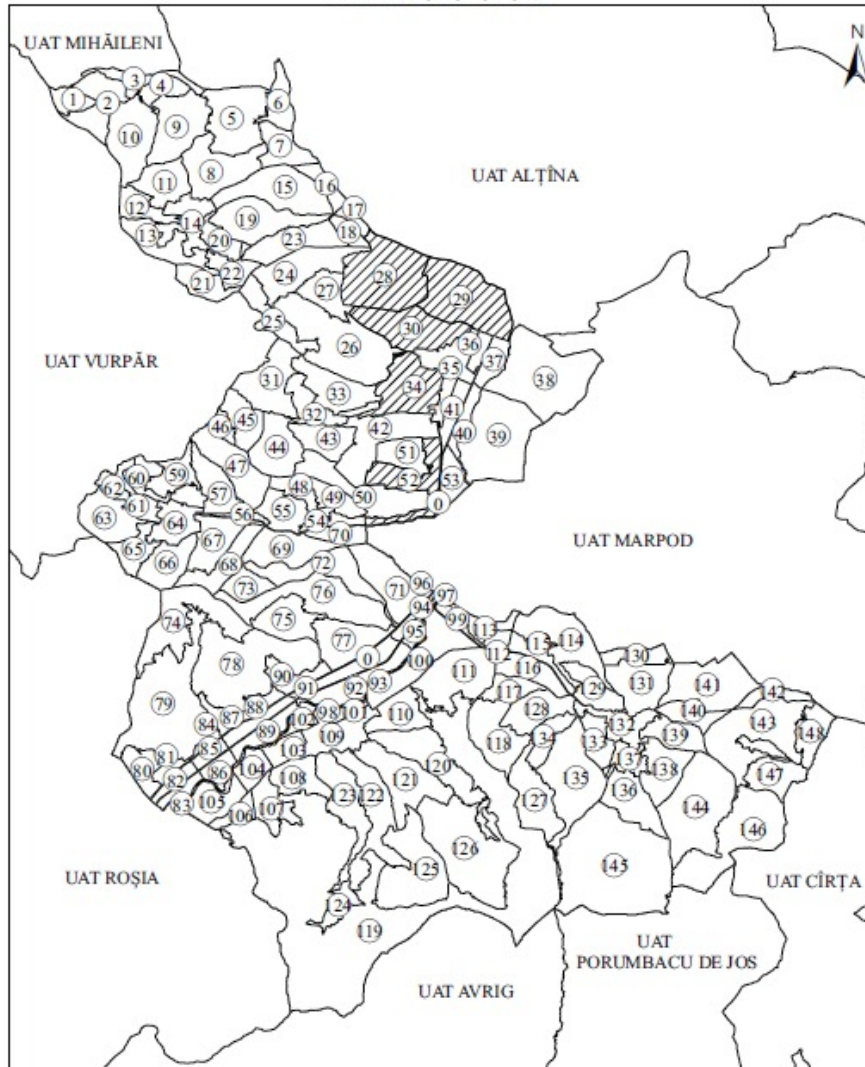

ANEXA Nr. 7

Reprezentarea grafică a sectoarelor cadastrale în care se desfășoară lucrări de înregistrare sistematică
Judet: SIBIU
UAT: POPLACA
Sectoare: 2,4,5,6

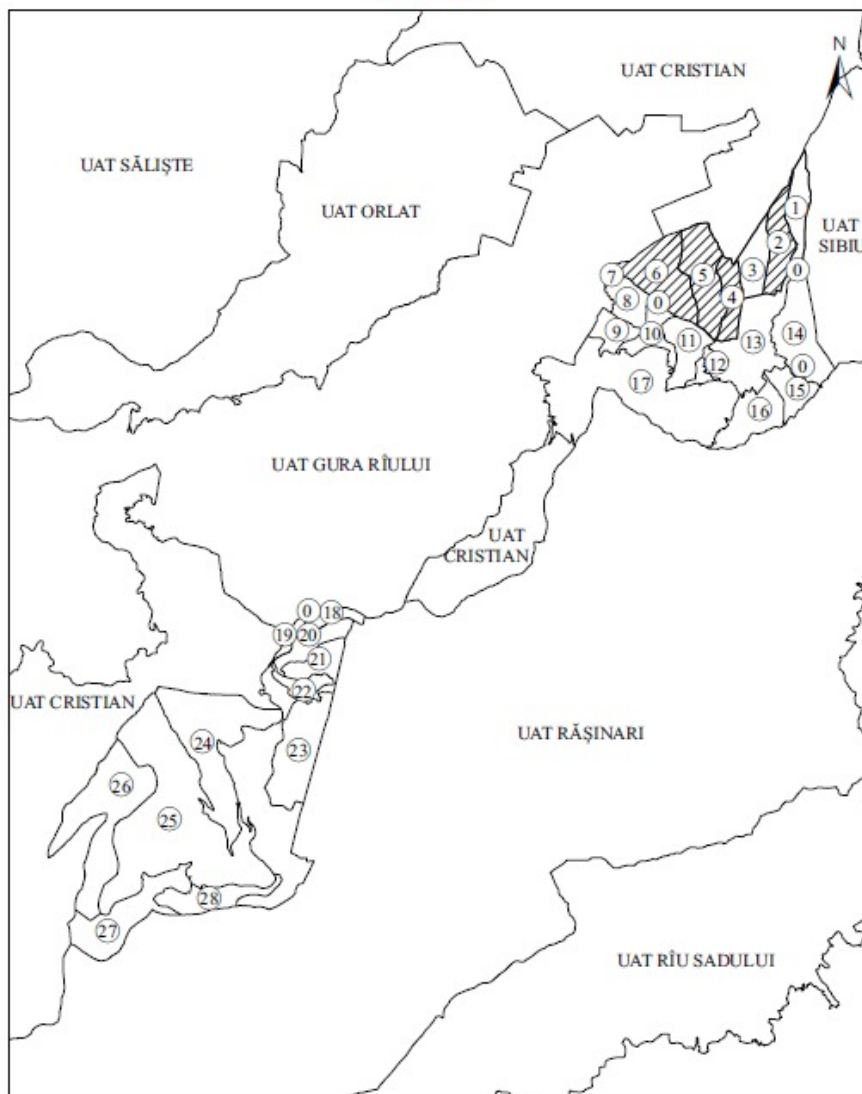

ANEXA Nr. 8

Județ: SIBIU
UAT: ROȘIA
Sectoare: 2, 13, 16, 19, 57, 58, 75, 76, 77, 78, 79, 82, 83,
84, 85, 88, 89, 90, 98, 99, 100, 101, 104, 105, 126, 127, 128,
129, 130, 132, 133, 135, 138, 139, 140, 145, 150, 153, 155.

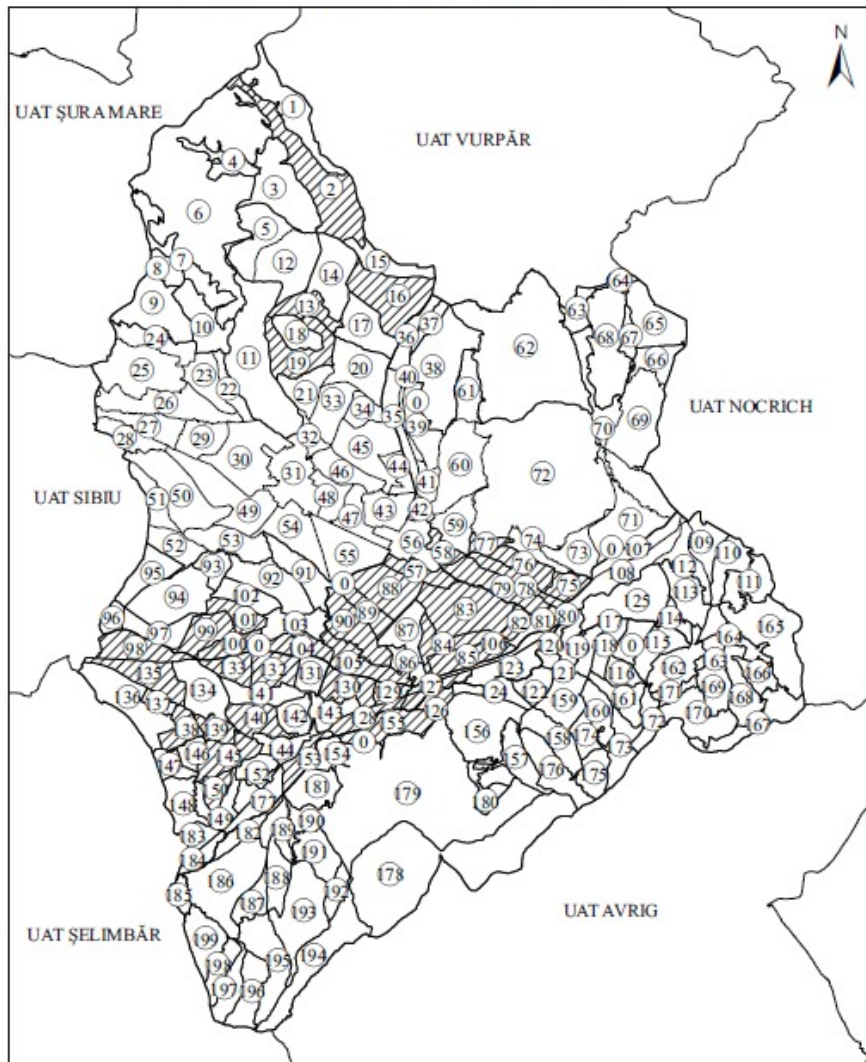

Reprezentarea grafică a sectoarelor cadastrale în care se desfășoară lucrări de înregistrare sistematică
Județ: SIBIU
UAT: SLIMNIC
Sectoare: 6, 12, 14, 16, 17, 20, 25, 31, 32, 34, 39, 43, 50, 55, 56, 62, 63, 78, 104, 116, 119, 123

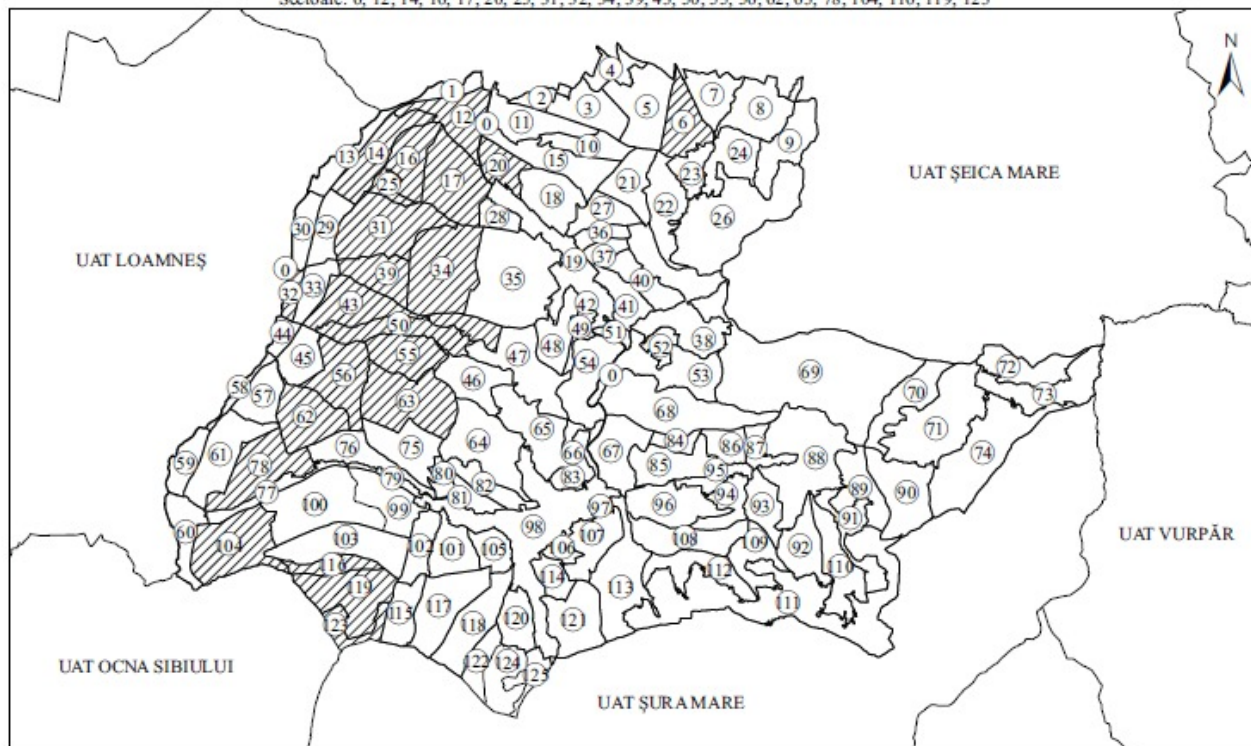

ANEXA Nr. 10

Reprezentarea grafică a sectoarelor cadastrale în care se desfășoară lucrări de înregistrare sistematică
Județ: SIBIU
UAT: ȘURA MARE
Sectoare: 63, 82

