

**DATE DESPRE IMOBILUL NR. 2883**

Oficiul de Cadastru și Publicitate Imobiliară SIBIU  
Biroul de Cadastru și Publicitate Imobiliară Medias

**A. Partea I. Descrierea imobilului**

TEREN Extravilan

Adresa: Jud. Sibiu

Nr. Crt	Nr cadastral Nr. topografic	Suprafața* (mp)	Observații / Referințe
A1		650	Sector cadastral:57 Teren neimprejmuit;

**B. Partea II. Proprietari și acte**

Inscrieri privitoare la dreptul de proprietate și alte drepturi reale		Referințe
/		
Act Normativ nr. 7, din 13/03/1996 emis de PARLAMENTUL ROMÂNIEI (lege);		
B1	Intabulare, drept de PROPRIETATE, dobandit prin Lege, cota actuala 1/1 1) NEIDENTIFICAT NEIDENTIFICAT	A1
B2	Se noteaza mențiunea de proprietar neidentificat	A1

**C. Partea III. SARCINI .**

Inscrieri privind dezmembramintele dreptului de proprietate, drepturi reale de garanție și sarcini	Referințe
NU SUNT	

## Anexa Nr. 1 La Partea I

## Teren

Nr cadastral	Suprafața (mp)*	Observații / Referințe
	650	

\* Suprafața este determinată în planul de proiecție Stereo 70.

## DETALII LINIARE IMOBIL

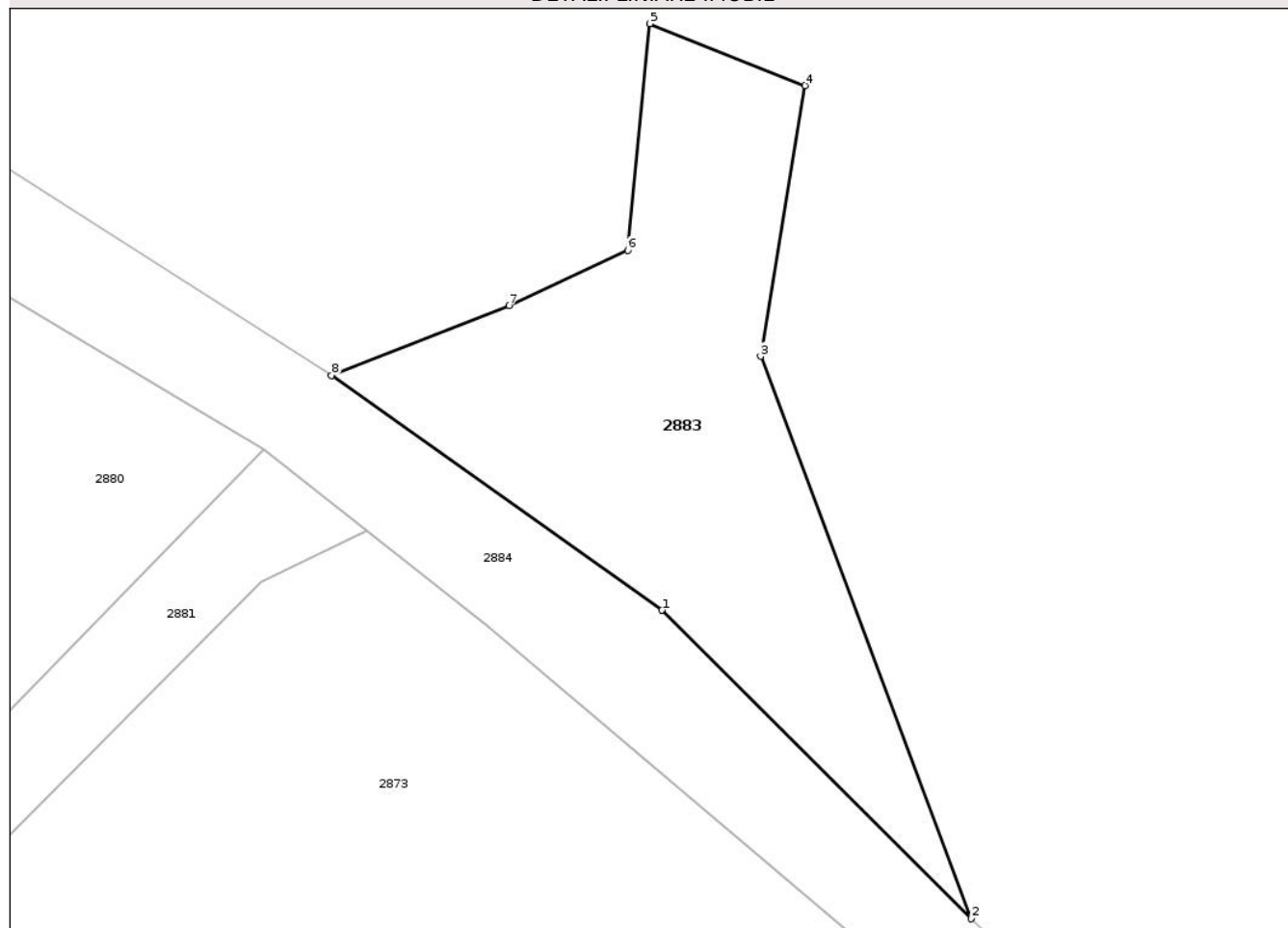

## Date referitoare la teren

Crt	Categorie folosință	Intra vilan	Suprafața (mp)	Tarla	Parcelă	Nr. topo	Observații / Referințe
1	pasune	NU	650	51	2654	-	

## Lungime Segmente

1) Valorile lungimilor segmentelor sunt obținute din proiecție în plan.

Punct început	X / Y	Punct sfârșit	X / Y	Lungime segment (** (m)
1	430.633,823 510.554,61	2	430.652,954 510.535,527	27.021
2	430.652,954 510.535,527	3	430.639,93 510.570,306	37.137
3	430.639,93 510.570,306	4	430.642,672 510.587,058	16.975
4	430.642,672 510.587,058	5	430.633,075 510.590,879	10.329
5	430.633,075 510.590,879	6	430.631,704 510.576,869	14.076

Punct început	X / Y	Punct sfârșit	X / Y	Lungime segment (** (m)
6	430.631,704 510.576,869	7	430.624,36 510.573,44	8.105
7	430.624,36 510.573,44	8	430.613,369 510.569,131	11.806
8	430.613,369 510.569,131	1	430.633,823 510.554,61	25.085

\*\* Lungimile segmentelor sunt determinate în planul de proiecție Stereo 70 și sunt rotunjite la 1 milimetru.

\*\*\* Distanța dintre puncte este formată din segmente cumulate ce sunt mai mici decât valoarea 1 milimetru.

Neutilizabil în Circuitul Civil



**DATE DESPRE IMOBILUL NR. 2884**

Oficiul de Cadastru și Publicitate Imobiliară SIBIU  
Biroul de Cadastru și Publicitate Imobiliară Medias

**A. Partea I. Descrierea imobilului**

TEREN Extravilan

Adresa: Jud. Sibiu

Nr. Crt	Nr cadastral Nr. topografic	Suprafața* (mp)	Observații / Referințe
A1		3.420	Sector cadastral:57 Teren neimprejmuit;

**B. Partea II. Proprietari și acte**

Inscrieri privitoare la dreptul de proprietate și alte drepturi reale		Referințe
/		
Act Normativ nr. 7, din 13/03/1996 emis de PARLAMENTUL ROMÂNIEI (lege);		
B1	Intabulare, drept de PROPRIETATE, dobândit prin Lege, cota actuala 1/1 1) NEIDENTIFICAT NEIDENTIFICAT	A1
B2	Se noteaza mențiunea de proprietar neidentificat	A1

**C. Partea III. SARCINI .**

Inscrieri privind dezmembramintele dreptului de proprietate, drepturi reale de garanție și sarcini	Referințe
NU SUNT	

## Anexa Nr. 1 La Partea I

## Teren

Nr cadastral	Suprafața (mp)*	Observații / Referințe
	3.420	

\* Suprafața este determinată în planul de proiecție Stereo 70.

## DETALII LINIARE IMOBIL

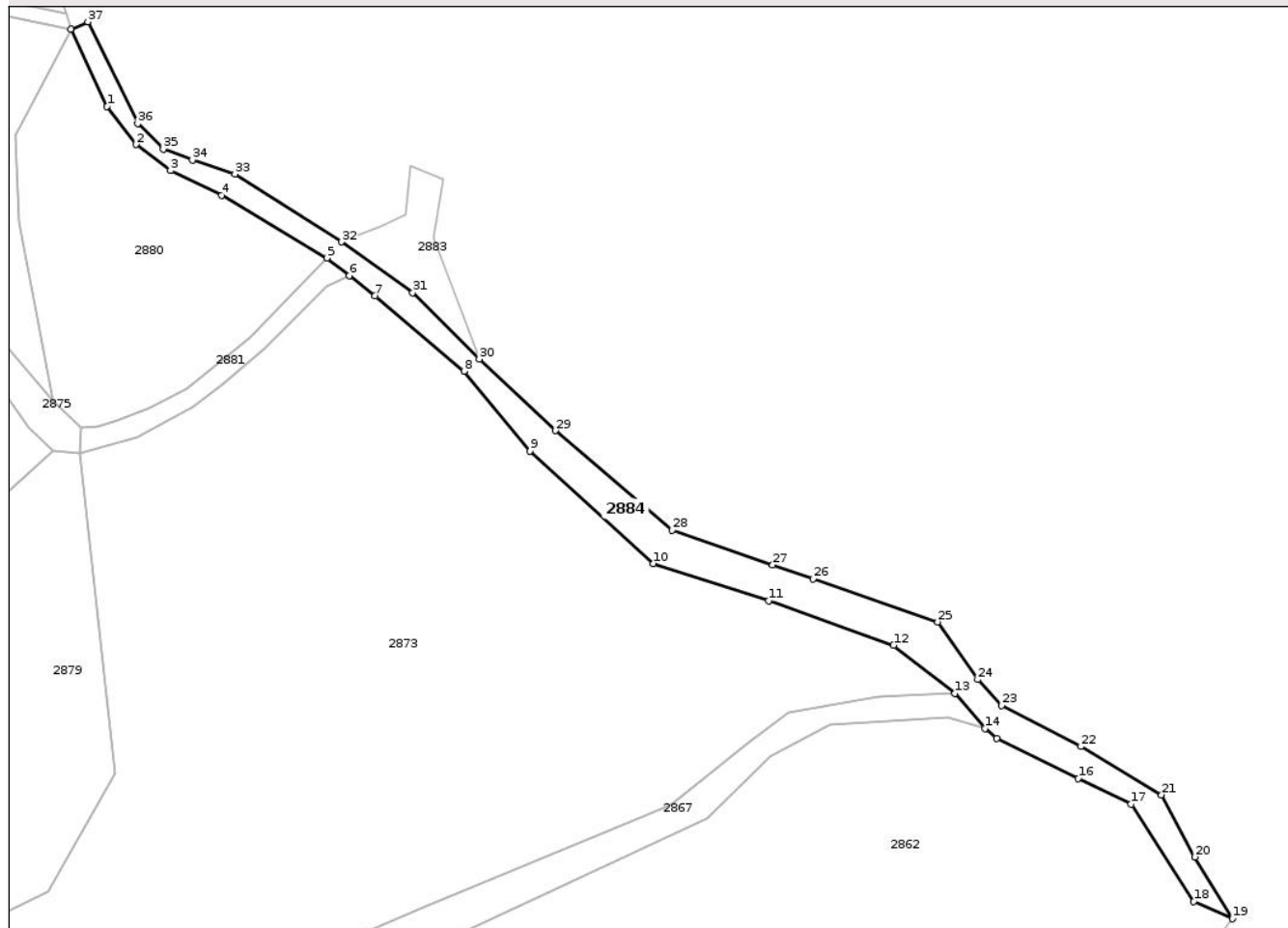

## Date referitoare la teren

Crt	Categorie folosință	Intra vilan	Suprafața (mp)	Tarla	Parcelă	Nr. topo	Observații / Referințe
1	drum	NU	3.420	51	2655	-	

## Lungime Segmente

1) Valorile lungimilor segmentelor sunt obținute din proiecție în plan.

Punct început	X / Y	Punct sfârșit	X / Y	Lungime segment (** (m)
1	430.545,899 510.608,035	2	430.554,276 510.597,105	13.771
3	430.564,165 510.589,629	4	430.578,882 510.582,565	16.324
5	430.609,143 510.564,564	6	430.615,561 510.559,509	8.169
7	430.623,02 510.553,635	8	430.648,608 510.532,013	33.501
9	430.667,615 510.509,056	10	430.702,936 510.476,75	47.867

Punct început	X / Y	Punct sfârșit	X / Y	Lungime segment (** (m)
2	430.554,276 510.597,105	3	430.564,165 510.589,629	12.398
4	430.578,882 510.582,565	5	430.609,143 510.564,564	35.21
6	430.615,561 510.559,509	7	430.623,02 510.553,635	9.494
8	430.648,608 510.532,013	9	430.667,615 510.509,056	29.804
10	430.702,936 510.476,75	11	430.736,184 510.466,107	34.91

Punct început	X / Y	Punct sfârșit	X / Y	Lungime segment (** (m)	Punct început	X / Y	Punct sfârșit	X / Y	Lungime segment (** (m)
11	430.736,184 510.466,107	12	430.772,114 510.453,313	38.14	12	430.772,114 510.453,313	13	430.789,776 510.439,452	22.452
13	430.789,776 510.439,452	14	430.798,366 510.429,412	13.213	14	430.798,366 510.429,412	15	430.801,738 510.426,548	4.424
15	430.801,738 510.426,548	16	430.825,19 510.415,057	26.116	16	430.825,19 510.415,057	17	430.840,44 510.407,661	16.948
17	430.840,44 510.407,661	18	430.858,446 510.379,682	33.273	18	430.858,446 510.379,682	19	430.869,559 510.374,762	12.153
19	430.869,559 510.374,762	20	430.858,788 510.392,494	20.747	20	430.858,788 510.392,494	21	430.849,191 510.410,324	20.249
21	430.849,191 510.410,324	22	430.825,984 510.424,236	27.058	22	430.825,984 510.424,236	23	430.803,168 510.435,992	25.667
23	430.803,168 510.435,992	24	430.796,313 510.443,438	10.12	24	430.796,313 510.443,438	25	430.784,758 510.459,994	20.19
25	430.784,758 510.459,994	26	430.749,016 510.472,338	37.813	26	430.749,016 510.472,338	27	430.737,336 510.476,372	12.358
27	430.737,336 510.476,372	28	430.708,46 510.486,34	30.548	28	430.708,46 510.486,34	29	430.674,888 510.514,954	44.111
29	430.674,888 510.514,954	30	430.652,954 510.535,527	30.073	30	430.652,954 510.535,527	31	430.633,823 510.554,61	27.021
31	430.633,823 510.554,61	32	430.613,369 510.569,131	25.085	32	430.613,369 510.569,131	33	430.582,737 510.588,661	36.328
33	430.582,737 510.588,661	34	430.570,456 510.592,656	12.914	34	430.570,456 510.592,656	35	430.562,094 510.595,778	8.925
35	430.562,094 510.595,778	36	430.554,772 510.603,101	10.356	36	430.554,772 510.603,101	37	430.540,426 510.632,367	32.593
37	430.540,426 510.632,367	38	430.535,585 510.630,316	5.258	38	430.535,585 510.630,316	1	430.545,899 510.608,035	24.553

\*\* Lungimile segmentelor sunt determinate în planul de proiecție Stereo 70 și sunt rotunjite la 1 milimetru.

\*\*\* Distanța dintre puncte este formată din segmente cumulate ce sunt mai mici decât valoarea 1 milimetru.



**DATE DESPRE IMOBILUL NR. 3120**

Oficiul de Cadastru și Publicitate Imobiliară SIBIU  
Biroul de Cadastru și Publicitate Imobiliară Medias

**A. Partea I. Descrierea imobilului**

TEREN Extravilan

Adresa: Jud. Sibiu

Nr. Crt	Nr cadastral Nr. topografic	Suprafața* (mp)	Observații / Referințe
A1		200	Sector cadastral:57 Teren neimprejmuit;

**B. Partea II. Proprietari și acte**

Inscrieri privitoare la dreptul de proprietate și alte drepturi reale		Referințe
/		
Act Normativ nr. 7, din 13/03/1996 emis de PARLAMENTUL ROMÂNIEI (lege);		
B1	Intabulare, drept de PROPRIETATE, dobândit prin Lege, cota actuala 1/1 1) NEIDENTIFICAT NEIDENTIFICAT	A1
B2	Se noteaza mențiunea de proprietar neidentificat	A1

**C. Partea III. SARCINI .**

Inscrieri privind dezmembramintele dreptului de proprietate, drepturi reale de garanție și sarcini	Referințe
NU SUNT	

## Anexa Nr. 1 La Partea I

## Teren

Nr cadastral	Suprafața (mp)*	Observații / Referințe
	200	

\* Suprafața este determinată în planul de proiecție Stereo 70.

## DETALII LINIARE IMOBIL

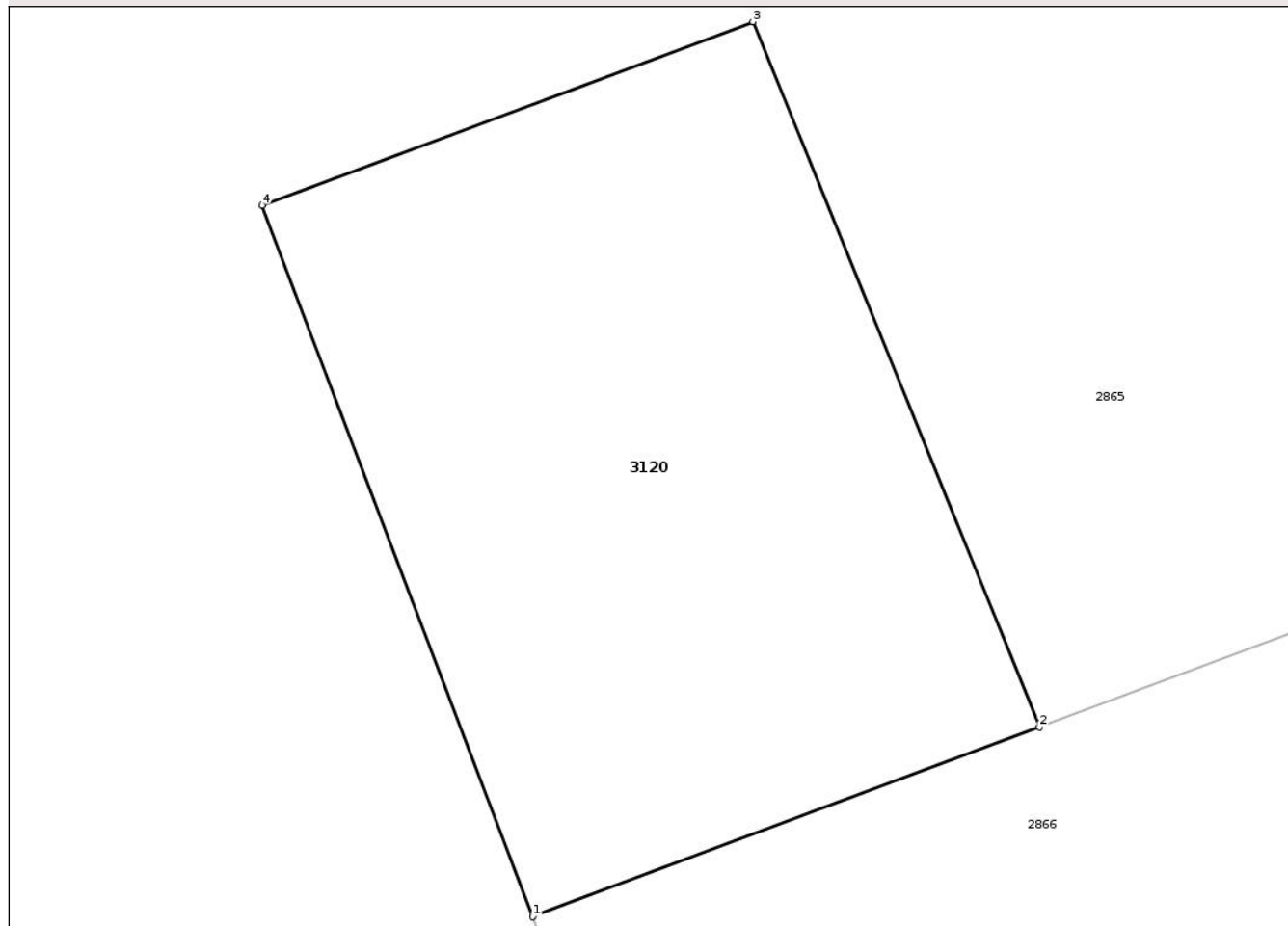

## Date referitoare la teren

Crt	Categorie folosință	Intra vilan	Suprafața (mp)	Tarla	Parcelă	Nr. topo	Observații / Referințe
1	faneata	NU	200	51	2670	-	

## Lungime Segmente

1) Valorile lungimilor segmentelor sunt obținute din proiecție în plan.

Punct început	X / Y	Punct sfârșit	X / Y	Lungime segment (** (m)
1	429.785,818 510.933,532	2	429.797,079 510.937,746	12.023
2	429.797,079 510.937,746	3	429.790,715 510.953,413	16.91
3	429.790,715 510.953,413	4	429.779,813 510.949,333	11.64
4	429.779,813 510.949,333	1	429.785,818 510.933,532	16.904

\*\* Lungimile segmentelor sunt determinate în planul de proiecție Stereo 70 și sunt rotunjite la 1 milimetru.

\*\*\* Distanța dintre puncte este formată din segmente cumulate ce sunt mai mici decât valoarea 1 milimetru.

Neutilizabil în Circuitul  
Civil



**DATE DESPRE IMOBILUL NR. 2864**

Oficiul de Cadastru și Publicitate Imobiliară SIBIU  
Biroul de Cadastru și Publicitate Imobiliară Medias

**A. Partea I. Descrierea imobilului**

TEREN Extravilan

Adresa: Jud. Sibiu

Nr. Crt	Nr cadastral Nr. topografic	Suprafața* (mp)	Observații / Referințe
A1		8.000	Sector cadastral:57 Teren neimprejmut;

**B. Partea II. Proprietari și acte**

Inscrieri privitoare la dreptul de proprietate și alte drepturi reale		Referințe
/		
Act Normativ nr. 7, din 13/03/1996 emis de PARLAMENTUL ROMÂNIEI (lege);		
B1	Intabulare, drept de PROPRIETATE, dobândit prin Lege, cota actuala 1/1 1) NEIDENTIFICAT NEIDENTIFICAT	A1
B2	Se noteaza mențiunea de proprietar neidentificat	A1

**C. Partea III. SARCINI .**

Inscrieri privind dezmembramintele dreptului de proprietate, drepturi reale de garanție și sarcini	Referințe
NU SUNT	

## Anexa Nr. 1 La Partea I

## Teren

Nr cadastral	Suprafața (mp)*	Observații / Referințe
	8.000	

\* Suprafața este determinată în planul de proiecție Stereo 70.

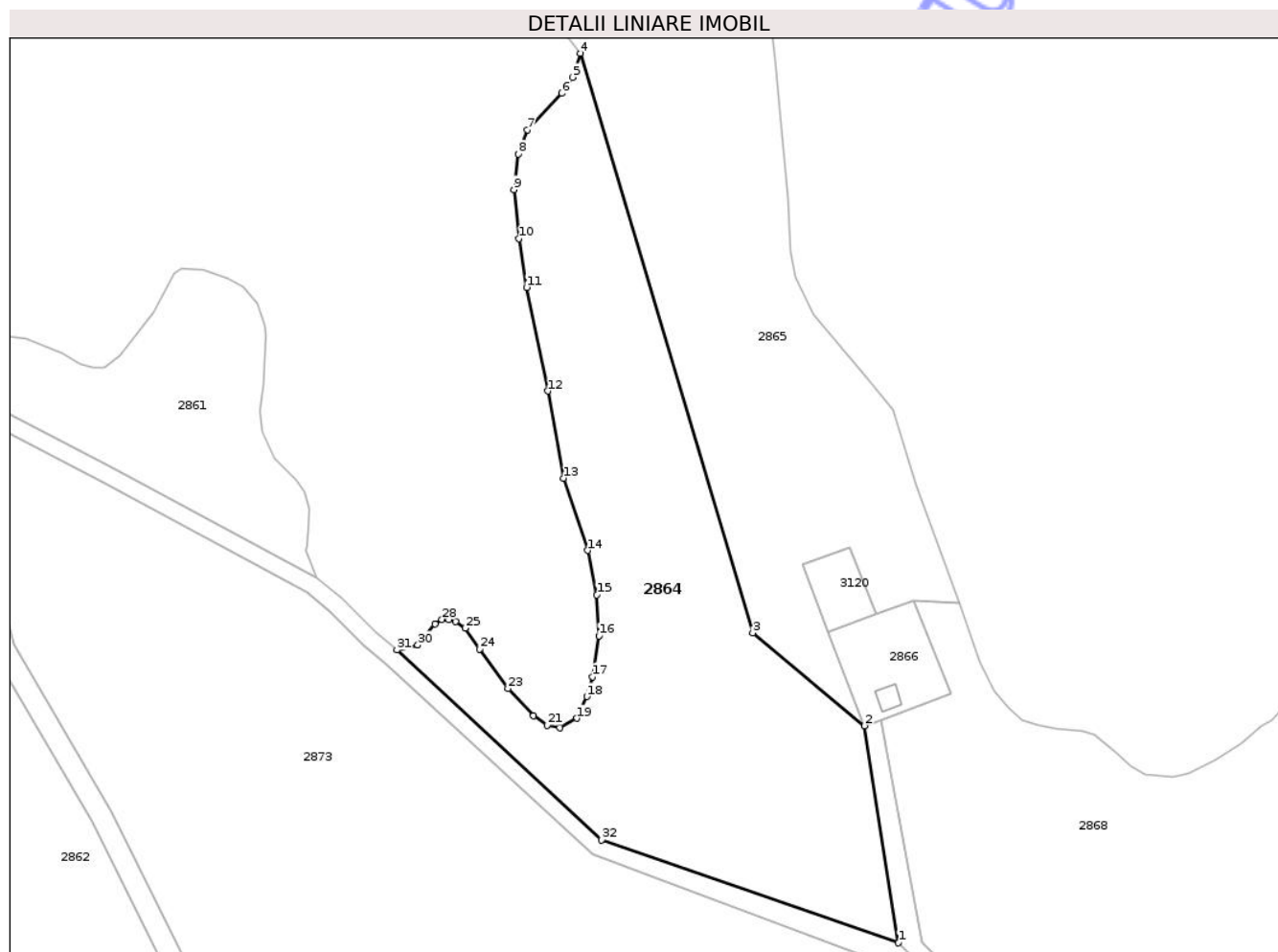

## Date referitoare la teren

Crt	Categorie folosință	Intravilan	Suprafața (mp)	Tarla	Parcelă	Nr. topo	Observații / Referințe
1	faneata	NU	8.000	51	2672	-	

## Lungime Segmente

1) Valorile lungimilor segmentelor sunt obținute din proiecție în plan.

Punct început	X / Y	Punct sfârșit	X / Y	Lungime segment (** (m)
1	429.802,145 510.861,021	2	429.794,235 510.911,681	51.274
3	429.768,09 510.933,375	4	429.727,863 511.068,688	141.166
5	429.725,995 511.063,088	6	429.723,505 511.059,354	4.488
7	429.715,473 511.050,829	8	429.713,292 511.045,191	6.045
9	429.712,296 511.036,853	10	429.713,417 511.025,403	11.505

Punct început	X / Y	Punct sfârșit	X / Y	Lungime segment (** (m)
2	429.794,235 510.911,681	3	429.768,09 510.933,375	33.973
4	429.727,863 511.068,688	5	429.725,995 511.063,088	5.903
6	429.723,505 511.059,354	7	429.715,473 511.050,829	11.713
8	429.713,292 511.045,191	9	429.712,296 511.036,853	8.397
10	429.713,417 511.025,403	11	429.715,284 511.014,015	11.54

Punct început	X / Y	Punct sfârșit	X / Y	Lungime segment (** (m)	Punct început	X / Y	Punct sfârșit	X / Y	Lungime segment (** (m)
11	429.715,284 511.014,015	12	429.720,207 510.989,815	24.696	12	429.720,207 510.989,815	13	429.723,88 510.969,467	20.677
13	429.723,88 510.969,467	14	429.729,549 510.952,615	17.78	14	429.729,549 510.952,615	15	429.731,666 510.942,223	10.605
15	429.731,666 510.942,223	16	429.732,164 510.932,703	9.533	16	429.732,164 510.932,703	17	429.730,732 510.923,12	9.689
17	429.730,732 510.923,12	18	429.729,363 510.918,515	4.804	18	429.729,363 510.918,515	19	429.727,064 510.913,412	5.597
19	429.727,064 510.913,412	20	429.723,02 510.911,252	4.585	20	429.723,02 510.911,252	21	429.720,075 510.911,841	3.003
21	429.720,075 510.911,841	22	429.716,85 510.913,981	3.87	22	429.716,85 510.913,981	23	429.710,911 510.920,358	8.714
23	429.710,911 510.920,358	24	429.704,302 510.929,606	11.367	24	429.704,302 510.929,606	25	429.700,956 510.934,472	5.905
25	429.700,956 510.934,472	26	429.698,714 510.936,036	2.734	26	429.698,714 510.936,036	27	429.697,15 510.936,417	1.61
27	429.697,15 510.936,417	28	429.695,5 510.936,501	1.652	28	429.695,5 510.936,501	29	429.693,892 510.935,444	1.924
29	429.693,892 510.935,444	30	429.689,867 510.930,537	6.347	30	429.689,867 510.930,537	31	429.684,973 510.929,339	5.038
31	429.684,973 510.929,339	32	429.732,807 510.885,036	65.198	32	429.732,807 510.885,036	1	429.802,145 510.861,021	73.38

\*\* Lungimile segmentelor sunt determinate în planul de proiecție Stereo 70 și sunt rotunjite la 1 milimetru.

\*\*\* Distanța dintre puncte este formată din segmente cumulate ce sunt mai mici decât valoarea 1 milimetru.



**DATE DESPRE IMOBILUL NR. 2865**

Oficiul de Cadastru și Publicitate Imobiliară SIBIU  
Biroul de Cadastru și Publicitate Imobiliară Medias

**A. Partea I. Descrierea imobilului**

TEREN Extravilan

Adresa: Jud. Sibiu

Nr. Crt	Nr cadastral Nr. topografic	Suprafața* (mp)	Observații / Referințe
A1		10.200	Sector cadastral:57 Teren neimprejmuit;

**B. Partea II. Proprietari și acte**

Inscrieri privitoare la dreptul de proprietate și alte drepturi reale	Referințe
/	
Act Administrativ nr. 901/40, din 28/10/2004 emis de CJPSDDPAT SIBIU (titlu de proprietate);	
B1	A1
Intabulare, drept de PROPRIETATE, dobandit prin Reconstituire, cota actuala 1/1 1) GALAUREAC MARIA	

**C. Partea III. SARCINI .**

Inscrieri privind dezmembramintele dreptului de proprietate, drepturi reale de garanție și sarcini	Referințe
NU SUNT	

## Anexa Nr. 1 La Partea I

## Teren

Nr cadastral	Suprafața (mp)*	Observații / Referințe
	10.200	

\* Suprafața este determinată în planul de proiecție Stereo 70.

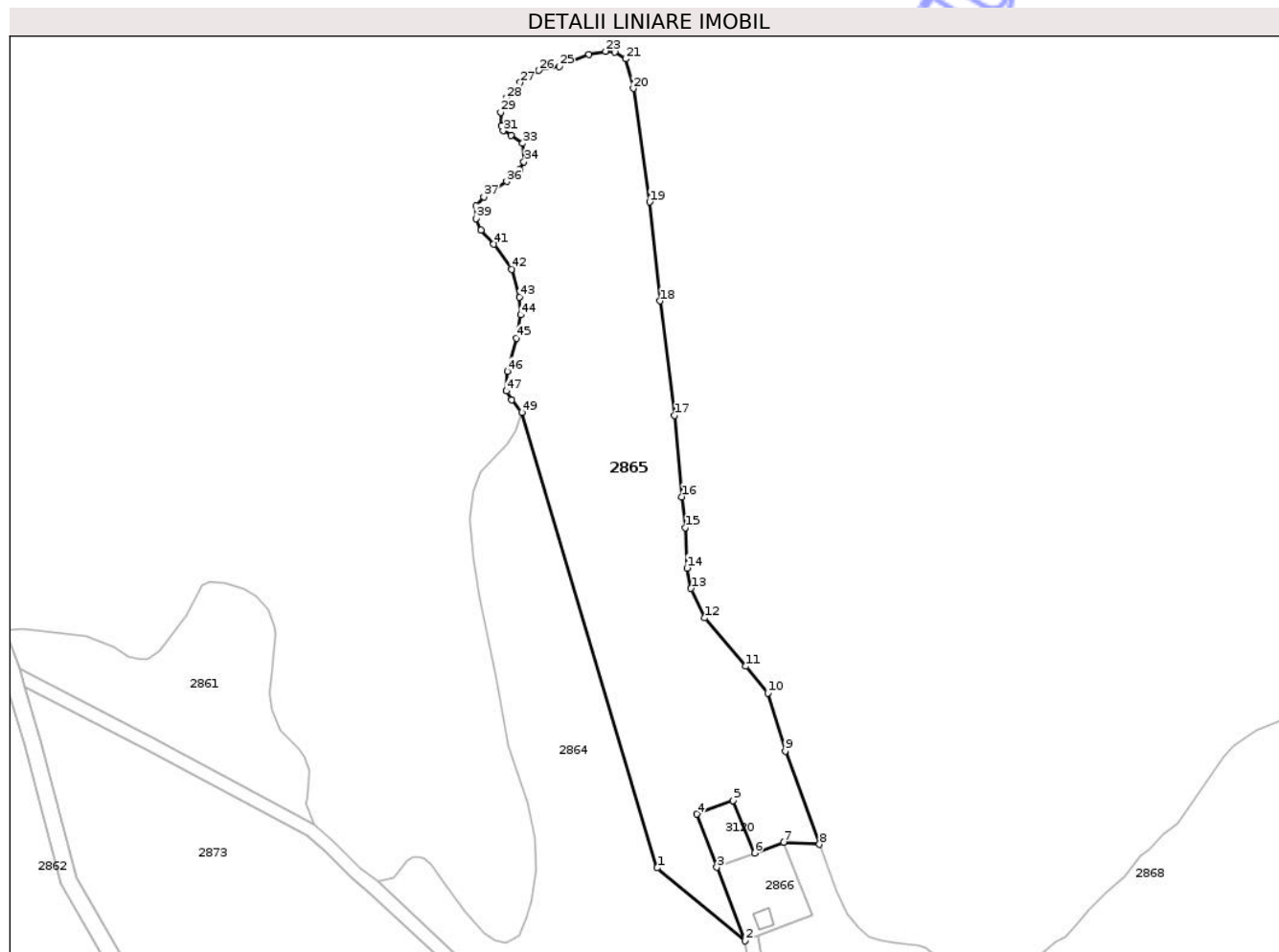

## Date referitoare la teren

Crt	Categorie folosință	Intra vilan	Suprafața (mp)	Tarla	Parcelă	Nr. topo	Observații / Referințe
1	arabil	NU	10.200	51	2671/1	-	

## Lungime Segmente

1) Valorile lungimilor segmentelor sunt obținute din proiecție în plan.

Punct început	X / Y	Punct sfârșit	X / Y	Lungime segment
1	429.768,09 510.933,375	2	429.794,235 510.911,681	33.97 3
4	429.779,813 510.949,333	5	429.790,715 510.953,413	11.64
7	429.805,679 510.940,964	8	429.816,361 510.940,362	10.69 9
10	429.801,041 510.985,331	11	429.794,495 510.993,256	10.27 9
13	429.778,179 511.016,385	14	429.776,992 511.022,414	6.145
16	429.775,41 511.043,567	17	429.773,333 511.067,783	24.30 5
2	429.785,818 510.933,532	3	429.785,818 510.933,532	23.41 6
5	429.790,715 510.953,413	6	429.797,079 510.937,746	16.91
8	429.816,361 510.940,362	9	429.806,171 510.968,096	29.54 7
11	429.794,495 510.993,256	12	429.782,233 511.007,588	18.86 2
14	429.776,992 511.022,414	15	429.776,399 511.034,473	12.07 4
17	429.773,333 511.067,783	18	429.768,893 511.101,754	34.26
3	429.785,818 510.933,532	4	429.779,813 510.949,333	16.90 4
6	429.797,079 510.937,746	7	429.805,679 510.940,964	9.183
9	429.806,171 510.968,096	10	429.801,041 510.985,331	17.98 2
12	429.782,233 511.007,588	13	429.778,179 511.016,385	9.686
15	429.776,399 511.034,473	16	429.775,41 511.043,567	9.148
18	429.768,893 511.101,754	19	429.765,827 511.131,209	29.61 4

Punct început	X / Y	Punct sfârșit	X / Y	Lungime segment	Punct început	X / Y	Punct sfârșit	X / Y	Lungime segment	Punct început	X / Y	Punct sfârșit	X / Y	Lungime segment
19	429.765,827 511.131,209	20	429.760,977 511.164,914	34.052	20	429.760,977 511.164,914	21	429.758,802 511.173,711	9.062	21	429.758,802 511.173,711	22	429.755,534 511.175,786	3.871
22	429.755,534 511.175,786	23	429.752,732 511.175,942	2.806	23	429.752,732 511.175,942	24	429.747,829 511.175,047	4.984	24	429.747,829 511.175,047	25	429.739,075 511.171,391	9.487
25	429.739,075 511.171,391	26	429.732,888 511.170,302	6.282	26	429.732,888 511.170,302	27	429.727,371 511.166,71	6.583	27	429.727,371 511.166,71	28	429.723,168 511.162,043	6.281
28	429.723,168 511.162,043	29	429.721,612 511.157,882	4.442	29	429.721,612 511.157,882	30	429.721,845 511.153,798	4.091	30	429.721,845 511.153,798	31	429.722,312 511.152,359	1.513
31	429.722,312 511.152,359	32	429.724,608 511.150,959	2.689	32	429.724,608 511.150,959	33	429.728,137 511.148,608	4.24	33	429.728,137 511.148,608	34	429.728,487 511.143,073	5.546
34	429.728,487 511.143,073	35	429.727,146 511.140,775	2.661	35	429.727,146 511.140,775	36	429.723,333 511.137,275	5.176	36	429.723,333 511.137,275	37	429.716,523 511.132,763	8.169
37	429.716,523 511.132,763	38	429.714,345 511.129,924	3.578	38	429.714,345 511.129,924	39	429.714,189 511.126,229	3.698	39	429.714,189 511.126,229	40	429.715,784 511.122,846	3.74
40	429.715,784 511.122,846	41	429.719,52 511.118,607	5.65	41	429.719,52 511.118,607	42	429.724,854 511.111,231	9.103	42	429.724,854 511.111,231	43	429.727,149 511.102,947	8.596
43	429.727,149 511.102,947	44	429.727,538 511.097,658	5.303	44	429.727,538 511.097,658	45	429.726,244 511.090,716	7.062	45	429.726,244 511.090,716	46	429.723,567 511.080,822	10.25
46	429.723,567 511.080,822	47	429.723,318 511.075,035	5.792	47	429.723,318 511.075,035	48	429.724,812 511.072,422	3.01	48	429.724,812 511.072,422	49	429.727,863 511.068,688	4.822
49	429.727,863 511.068,688	1	429.768,09 510.933,375	141.166										

\*\* Lungimile segmentelor sunt determinate în planul de proiecție Stereo 70 și sunt rotunjite la 1 milimetru.

\*\*\* Distanța dintre puncte este formată din segmente cumulate ce sunt mai mici decât valoarea 1 milimetru.

Neutilizabil în  
Civil



**DATE DESPRE IMOBILUL NR. 2867**

Oficiul de Cadastru și Publicitate Imobiliară SIBIU  
Biroul de Cadastru și Publicitate Imobiliară Medias

**A. Partea I. Descrierea imobilului**

TEREN Extravilan

Adresa: Jud. Sibiu

Nr. Crt	Nr cadastral Nr. topografic	Suprafața* (mp)	Observații / Referințe
A1		10.708	Sector cadastral:57 Teren neimprejmuit;

**B. Partea II. Proprietari și acte**

Inscrieri privitoare la dreptul de proprietate și alte drepturi reale		Referințe
/		
Act Normativ nr. 7, din 13/03/1996 emis de PARLAMENTUL ROMÂNIEI (lege);		
B1	Intabulare, drept de PROPRIETATE, dobândit prin Lege, cota actuala 1/1 1) NEIDENTIFICAT NEIDENTIFICAT	A1
B2	Se noteaza mențiunea de proprietar neidentificat	A1

**C. Partea III. SARCINI .**

Inscrieri privind dezmembramintele dreptului de proprietate, drepturi reale de garanție și sarcini	Referințe
NU SUNT	



Punct început	X / Y	Punct sfârșit	X / Y	Lungime segment	Punct început	X / Y	Punct sfârșit	X / Y	Lungime segment	Punct început	X / Y	Punct sfârșit	X / Y	Lungime segment
19	430.403,278 510.345,915	20	430.388,962 510.352,885	15.92 3	20	430.388,962 510.352,885	21	430.382,713 510.355,881	6.93	21	430.382,713 510.355,881	22	430.368,335 510.367,955	18.77 5
22	430.368,335 510.367,955	23	430.357,812 510.375,25	12.80 4	23	430.357,812 510.375,25	24	430.348,436 510.388,84	16.51 1	24	430.348,436 510.388,84	25	430.294,616 510.406,618	56.68 1
25	430.294,616 510.406,618	26	430.280,344 510.407,266	14.28 7	26	430.280,344 510.407,266	27	430.265,008 510.402,423	16.08 2	27	430.265,008 510.402,423	28	430.247,024 510.394,438	19.67 7
28	430.247,024 510.394,438	29	430.237,816 510.390,621	9.968	29	430.237,816 510.390,621	30	430.222,836 510.386,094	15.64 9	30	430.222,836 510.386,094	31	430.206,457 510.385,983	16.37 9
31	430.206,457 510.385,983	32	430.177,438 510.388,825	29.15 8	32	430.177,438 510.388,825	33	430.150,312 510.396,831	28.28 3	33	430.150,312 510.396,831	34	430.116,875 510.412,654	36.99 2
34	430.116,875 510.412,654	35	430.080,802 510.431,586	40.74	35	430.080,802 510.431,586	36	430.044,539 510.441,193	37.51 3	36	430.044,539 510.441,193	37	430.007,235 510.459,901	41.73 3
37	430.007,235 510.459,901	38	429.983,17 510.468,08	25.41 7	38	429.983,17 510.468,08	39	429.889,526 510.476,195	93.99 5	39	429.889,526 510.476,195	40	429.847,027 510.485,376	43.48
40	429.847,027 510.485,376	41	429.803,199 510.503,563	47.45 2	41	429.803,199 510.503,563	42	429.787,048 510.510,757	17.68	42	429.787,048 510.510,757	43	429.765,613 510.523,092	24.73 1
43	429.765,613 510.523,092	44	429.750,527 510.537,545	20.89 1	44	429.750,527 510.537,545	45	429.726,53 510.561,087	33.61 7	45	429.726,53 510.561,087	46	429.707,089 510.576,157	24.59 8
46	429.707,089 510.576,157	47	429.684,804 510.597,999	31.20 3	47	429.684,804 510.597,999	48	429.673,506 510.612,927	18.72 2	48	429.673,506 510.612,927	49	429.668,054 510.626,246	14.39 1
49	429.668,054 510.626,246	50	429.657,192 510.661,822	37.19 8	50	429.657,192 510.661,822	51	429.650,776 510.683,336	22.45	51	429.650,776 510.683,336	52	429.650,948 510.719,105	35.77
52	429.650,948 510.719,105	53	429.653,951 510.780,651	61.61 9	53	429.653,951 510.780,651	54	429.651,33 510.819,191	38.62 9	54	429.651,33 510.819,191	55	429.646,518 510.834,908	16.43 7
55	429.646,518 510.834,908	56	429.618,228 510.891,55	63.31 3	56	429.618,228 510.891,55	57	429.595,35 510.930,633	45.28 7	57	429.595,35 510.930,633	58	429.584,888 510.971,291	41.98 2
58	429.584,888 510.971,291	59	429.580,08 510.987,156	16.57 8	59	429.580,08 510.987,156	60	429.578,466 510.992,482	5.566	60	429.578,466 510.992,482	61	429.574,496 511.003,895	12.08 4
61	429.574,496 511.003,895	62	429.571,364 511.003,522	3.155	62	429.571,364 511.003,522	63	429.569,753 511.002,314	2.014	63	429.569,753 511.002,314	64	429.573,71 510.990,935	12.04 7
64	429.573,71 510.990,935	65	429.580,073 510.969,942	21.93 6	65	429.580,073 510.969,942	66	429.590,682 510.928,711	42.57 4	66	429.590,682 510.928,711	67	429.613,829 510.889,167	45.82
67	429.613,829 510.889,167	68	429.641,859 510.833,047	62.73 1	68	429.641,859 510.833,047	69	429.646,38 510.818,278	15.44 5	69	429.646,38 510.818,278	70	429.648,942 510.780,603	37.76 2
70	429.648,942 510.780,603	71	429.645,956 510.719,404	61.27 2	71	429.645,956 510.719,404	72	429.643,319 510.682,294	37.20 3	72	429.643,319 510.682,294	73	429.650,854 510.659,878	23.64 9
73	429.650,854 510.659,878	74	429.663,381 510.624,464	37.56 5	74	429.663,381 510.624,464	75	429.669,126 510.610,43	15.16 4	75	429.669,126 510.610,43	76	429.681,04 510.594,687	19.74 3
76	429.681,04 510.594,687	77	429.703,796 510.572,383	31.86 3	77	429.703,796 510.572,383	78	429.723,236 510.557,313	24.59 7	78	429.723,236 510.557,313	79	429.747,047 510.533,955	33.35 5
79	429.747,047 510.533,955	80	429.762,592 510.519,062	21.52 8	80	429.762,592 510.519,062	81	429.784,778 510.506,295	25.59 7	81	429.784,778 510.506,295	82	429.801,223 510.498,969	18.00 3
82	429.801,223 510.498,969	83	429.845,529 510.480,584	47.96 9	83	429.845,529 510.480,584	84	429.888,78 510.471,24	44.24 8	84	429.888,78 510.471,24	85	429.982,135 510.463,151	93.70 5
85	429.982,135 510.463,151	86	430.005,192 510.455,315	24.35 2	86	430.005,192 510.455,315	87	430.041,722 510.434,86	41.86 7	87	430.041,722 510.434,86	88	430.078,832 510.425,723	38.21 8
88	430.078,832 510.425,723	89	430.113,304 510.406,603	39.42	89	430.113,304 510.406,603	90	430.145,516 510.391,062	35.76 5	90	430.145,516 510.391,062	91	430.190,229 510.382,899	45.45 2
91	430.190,229 510.382,899	92	430.205,888 510.381,016	15.77 1	92	430.205,888 510.381,016	93	430.214,012 510.380,133	8.172	93	430.214,012 510.380,133	94	430.223,489 510.379,662	9.489
94	430.223,489 510.379,662	95	430.231,495 510.381,781	8.282	95	430.231,495 510.381,781	96	430.239,913 510.386,078	9.451	96	430.239,913 510.386,078	97	430.248,861 510.389,787	9.686
97	430.248,861 510.389,787	98	430.266,109 510.396,262	18.42 3	98	430.266,109 510.396,262	99	430.281,186 510.402,222	16.21 3	99	430.281,186 510.402,222	100	430.293,701 510.401,655	12.52 8
100	430.293,701 510.401,655	101	430.341,617 510.385,618	50.52 8	101	430.341,617 510.385,618	102	430.338,342 510.377,972	8.319	102	430.338,342 510.377,972	103	430.339,87 510.377,17	1.726
103	430.339,87 510.377,17	104	430.346,475 510.374,461	7.138	104	430.346,475 510.374,461	105	430.353,87 510.370,377	8.448	105	430.353,87 510.370,377	106	430.364,208 510.362,945	12.73 3
106	430.364,208 510.362,945	107	430.378,189 510.351,208	18.25 4	107	430.378,189 510.351,208	108	430.384,51 510.345,675	8.401	108	430.384,51 510.345,675	109	430.398,991 510.337,434	16.66 2
109	430.398,991 510.337,434	110	430.417,593 510.334,726	18.79 8	110	430.417,593 510.334,726	111	430.437,314 510.328,25	20.75 6	111	430.437,314 510.328,25	112	430.466,1 510.317,301	30.79 8
112	430.466,1 510.317,301	113	430.493,717 510.317,341	27.61 7	113	430.493,717 510.317,341	114	430.523,73 510.321,657	30.32 2	114	430.523,73 510.321,657	115	430.554,588 510.330,676	32.14 9
115	430.554,588 510.330,676	116	430.598,856 510.350,643	48.56 3	116	430.598,856 510.350,643	117	430.647,928 510.370,517	52.94 3	117	430.647,928 510.370,517	1	430.718,38 510.403,482	77.78 3

\*\* Lungimile segmentelor sunt determinate în planul de proiecție Stereo 70 și sunt rotunjite la 1 milimetru.

\*\*\* Distanța dintre puncte este formată din segmente cumulate ce sunt mai mici decât valoarea 1 milimetru.

Neutilizabil în Circuitul  
Civil

**DATE DESPRE IMOBILUL NR. 2868**

Oficiul de Cadastru și Publicitate Imobiliară SIBIU  
Biroul de Cadastru și Publicitate Imobiliară Medias

**A. Partea I. Descrierea imobilului**

TEREN Extravilan

Adresa: Jud. Sibiu

Nr. Crt	Nr cadastral Nr. topografic	Suprafața* (mp)	Observații / Referințe
A1		30.000	Sector cadastral:57 Teren neimprejmuit;

**B. Partea II. Proprietari și acte**

Inscrieri privitoare la dreptul de proprietate și alte drepturi reale		Referințe
/		
Act Normativ nr. 7, din 13/03/1996 emis de PARLAMENTUL ROMÂNIEI (lege);		
B1	Intabulare, drept de PROPRIETATE, dobandit prin Lege, cota actuala 1/1 1) NEIDENTIFICAT NEIDENTIFICAT	A1
B2	Se noteaza mențiunea de proprietar neidentificat	A1

**C. Partea III. SARCINI .**

Inscrieri privind dezmembramintele dreptului de proprietate, drepturi reale de garanție și sarcini	Referințe
NU SUNT	

**Teren**

Nr cadastral	Suprafața (mp)*	Observații / Referințe
	30.000	

\* Suprafața este determinată în planul de proiecție Stereo 70.

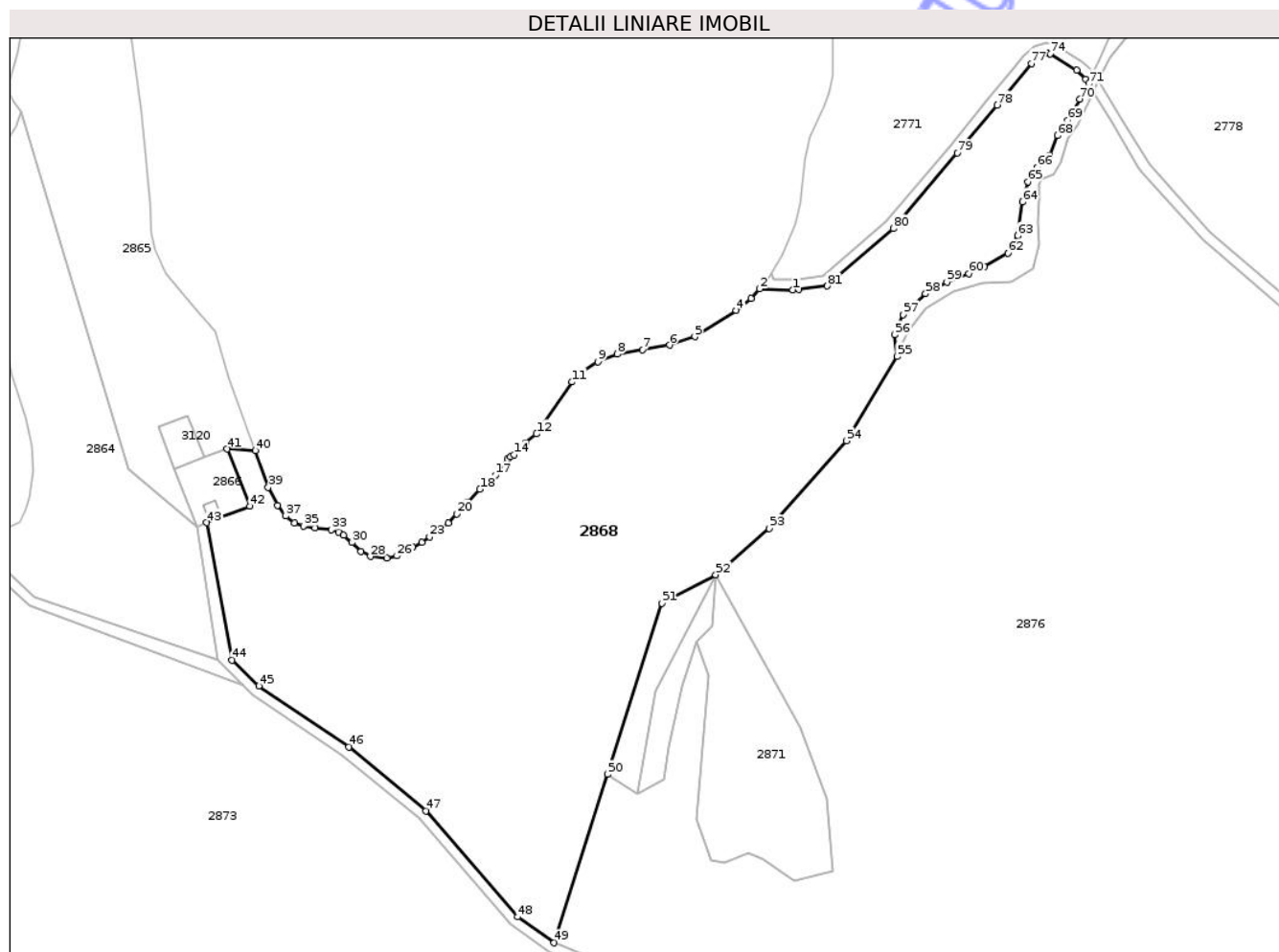

**Date referitoare la teren**

Crt	Categorie folosință	Intra vilan	Suprafața (mp)	Tarla	Parcelă	Nr. topo	Observații / Referințe
1	pasune	NU	30.000	51	2668	-	

**Lungime Segmente**

1) Valorile lungimilor segmentelor sunt obținute din proiecție în plan.

Punct început	X / Y	Punct sfârșit	X / Y	Lungime segment	Punct început	X / Y	Punct sfârșit	X / Y	Lungime segment	Punct început	X / Y	Punct sfârșit	X / Y	Lungime segment
1	430.019,877 511.001,242	2	430.007,287 511.001,556	12.594	2	430.007,287 511.001,556	3	430.004,13 510.997,937	4.802	3	430.004,13 510.997,937	4	429.998,433 510.993,418	7.272
4	429.998,433 510.993,418	5	429.982,777 510.983,463	18.553	5	429.982,777 510.983,463	6	429.973,166 510.980,294	10.12	6	429.973,166 510.980,294	7	429.962,96 510.978,511	10.361
7	429.962,96 510.978,511	8	429.953,449 510.976,927	9.642	8	429.953,449 510.976,927	9	429.946,017 510.974,055	7.968	9	429.946,017 510.974,055	10	429.939,28 510.969,697	8.024
10	429.939,28 510.969,697	11	429.936,356 510.966,328	4.461	11	429.936,356 510.966,328	12	429.922,87 510.946,697	23.817	12	429.922,87 510.946,697	13	429.918,59 510.943,375	5.418
13	429.918,59 510.943,375	14	429.914,234 510.938,83	6.295	14	429.914,234 510.938,83	15	429.913,049 510.937,99	1.453	15	429.913,049 510.937,99	16	429.911,903 510.937,073	1.468
16	429.911,903 510.937,073	17	429.907,193 510.930,995	7.689	17	429.907,193 510.930,995	18	429.901,385 510.925,74	7.832	18	429.901,385 510.925,74	19	429.896,494 510.920,729	7.002

Punct început	X / Y	Punct sfârșit	X / Y	Lungime segment	Punct început	X / Y	Punct sfârșit	X / Y	Lungime segment	Punct început	X / Y	Punct sfârșit	X / Y	Lungime segment
19	429.896,494 510.920,729	20	429.892,581 510.916,452	5.797	20	429.892,581 510.916,452	21	429.889,525 510.913,03	4.588	21	429.889,525 510.913,03	22	429.886,834 510.911,441	3.125
22	429.886,834 510.911,441	23	429.882,371 510.907,714	5.815	23	429.882,371 510.907,714	24	429.879,376 510.905,758	3.577	24	429.879,376 510.905,758	25	429.876,013 510.903,803	3.89
25	429.876,013 510.903,803	26	429.869,961 510.900,564	6.864	26	429.869,961 510.900,564	27	429.866,17 510.899,647	3.9	27	429.866,17 510.899,647	28	429.859,916 510.900,302	6.288
28	429.859,916 510.900,302	29	429.856,407 510.902,235	4.006	29	429.856,407 510.902,235	30	429.852,83 510.905,553	4.879	30	429.852,83 510.905,553	31	429.849,793 510.908,306	4.099
31	429.849,793 510.908,306	32	429.847,91 510.909,537	2.25	32	429.847,91 510.909,537	33	429.845,254 510.910,406	2.795	33	429.845,254 510.910,406	34	429.838,977 510.911,057	6.311
34	429.838,977 510.911,057	35	429.834,583 510.911,781	4.453	35	429.834,583 510.911,781	36	429.831,178 510.912,964	3.605	36	429.831,178 510.912,964	37	429.827,823 510.915,666	4.308
37	429.827,823 510.915,666	38	429.824,708 510.919,624	5.037	38	429.824,708 510.919,624	39	429.821,228 510.926,423	7.638	39	429.821,228 510.926,423	40	429.816,361 510.940,362	14.764
40	429.816,361 510.940,362	41	429.805,679 510.940,964	10.699	41	429.805,679 510.940,964	42	429.814,393 510.919,271	23.379	42	429.814,393 510.919,271	43	429.797,978 510.913,09	17.54
43	429.797,978 510.913,09	44	429.807,572 510.861,092	52.876	44	429.807,572 510.861,092	45	429.817,705 510.851,302	14.089	45	429.817,705 510.851,302	46	429.851,767 510.828,24	41.135
46	429.851,767 510.828,24	47	429.881,001 510.804,048	37.945	47	429.881,001 510.804,048	48	429.915,625 510.763,92	53.001	48	429.915,625 510.763,92	49	429.929,448 510.754,142	16.932
49	429.929,448 510.754,142	50	429.949,748 510.817,932	66.942	50	429.949,748 510.817,932	51	429.970,327 510.882,598	67.862	51	429.970,327 510.882,598	52	429.990,682 510.893,407	23.047
52	429.990,682 510.893,407	53	430.011,012 510.910,872	26.802	53	430.011,012 510.910,872	54	430.040,164 510.944,128	44.224	54	430.040,164 510.944,128	55	430.059,422 510.975,952	37.198
55	430.059,422 510.975,952	56	430.058,521 510.984,139	8.236	56	430.058,521 510.984,139	57	430.061,526 510.991,875	8.299	57	430.061,526 510.991,875	58	430.070,163 510.999,762	11.696
58	430.070,163 510.999,762	59	430.078,2 511.004,193	9.178	59	430.078,2 511.004,193	60	430.086,462 511.007,348	8.844	60	430.086,462 511.007,348	61	430.092,546 511.009,976	6.628
61	430.092,546 511.009,976	62	430.101,334 511.015,084	10.164	62	430.101,334 511.015,084	63	430.105,014 511.021,694	7.565	63	430.105,014 511.021,694	64	430.106,892 511.034,387	12.832
64	430.106,892 511.034,387	65	430.108,845 511.042,124	7.979	65	430.108,845 511.042,124	66	430.112,3 511.047,531	6.417	66	430.112,3 511.047,531	67	430.117,182 511.052,188	6.747
67	430.117,182 511.052,188	68	430.120,111 511.059,624	7.992	68	430.120,111 511.059,624	69	430.124,017 511.065,332	6.917	69	430.124,017 511.065,332	70	430.128,524 511.073,369	9.214
70	430.128,524 511.073,369	71	430.131,867 511.079,157	6.684	71	430.131,867 511.079,157	72	430.130,839 511.080,949	2.066	72	430.130,839 511.080,949	73	430.127,321 511.084,317	4.87
73	430.127,321 511.084,317	74	430.117,35 511.090,52	11.743	74	430.117,35 511.090,52	75	430.116,218 511.090,733	1.152	75	430.116,218 511.090,733	76	430.113,314 511.089,942	3.01
76	430.113,314 511.089,942	77	430.110,229 511.086,868	4.355	77	430.110,229 511.086,868	78	430.097,251 511.071,093	20.427	78	430.097,251 511.071,093	79	430.082,205 511.052,958	23.564
79	430.082,205 511.052,958	80	430.057,99 511.024,336	37.491	80	430.057,99 511.024,336	81	430.032,966 511.002,68	33.094	81	430.032,966 511.002,68	82	430.022,152 511.001,278	10.905
82	430.022,152 511.001,278	1	430.019,877 511.001,242	2.275										

\*\* Lungimile segmentelor sunt determinate în planul de proiecție Stereo 70 și sunt rotunjite la 1 milimetru.

\*\*\* Distanța dintre puncte este formată din segmente cumulate ce sunt mai mici decât valoarea 1 milimetru.



**DATE DESPRE IMOBILUL NR. 2869**

Oficiul de Cadastru și Publicitate Imobiliară SIBIU  
Biroul de Cadastru și Publicitate Imobiliară Medias

**A. Partea I. Descrierea imobilului**

TEREN Extravilan

Adresa: Jud. Sibiu

Nr. Crt	Nr cadastral Nr. topografic	Suprafața* (mp)	Observații / Referințe
A1		840	Sector cadastral:57 Teren neimprejmuit;

**B. Partea II. Proprietari și acte**

Inscrieri privitoare la dreptul de proprietate și alte drepturi reale		Referințe
/		
Act Normativ nr. 7, din 13/03/1996 emis de PARLAMENTUL ROMÂNIEI (lege);		
B1	Intabulare, drept de PROPRIETATE, dobandit prin Lege, cota actuala 1/1 1) NEIDENTIFICAT NEIDENTIFICAT	A1
B2	Se noteaza mențiunea de proprietar neidentificat	A1

**C. Partea III. SARCINI .**

Inscrieri privind dezmembramintele dreptului de proprietate, drepturi reale de garanție și sarcini	Referințe
NU SUNT	

## Anexa Nr. 1 La Partea I

## Teren

Nr cadastral	Suprafața (mp)*	Observații / Referințe
	840	

\* Suprafața este determinată în planul de proiecție Stereo 70.

## DETALII LINIARE IMOBIL

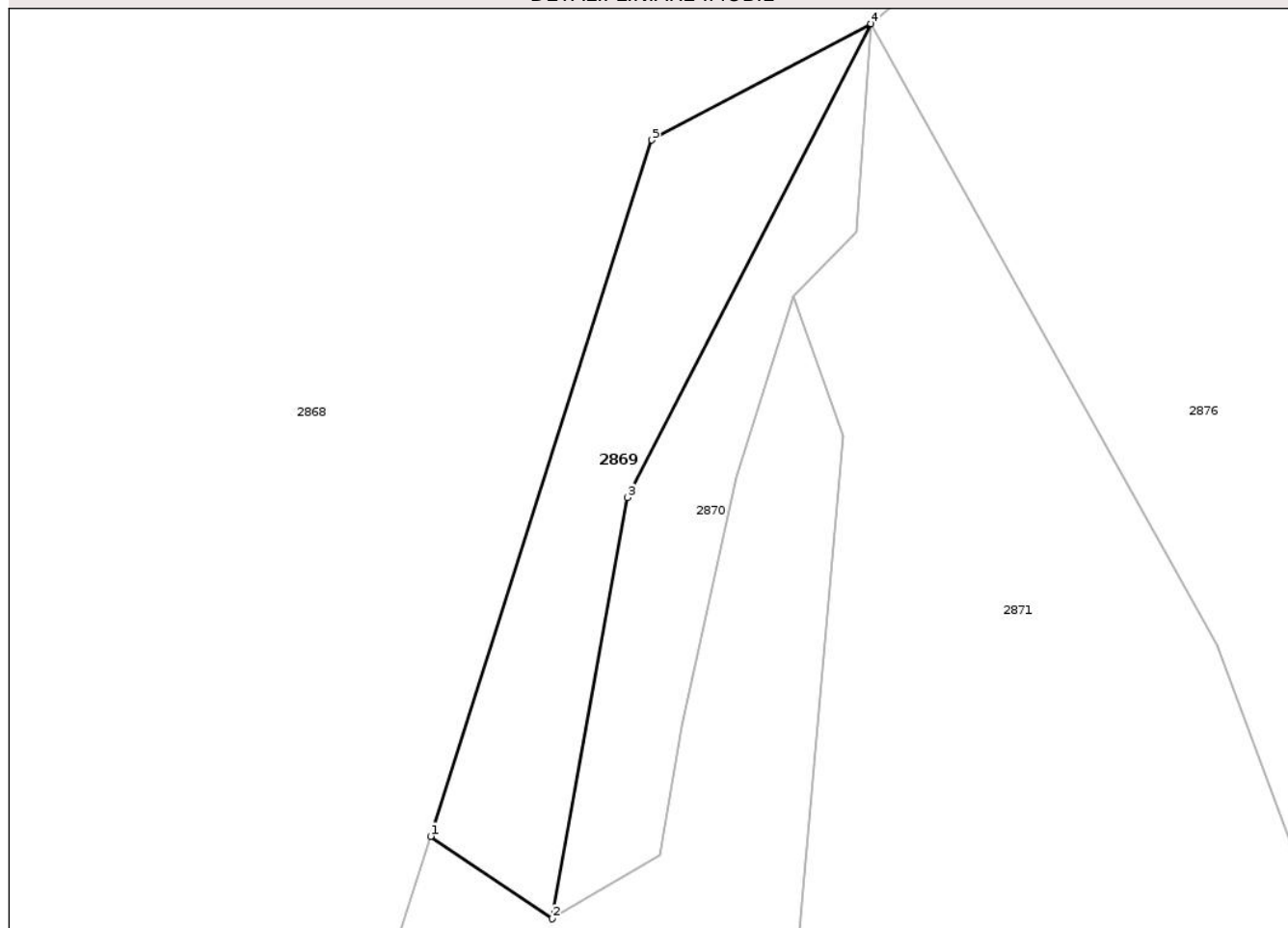

## Date referitoare la teren

Crt	Categorie folosință	Intra vilan	Suprafața (mp)	Tarla	Parcelă	Nr. topo	Observații / Referințe
1	neproductiv	NU	840	51	2667	-	

## Lungime Segmente

1) Valorile lungimilor segmentelor sunt obținute din proiecție în plan.

Punct început	X / Y	Punct sfârșit	X / Y	Lungime segment (** (m)
1	429.949,748 510.817,932	2	429.961,044 510.810,284	13.641
2	429.961,044 510.810,284	3	429.968,02 510.849,398	39.731
3	429.968,02 510.849,398	4	429.990,682 510.893,407	49.501
4	429.990,682 510.893,407	5	429.970,327 510.882,598	23.047
5	429.970,327 510.882,598	1	429.949,748 510.817,932	67.862

\*\* Lungimile segmentelor sunt determinate în planul de proiecție Stereo 70 și sunt rotunjite la 1 milimetru.

\*\*\* Distanța dintre puncte este formată din segmente cumulate ce sunt mai mici decât valoarea 1 milimetru.

Neutilizabil în Circuitul  
Civil



**DATE DESPRE IMOBILUL NR. 2870**

Oficiul de Cadastru și Publicitate Imobiliară SIBIU  
Biroul de Cadastru și Publicitate Imobiliară Medias

**A. Partea I. Descrierea imobilului**

TEREN Extravilan

Adresa: Jud. Sibiu

Nr. Crt	Nr cadastral Nr. topografic	Suprafața* (mp)	Observații / Referințe
A1		600	Sector cadastral:57 Teren neimprejmuit;

**B. Partea II. Proprietari și acte**

Inscrieri privitoare la dreptul de proprietate și alte drepturi reale		Referințe
/		
Act Normativ nr. 7, din 13/03/1996 emis de PARLAMENTUL ROMÂNIEI (lege);		
B1	Intabulare, drept de PROPRIETATE, dobândit prin Lege, cota actuala 1/1 1) NEIDENTIFICAT NEIDENTIFICAT	A1
B2	Se noteaza mențiunea de proprietar neidentificat	A1

**C. Partea III. SARCINI .**

Inscrieri privind dezmembramintele dreptului de proprietate, drepturi reale de garanție și sarcini	Referințe
NU SUNT	

## Anexa Nr. 1 La Partea I

## Teren

Nr cadastral	Suprafața (mp)*	Observații / Referințe
	600	

\* Suprafața este determinată în planul de proiecție Stereo 70.

## DETALII LINIARE IMOBIL

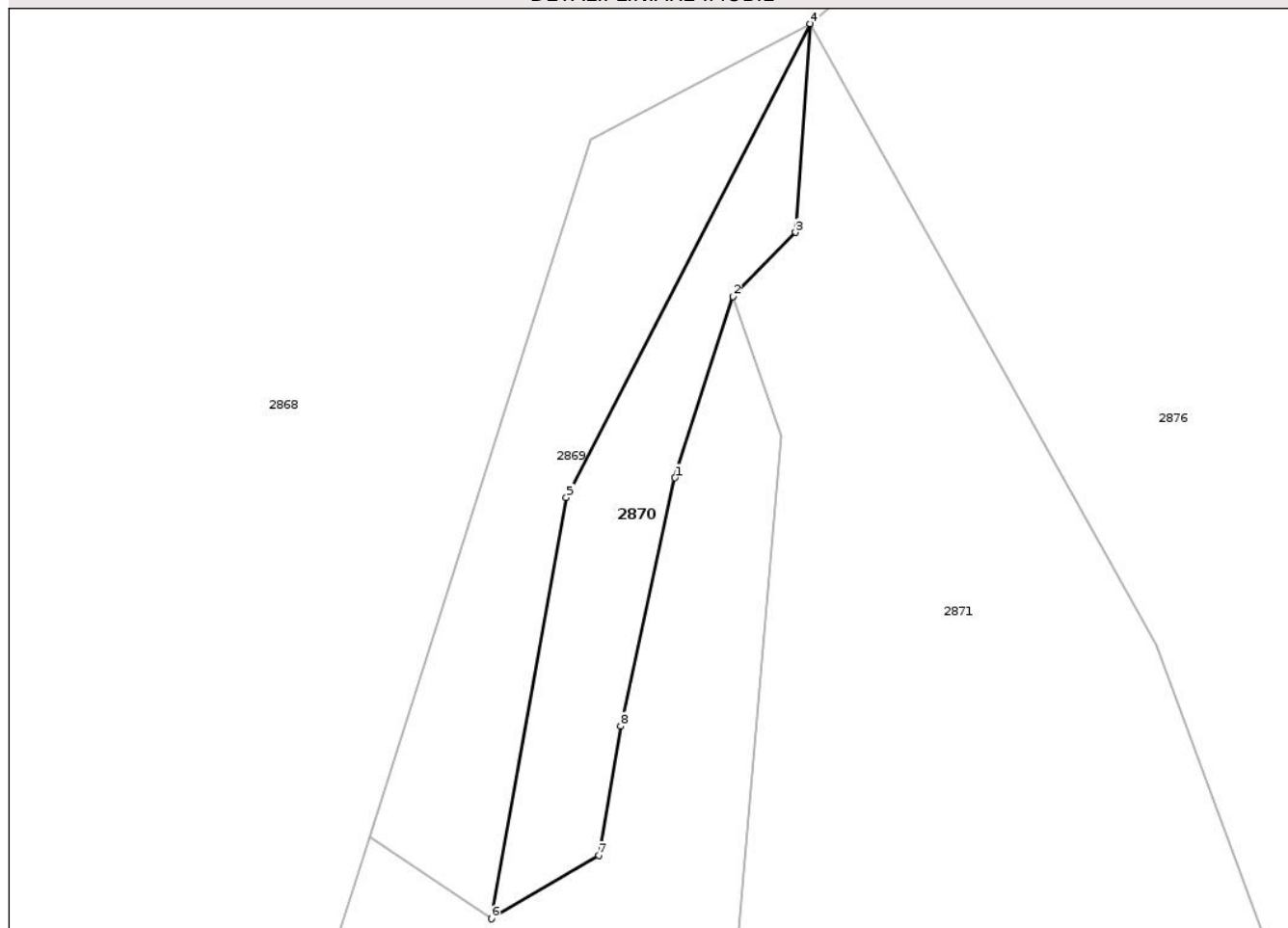

## Date referitoare la teren

Crt	Categorie folosință	Intra vilan	Suprafața (mp)	Tarla	Parcelă	Nr. topo	Observații / Referințe
1	neproductiv	NU	600	51	2660	-	

## Lungime Segmente

1) Valorile lungimilor segmentelor sunt obținute din proiecție în plan.

Punct început	X / Y	Punct sfârșit	X / Y	Lungime segment (** (m)
1	429.978,113 510.851,24	2	429.983,521 510.868,065	17.672
2	429.983,521 510.868,065	3	429.989,322 510.874,029	8.32
3	429.989,322 510.874,029	4	429.990,682 510.893,407	19.426
4	429.990,682 510.893,407	5	429.968,02 510.849,398	49.501
5	429.968,02 510.849,398	6	429.961,044 510.810,284	39.731

Punct început	X / Y	Punct sfârşit	X / Y	Lungime segment (** (m)
6	429.961,044 510.810,284	7	429.971,018 510.816,173	11.583
7	429.971,018 510.816,173	8	429.973,066 510.828,167	12.167
8	429.973,066 510.828,167	1	429.978,113 510.851,24	23.619

\*\* Lungimile segmentelor sunt determinate în planul de proiecţie Stereo 70 şi sunt rotunjite la 1 milimetru.

\*\*\* Distanţa dintre puncte este formată din segmente cumulate ce sunt mai mici decât valoarea 1 milimetru.

Neutilizabil în Circuitul Civil



**DATE DESPRE IMOBILUL NR. 2871**

Oficiul de Cadastru și Publicitate Imobiliară SIBIU  
Biroul de Cadastru și Publicitate Imobiliară Medias

**A. Partea I. Descrierea imobilului**

TEREN Extravilan

Adresa: Jud. Sibiu

Nr. Crt	Nr cadastral Nr. topografic	Suprafața* (mp)	Observații / Referințe
A1		3.500	Sector cadastral:57 Teren neimprejmuit;

**B. Partea II. Proprietari și acte**

Inscrieri privitoare la dreptul de proprietate și alte drepturi reale	Referințe
/	
Act Normativ nr. 7, din 13/03/1996 emis de PARLAMENTUL ROMÂNIEI (lege);	
B1	A1
Intabulare, drept de PROPRIETATE, dobândit prin Lege, cota actuala 1/1	
1) NEIDENTIFICAT NEIDENTIFICAT	
B2	A1
Se noteaza mențiunea de proprietar neidentificat	

**C. Partea III. SARCINI .**

Inscrieri privind dezmembramintele dreptului de proprietate, drepturi reale de garanție și sarcini	Referințe
NU SUNT	

## Anexa Nr. 1 La Partea I

## Teren

Nr cadastral	Suprafața (mp)*	Observații / Referințe
	3.500	

\* Suprafața este determinată în planul de proiecție Stereo 70.

## DETALII LINIARE IMOBIL

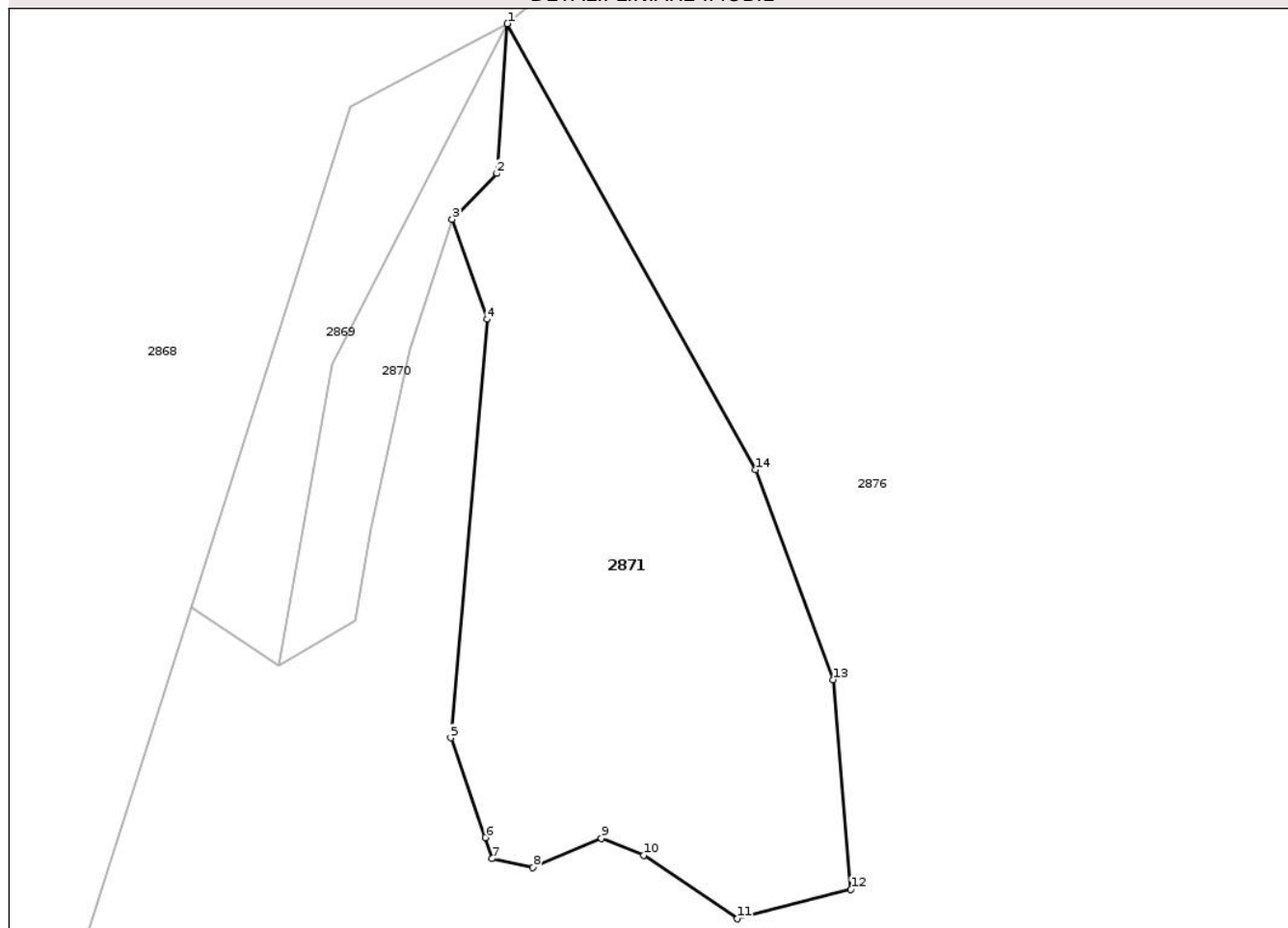

## Date referitoare la teren

Crt	Categorie folosință	Intra vilan	Suprafața (mp)	Tarla	Parcelă	Nr. topo	Observații / Referințe
1	neproductiv	NU	3.500	51	2659	-	

## Lungime Segmente

1) Valorile lungimilor segmentelor sunt obținute din proiecție în plan.

Punct început	X / Y	Punct sfârșit	X / Y	Lungime segment (** (m)
1	429.990,682 510.893,407	2	429.989,322 510.874,029	19.426
2	429.989,322 510.874,029	3	429.983,521 510.868,065	8.32
3	429.983,521 510.868,065	4	429.988,039 510.855,15	13.682
4	429.988,039 510.855,15	5	429.983,347 510.800,988	54.365
5	429.983,347 510.800,988	6	429.987,854 510.788,079	13.674

Punct început	X / Y	Punct sfârșit	X / Y	Lungime segment (** (m)
6	429.987,854 510.788,079	7	429.988,699 510.785,356	2.851
7	429.988,699 510.785,356	8	429.994,003 510.784,23	5.423
8	429.994,003 510.784,23	9	430.002,876 510.787,985	9.634
9	430.002,876 510.787,985	10	430.008,318 510.785,798	5.865
10	430.008,318 510.785,798	11	430.020,489 510.777,576	14.688
11	430.020,489 510.777,576	12	430.035,165 510.781,371	15.159
12	430.035,165 510.781,371	13	430.032,908 510.808,514	27.237
13	430.032,908 510.808,514	14	430.022,813 510.835,674	28.975
14	430.022,813 510.835,674	1	429.990,682 510.893,407	66.072

\*\* Lungimile segmentelor sunt determinate în planul de proiecție Stereo 70 și sunt rotunjite la 1 milimetru.

\*\*\* Distanța dintre puncte este formată din segmente cumulate ce sunt mai mici decât valoarea 1 milimetru.



**DATE DESPRE IMOBILUL NR. 2873**

Oficiul de Cadastru și Publicitate Imobiliară SIBIU  
Biroul de Cadastru și Publicitate Imobiliară Medias

**A. Partea I. Descrierea imobilului**

TEREN Extravilan

Adresa: Jud. Sibiu

Nr. Crt	Nr cadastral Nr. topografic	Suprafața* (mp)	Observații / Referințe
A1		259.580	Sector cadastral:57 Teren neimprejmuit;

**B. Partea II. Proprietari și acte**

Inscrieri privitoare la dreptul de proprietate și alte drepturi reale		Referințe
/		
Act Normativ nr. 7, din 13/03/1996 emis de PARLAMENTUL ROMÂNIEI (lege);		
B1	Intabulare, drept de PROPRIETATE, dobândit prin Lege, cota actuala 1/1 1) NEIDENTIFICAT NEIDENTIFICAT	A1
B2	Se noteaza mențiunea de proprietar neidentificat	A1

**C. Partea III. SARCINI .**

Inscrieri privind dezmembramintele dreptului de proprietate, drepturi reale de garanție și sarcini	Referințe
NU SUNT	

## Anexa Nr. 1 La Partea I

## Teren

Nr cadastral	Suprafața (mp)*	Observații / Referințe
	259.580	

\* Suprafața este determinată în planul de proiecție Stereo 70.

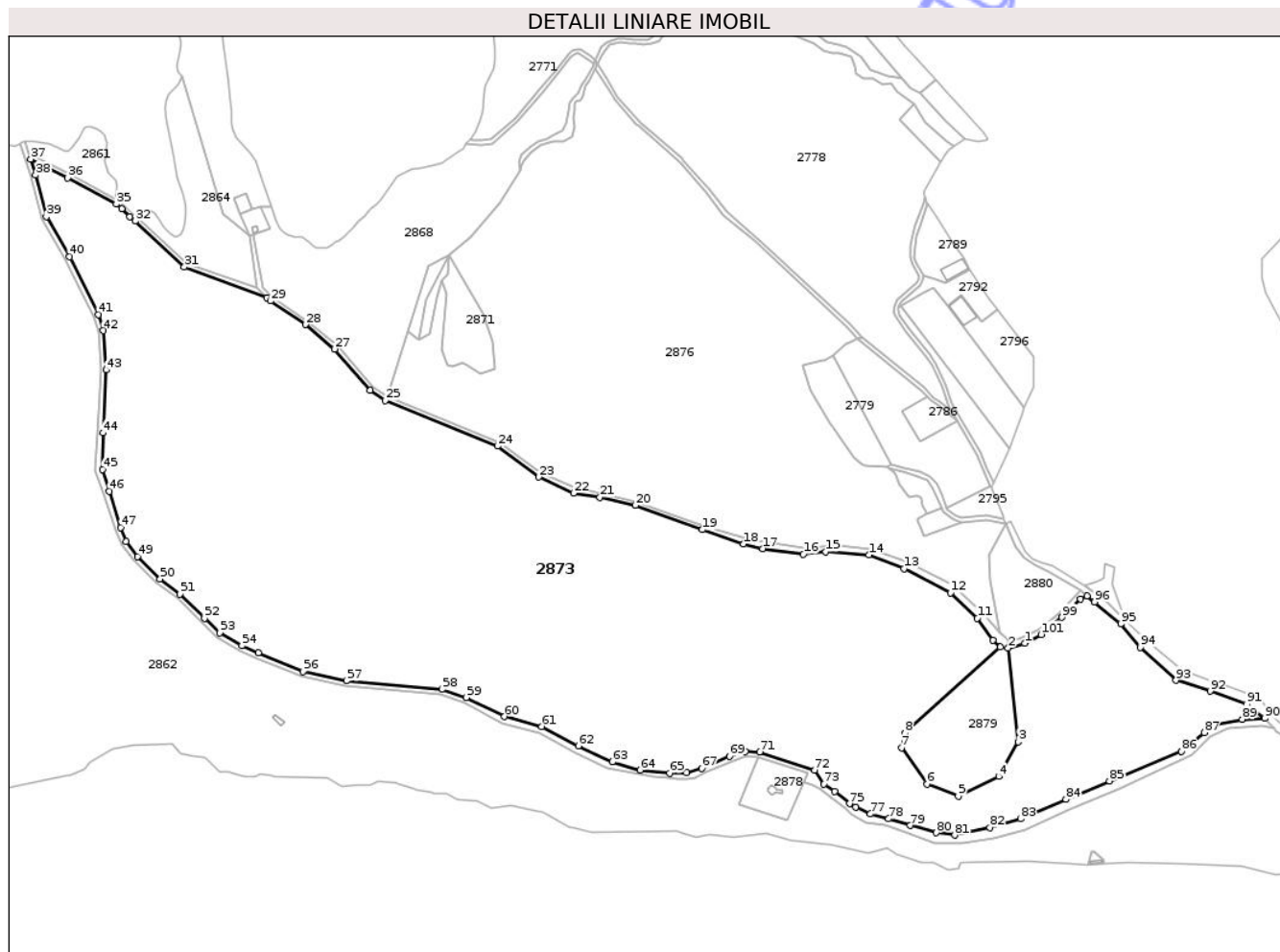

## Date referitoare la teren

Crt	Categorie folosință	Intravilan	Suprafața (mp)	Tarla	Parcelă	Nr. topo	Observații / Referințe
1	pașune	NU	259.580	51	2678/1	-	

## Lungime Segmente

1) Valorile lungimilor segmentelor sunt obținute din proiecție în plan.

Punct început	X / Y	Punct sfârșit	X / Y	Lungime segment	Punct început	X / Y	Punct sfârșit	X / Y	Lungime segment	Punct început	X / Y	Punct sfârșit	X / Y	Lungime segment
1	430.554,503 510.513,175	2	430.538,153 510.508,399	17.033	2	430.538,153 510.508,399	3	430.548,181 510.416,489	92.456	3	430.548,181 510.416,489	4	430.528,957 510.382,526	39.027
4	430.528,957 510.382,526	5	430.489,389 510.363,33	43.978	5	430.489,389 510.363,33	6	430.458,832 510.375,082	32.739	6	430.458,832 510.375,082	7	430.433,691 510.410,55	43.475
7	430.433,691 510.410,55	8	430.436,834 510.424,854	14.645	8	430.436,834 510.424,854	9	430.530,522 510.509,32	126.143	9	430.530,522 510.509,32	10	430.523,326 510.515,909	9.757
10	430.523,326 510.515,909	11	430.507,968 510.537,5	26.497	11	430.507,968 510.537,5	12	430.481,59 510.562,319	36.218	12	430.481,59 510.562,319	13	430.436,182 510.586,025	51.224
13	430.436,182 510.586,025	14	430.401,792 510.599,491	36.933	14	430.401,792 510.599,491	15	430.359,388 510.602,719	42.526	15	430.359,388 510.602,719	16	430.337,482 510.600,38	22.031
16	430.337,482 510.600,38	17	430.297,575 510.605,782	40.271	17	430.297,575 510.605,782	18	430.279,033 510.610,176	19.055	18	430.279,033 510.610,176	19	430.238,432 510.624,355	43.005

Punct început	X / Y	Punct sfârșit	X / Y	Lungime segment	Punct început	X / Y	Punct sfârșit	X / Y	Lungime segment	Punct început	X / Y	Punct sfârșit	X / Y	Lungime segment
19	430.238,432 510.624,355	20	430.172,902 510.648,216	69.74	20	430.172,902 510.648,216	21	430.138,117 510.655,914	35.626	21	430.138,117 510.655,914	22	430.112,198 510.659,931	26.229
22	430.112,198 510.659,931	23	430.078,167 510.675,818	37.556	23	430.078,167 510.675,818	24	430.037,567 510.706,09	50.644	24	430.037,567 510.706,09	25	429.927,518 510.750,608	118.712
25	429.927,518 510.750,608	26	429.912,916 510.760,936	17.885	26	429.912,916 510.760,936	27	429.878,192 510.801,181	53.154	27	429.878,192 510.801,181	28	429.849,365 510.825,035	37.417
28	429.849,365 510.825,035	29	429.815,176 510.848,185	41.29	29	429.815,176 510.848,185	30	429.811,846 510.851,401	4.629	30	429.811,846 510.851,401	31	429.730,67 510.881,563	86.598
31	429.730,67 510.881,563	32	429.682,352 510.926,315	65.859	32	429.682,352 510.926,315	33	429.677,247 510.930,453	6.571	33	429.677,247 510.930,453	34	429.669,305 510.938,391	11.229
34	429.669,305 510.938,391	35	429.663,906 510.942,976	7.083	35	429.663,906 510.942,976	36	429.616,232 510.968,579	54.114	36	429.616,232 510.968,579	37	429.580,08 510.987,156	40.645
37	429.580,08 510.987,156	38	429.584,888 510.971,291	16.578	38	429.584,888 510.971,291	39	429.595,35 510.930,633	41.982	39	429.595,35 510.930,633	40	429.618,228 510.891,55	45.287
40	429.618,228 510.891,55	41	429.646,518 510.834,908	63.313	41	429.646,518 510.834,908	42	429.651,33 510.819,191	16.437	42	429.651,33 510.819,191	43	429.653,951 510.780,651	38.629
43	429.653,951 510.780,651	44	429.650,948 510.719,105	61.619	44	429.650,948 510.719,105	45	429.650,776 510.683,336	35.77	45	429.650,776 510.683,336	46	429.657,192 510.661,822	22.45
46	429.657,192 510.661,822	47	429.668,054 510.626,246	37.198	47	429.668,054 510.626,246	48	429.673,506 510.612,927	14.391	48	429.673,506 510.612,927	49	429.684,804 510.597,999	18.722
49	429.684,804 510.597,999	50	429.707,089 510.576,157	31.203	50	429.707,089 510.576,157	51	429.726,53 510.561,087	24.598	51	429.726,53 510.561,087	52	429.750,527 510.537,545	33.617
52	429.750,527 510.537,545	53	429.765,613 510.523,092	20.891	53	429.765,613 510.523,092	54	429.787,048 510.510,757	24.731	54	429.787,048 510.510,757	55	429.803,199 510.503,563	17.68
55	429.803,199 510.503,563	56	429.847,027 510.485,376	47.452	56	429.847,027 510.485,376	57	429.889,526 510.476,195	43.48	57	429.889,526 510.476,195	58	429.983,17 510.468,08	93.995
58	429.983,17 510.468,08	59	430.007,235 510.459,901	25.417	59	430.007,235 510.459,901	60	430.044,539 510.441,193	41.733	60	430.044,539 510.441,193	61	430.080,802 510.431,586	37.513
61	430.080,802 510.431,586	62	430.116,875 510.412,654	40.74	62	430.116,875 510.412,654	63	430.150,312 510.396,831	36.992	63	430.150,312 510.396,831	64	430.177,438 510.388,825	28.283
64	430.177,438 510.388,825	65	430.206,457 510.385,983	29.158	65	430.206,457 510.385,983	66	430.222,836 510.386,094	16.379	66	430.222,836 510.386,094	67	430.237,816 510.390,621	15.649
67	430.237,816 510.390,621	68	430.247,024 510.394,438	9.968	68	430.247,024 510.394,438	69	430.265,008 510.402,423	19.677	69	430.265,008 510.402,423	70	430.280,344 510.407,266	16.082
70	430.280,344 510.407,266	71	430.294,616 510.406,618	14.287	71	430.294,616 510.406,618	72	430.348,436 510.388,84	56.681	72	430.348,436 510.388,84	73	430.357,812 510.375,25	16.511
73	430.357,812 510.375,25	74	430.368,335 510.367,955	12.804	74	430.368,335 510.367,955	75	430.382,713 510.355,881	18.775	75	430.382,713 510.355,881	76	430.388,962 510.352,885	6.93
76	430.388,962 510.352,885	77	430.403,278 510.345,915	15.923	77	430.403,278 510.345,915	78	430.421,174 510.341,206	18.505	78	430.421,174 510.341,206	79	430.442,366 510.334,612	22.194
79	430.442,366 510.334,612	80	430.467,891 510.327,548	26.484	80	430.467,891 510.327,548	81	430.486,069 510.325,194	18.33	81	430.486,069 510.325,194	82	430.520,165 510.332,446	34.859
82	430.520,165 510.332,446	83	430.550,304 510.341,111	31.361	83	430.550,304 510.341,111	84	430.594,855 510.360,231	48.48	84	430.594,855 510.360,231	85	430.637,616 510.378,221	46.391
85	430.637,616 510.378,221	86	430.707,974 510.407,231	76.104	86	430.707,974 510.407,231	87	430.730,59 510.425,691	29.194	87	430.730,59 510.425,691	88	430.742,011 510.433,992	14.118
88	430.742,011 510.433,992	89	430.767,712 510.438,63	26.117	89	430.767,712 510.438,63	90	430.789,776 510.439,452	22.079	90	430.789,776 510.439,452	91	430.772,114 510.453,313	22.452
91	430.772,114 510.453,313	92	430.736,184 510.466,107	38.14	92	430.736,184 510.466,107	93	430.702,936 510.476,75	34.91	93	430.702,936 510.476,75	94	430.667,615 510.509,056	47.867
94	430.667,615 510.509,056	95	430.648,608 510.532,013	29.804	95	430.648,608 510.532,013	96	430.623,02 510.553,635	33.501	96	430.623,02 510.553,635	97	430.615,561 510.559,509	9.494
97	430.615,561 510.559,509	98	430.609,041 510.556,352	7.245	98	430.609,041 510.556,352	99	430.591,089 510.538,429	25.368	99	430.591,089 510.538,429	100	430.579,19 510.528,473	15.514
100	430.579,19 510.528,473	101	430.570,53 510.521,593	11.061	101	430.570,53 510.521,593	1	430.554,503 510.513,175	18.103					

\*\* Lungimile segmentelor sunt determinate în planul de proiecție Stereo 70 și sunt rotunjite la 1 milimetru.

\*\*\* Distanța dintre puncte este formată din segmente cumulate ce sunt mai mici decât valoarea 1 milimetru.



**DATE DESPRE IMOBILUL NR. 2874**

Oficiul de Cadastru și Publicitate Imobiliară SIBIU  
Biroul de Cadastru și Publicitate Imobiliară Medias

**A. Partea I. Descrierea imobilului**

TEREN Extravilan

Adresa: Jud. Sibiu

Nr. Crt	Nr cadastral Nr. topografic	Suprafața* (mp)	Observații / Referințe
A1		751	Sector cadastral:57 Teren neimprejmuit;

**B. Partea II. Proprietari și acte**

Inscrieri privitoare la dreptul de proprietate și alte drepturi reale		Referințe
/		
Act Normativ nr. 7, din 13/03/1996 emis de PARLAMENTUL ROMÂNIEI (lege);		
B1	Intabulare, drept de PROPRIETATE, dobândit prin Lege, cota actuala 1/1 1) NEIDENTIFICAT NEIDENTIFICAT	A1
B2	Se noteaza mențiunea de proprietar neidentificat	A1

**C. Partea III. SARCINI .**

Inscrieri privind dezmembramintele dreptului de proprietate, drepturi reale de garanție și sarcini	Referințe
NU SUNT	

## Anexa Nr. 1 La Partea I

## Teren

Nr cadastral	Suprafața (mp)*	Observații / Referințe
	751	

\* Suprafața este determinată în planul de proiecție Stereo 70.

## DETALII LINIARE IMOBIL

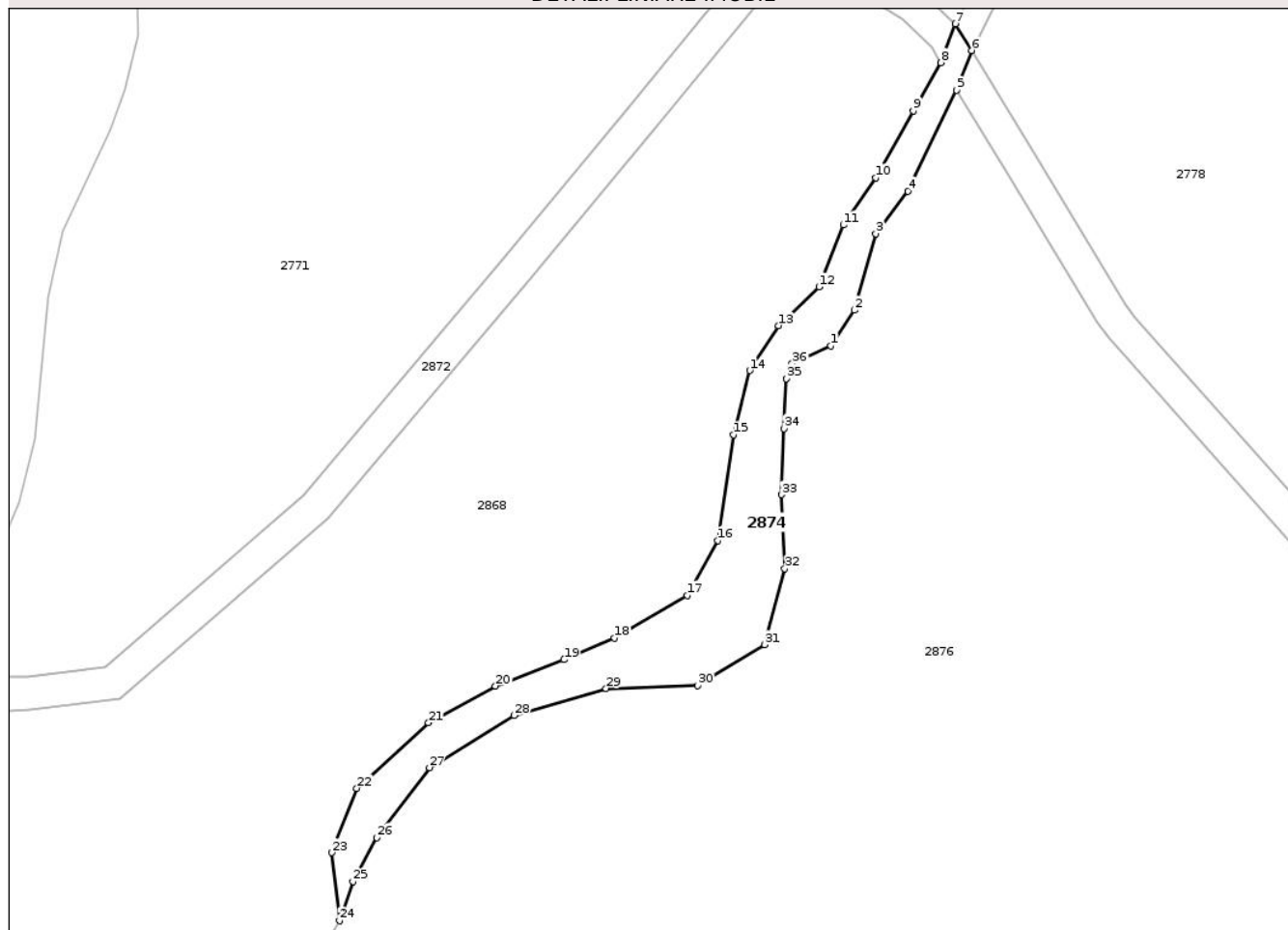

## Date referitoare la teren

Crt	Categorie folosință	Intravilan	Suprafața (mp)	Tarla	Parcelă	Nr. topo	Observații / Referințe
1	ape curgătoare	NU	751	51	2664	-	pârâu

## Lungime Segmente

1) Valorile lungimilor segmentelor sunt obținute din proiecție în plan.

Punct început	X / Y	Punct sfârșit	X / Y	Lungime segment (** (m)
1	430.118,618 511.045,075	2	430.121,435 511.049,393	5.156
3	430.124,017 511.058,594	4	430.127,866 511.063,711	6.403
5	430.133,772 511.075,844	6	430.135,552 511.080,626	5.102
7	430.133,605 511.083,838	8	430.131,867 511.079,157	4.994
9	430.128,524 511.073,369	10	430.124,017 511.065,332	9.214

Punct început	X / Y	Punct sfârșit	X / Y	Lungime segment (** (m)
2	430.121,435 511.049,393	3	430.124,017 511.058,594	9.556
4	430.127,866 511.063,711	5	430.133,772 511.075,844	13.494
6	430.135,552 511.080,626	7	430.133,605 511.083,838	3.756
8	430.131,867 511.079,157	9	430.128,524 511.073,369	6.684
10	430.124,017 511.065,332	11	430.120,111 511.059,624	6.917

Punct început	X / Y	Punct sfârșit	X / Y	Lungime segment (** (m))
11	430.120,111 511.059,624	12	430.117,182 511.052,188	7.992
13	430.112,3 511.047,531	14	430.108,845 511.042,124	6.417
15	430.106,892 511.034,387	16	430.105,014 511.021,694	12.832
17	430.101,334 511.015,084	18	430.092,546 511.009,976	10.164
19	430.086,462 511.007,348	20	430.078,2 511.004,193	8.844
21	430.070,163 510.999,762	22	430.061,526 510.991,875	11.696
23	430.058,521 510.984,139	24	430.059,422 510.975,952	8.236
25	430.061,052 510.980,659	26	430.063,929 510.985,941	6.015
27	430.070,266 510.994,38	28	430.080,482 511.000,629	11.975
29	430.091,538 511.003,874	30	430.102,594 511.004,234	11.062
31	430.110,646 511.009,162	32	430.113,049 511.018,295	9.444
33	430.112,659 511.027,188	34	430.112,985 511.035,152	7.971
35	430.113,22 511.041,166	36	430.113,924 511.042,962	1.929

Punct început	X / Y	Punct sfârșit	X / Y	Lungime segment (** (m))
12	430.117,182 511.052,188	13	430.112,3 511.047,531	6.747
14	430.108,845 511.042,124	15	430.106,892 511.034,387	7.979
16	430.105,014 511.021,694	17	430.101,334 511.015,084	7.565
18	430.092,546 511.009,976	19	430.086,462 511.007,348	6.628
20	430.078,2 511.004,193	21	430.070,163 510.999,762	9.178
22	430.061,526 510.991,875	23	430.058,521 510.984,139	8.299
24	430.059,422 510.975,952	25	430.061,052 510.980,659	4.982
26	430.063,929 510.985,941	27	430.070,266 510.994,38	10.553
28	430.080,482 511.000,629	29	430.091,538 511.003,874	11.522
30	430.102,594 511.004,234	31	430.110,646 511.009,162	9.44
32	430.113,049 511.018,295	33	430.112,659 511.027,188	8.902
34	430.112,985 511.035,152	35	430.113,22 511.041,166	6.019
36	430.113,924 511.042,962	1	430.118,618 511.045,075	5.148

\*\* Lungimile segmentelor sunt determinate în planul de proiecție Stereo 70 și sunt rotunjite la 1 milimetru.

\*\*\* Distanța dintre puncte este formată din segmente cumulate ce sunt mai mici decât valoarea 1 milimetru.



**DATE DESPRE IMOBILUL NR. 2875**

Oficiul de Cadastru și Publicitate Imobiliară SIBIU  
Biroul de Cadastru și Publicitate Imobiliară Medias

**A. Partea I. Descrierea imobilului**

TEREN Extravilan

Adresa: Jud. Sibiu

Nr. Crt	Nr cadastral Nr. topografic	Suprafața* (mp)	Observații / Referințe
A1		4.548	Sector cadastral:57 Teren neimprejmuit;

**B. Partea II. Proprietari și acte**

Inscrieri privitoare la dreptul de proprietate și alte drepturi reale		Referințe
/		
Act Normativ nr. 7, din 13/03/1996 emis de PARLAMENTUL ROMÂNIEI (lege);		
B1	Intabulare, drept de PROPRIETATE, dobandit prin Lege, cota actuala 1/1 1) NEIDENTIFICAT NEIDENTIFICAT	A1
B2	Se noteaza mențiunea de proprietar neidentificat	A1

**C. Partea III. SARCINI .**

Inscrieri privind dezmembramintele dreptului de proprietate, drepturi reale de garanție și sarcini	Referințe
NU SUNT	

**Teren**

Nr cadastral	Suprafața (mp)*	Observații / Referințe
	4.548	

\* Suprafața este determinată în planul de proiecție Stereo 70.

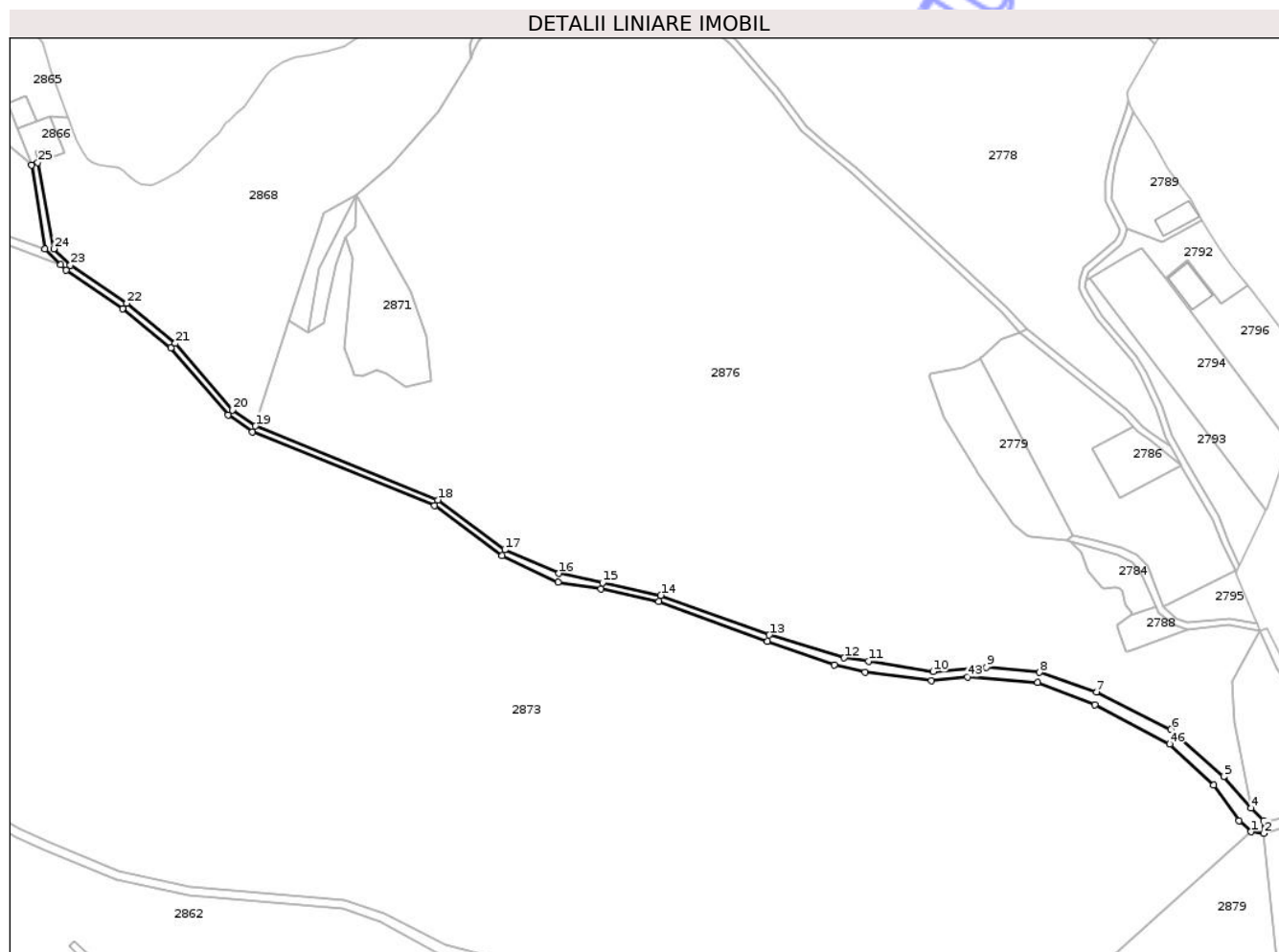

**Date referitoare la teren**

Crt	Categorie folosință	Intravilan	Suprafața (mp)	Tarla	Parcelă	Nr. topo	Observații / Referințe
1	drum	NU	4.548	51	2674	-	

**Lungime Segmente**

1) Valorile lungimilor segmentelor sunt obținute din proiecție în plan.

Punct început	X / Y	Punct sfârșit	X / Y	Lungime segment	Punct început	X / Y	Punct sfârșit	X / Y	Lungime segment	Punct început	X / Y	Punct sfârșit	X / Y	Lungime segment
1	430.530,522 510.509,32	2	430.538,153 510.508,399	7.686	2	430.538,153 510.508,399	3	430.538,286 510.515,966	7.568	3	430.538,286 510.515,966	4	430.530,479 510.523,658	10.959
4	430.530,479 510.523,658	5	430.514,063 510.542,578	25.049	5	430.514,063 510.542,578	6	430.482,228 510.571,111	42.75	6	430.482,228 510.571,111	7	430.437,279 510.593,708	50.309
7	430.437,279 510.593,708	8	430.402,951 510.605,555	36.315	8	430.402,951 510.605,555	9	430.370,898 510.608,671	32.204	9	430.370,898 510.608,671	10	430.338,525 510.605,944	32.488
10	430.338,525 510.605,944	11	430.299,558 510.612,344	39.489	11	430.299,558 510.612,344	12	430.284,867 510.614,236	14.812	12	430.284,867 510.614,236	13	430.239,776 510.628,122	47.18
13	430.239,776 510.628,122	14	430.174,239 510.651,986	69.747	14	430.174,239 510.651,986	15	430.139,074 510.659,74	36.01	15	430.139,074 510.659,74	16	430.112,716 510.665,231	26.924
16	430.112,716 510.665,231	17	430.079,966 510.679,466	35.71	17	430.079,966 510.679,466	18	430.039,544 510.709,605	50.42	18	430.039,544 510.709,605	19	429.929,448 510.754,142	118.763

Punct început	X / Y	Punct sfârșit	X / Y	Lungime segment	Punct început	X / Y	Punct sfârșit	X / Y	Lungime segment	Punct început	X / Y	Punct sfârșit	X / Y	Lungime segment
19	429.929,448 510.754,142	20	429.915,625 510.763,92	16.932	20	429.915,625 510.763,92	21	429.881,001 510.804,048	53.001	21	429.881,001 510.804,048	22	429.851,767 510.828,24	37.945
22	429.851,767 510.828,24	23	429.817,705 510.851,302	41.135	23	429.817,705 510.851,302	24	429.807,572 510.861,092	14.089	24	429.807,572 510.861,092	25	429.797,978 510.913,09	52.876
25	429.797,978 510.913,09	26	429.794,235 510.911,681	4.0	26	429.794,235 510.911,681	27	429.802,145 510.861,021	51.274	27	429.802,145 510.861,021	28	429.811,846 510.851,401	13.662
28	429.811,846 510.851,401	29	429.815,176 510.848,185	4.629	29	429.815,176 510.848,185	30	429.849,365 510.825,035	41.29	30	429.849,365 510.825,035	31	429.878,192 510.801,181	37.417
31	429.878,192 510.801,181	32	429.912,916 510.760,936	53.154	32	429.912,916 510.760,936	33	429.927,518 510.750,608	17.885	33	429.927,518 510.750,608	34	430.037,567 510.706,09	118.712
34	430.037,567 510.706,09	35	430.078,167 510.675,818	50.644	35	430.078,167 510.675,818	36	430.112,198 510.659,931	37.556	36	430.112,198 510.659,931	37	430.138,117 510.655,914	26.229
37	430.138,117 510.655,914	38	430.172,902 510.648,216	35.626	38	430.172,902 510.648,216	39	430.238,432 510.624,355	69.74	39	430.238,432 510.624,355	40	430.279,033 510.610,176	43.005
40	430.279,033 510.610,176	41	430.297,575 510.605,782	19.055	41	430.297,575 510.605,782	42	430.337,482 510.600,38	40.271	42	430.337,482 510.600,38	43	430.359,388 510.602,719	22.031
43	430.359,388 510.602,719	44	430.401,792 510.599,491	42.526	44	430.401,792 510.599,491	45	430.436,182 510.586,025	36.933	45	430.436,182 510.586,025	46	430.481,59 510.562,319	51.224
46	430.481,59 510.562,319	47	430.507,968 510.537,5	36.218	47	430.507,968 510.537,5	48	430.523,326 510.515,909	26.497	48	430.523,326 510.515,909	1	430.530,522 510.509,32	9.757

\*\* Lungimile segmentelor sunt determinate în planul de proiecție Stereo 70 și sunt rotunjite la 1 milimetru.

\*\*\* Distanța dintre puncte este formată din segmente cumulate ce sunt mai mici decât valoarea 1 milimetru.

Neutilizabil în  
Civil



**DATE DESPRE IMOBILUL NR. 2876**

Oficiul de Cadastru și Publicitate Imobiliară SIBIU  
Biroul de Cadastru și Publicitate Imobiliară Medias

**A. Partea I. Descrierea imobilului**

TEREN Extravilan

Adresa: Jud. Sibiu

Nr. Crt	Nr cadastral Nr. topografic	Suprafața* (mp)	Observații / Referințe
A1		127.000	Sector cadastral:57 Teren neimprejmuit;

**B. Partea II. Proprietari și acte**

Inscrieri privitoare la dreptul de proprietate și alte drepturi reale		Referințe
/		
Act Normativ nr. 7, din 13/03/1996 emis de PARLAMENTUL ROMÂNIEI (lege);		
B1	Intabulare, drept de PROPRIETATE, dobândit prin Lege, cota actuala 1/1 1) NEIDENTIFICAT NEIDENTIFICAT	A1
B2	Se noteaza mențiunea de proprietar neidentificat	A1

**C. Partea III. SARCINI .**

Inscrieri privind dezmembramintele dreptului de proprietate, drepturi reale de garanție și sarcini	Referințe
NU SUNT	

## Anexa Nr. 1 La Partea I

## Teren

Nr cadastral	Suprafața (mp)*	Observații / Referințe
	127.000	

\* Suprafața este determinată în planul de proiecție Stereo 70.

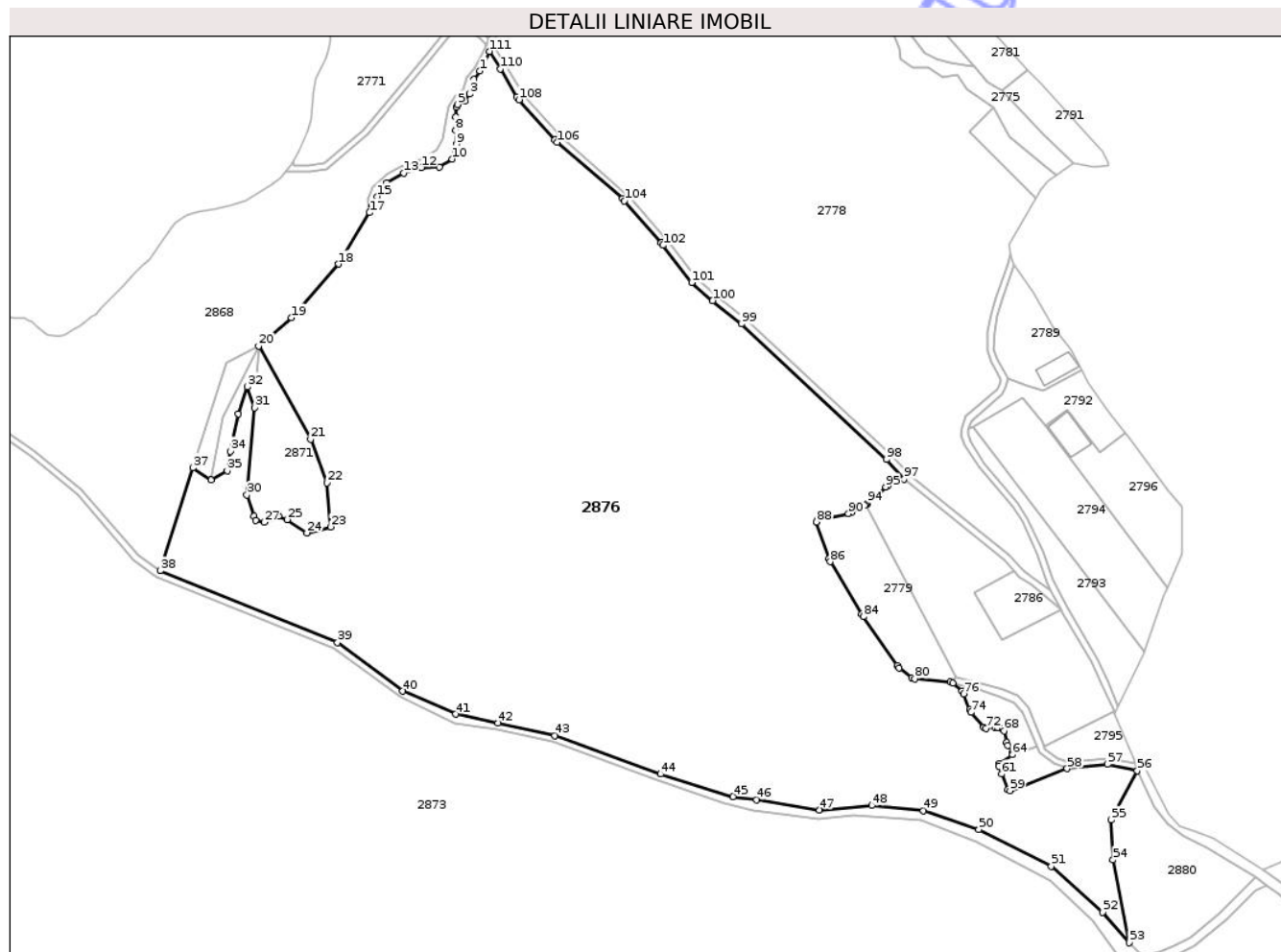

## Date referitoare la teren

Crt	Categorie folosință	Intra vilan	Suprafața (mp)	Tarla	Parcelă	Nr. topo	Observații / Referințe
1	pașune	NU	127.000	51	2658	-	

## Lungime Segmente

1) Valorile lungimilor segmentelor sunt obținute din proiecție în plan.

Punct început	X / Y	Punct sfârșit	X / Y	Lungime segment	Punct început	X / Y	Punct sfârșit	X / Y	Lungime segment	Punct început	X / Y	Punct sfârșit	X / Y	Lungime segment
1	430.127,866 511.063,711	2	430.124,017 511.058,594	6.403	2	430.124,017 511.058,594	3	430.121,435 511.049,393	9.556	3	430.121,435 511.049,393	4	430.118,618 511.045,075	5.156
4	430.118,618 511.045,075	5	430.113,924 511.042,962	5.148	5	430.113,924 511.042,962	6	430.113,22 511.041,166	1.929	6	430.113,22 511.041,166	7	430.112,985 511.035,152	6.019
7	430.112,985 511.035,152	8	430.112,659 511.027,188	7.971	8	430.112,659 511.027,188	9	430.113,049 511.018,295	8.902	9	430.113,049 511.018,295	10	430.110,646 511.009,162	9.444
10	430.110,646 511.009,162	11	430.102,594 511.004,234	9.44	11	430.102,594 511.004,234	12	430.091,538 511.003,874	11.062	12	430.091,538 511.003,874	13	430.080,482 511.000,629	11.522
13	430.080,482 511.000,629	14	430.070,266 510.994,38	11.975	14	430.070,266 510.994,38	15	430.063,929 510.985,941	10.553	15	430.063,929 510.985,941	16	430.061,052 510.980,659	6.015
16	430.061,052 510.980,659	17	430.059,422 510.975,952	4.982	17	430.059,422 510.975,952	18	430.040,164 510.944,128	37.198	18	430.040,164 510.944,128	19	430.011,012 510.910,872	44.224

Punct început	X / Y	Punct sfârșit	X / Y	Lungime segment	Punct început	X / Y	Punct sfârșit	X / Y	Lungime segment	Punct început	X / Y	Punct sfârșit	X / Y	Lungime segment
19	430.011,012 510.910,872	20	429.990,682 510.893,407	26.80 2	20	429.990,682 510.893,407	21	430.022,813 510.835,674	66.07 2	21	430.022,813 510.835,674	22	430.032,908 510.808,514	28.97 5
22	430.032,908 510.808,514	23	430.035,165 510.781,371	27.23 7	23	430.035,165 510.781,371	24	430.020,489 510.777,576	15.15 9	24	430.020,489 510.777,576	25	430.008,318 510.785,798	14.68 8
25	430.008,318 510.785,798	26	430.002,876 510.787,985	5.865	26	430.002,876 510.787,985	27	429.994,003 510.784,23	9.634	27	429.994,003 510.784,23	28	429.988,699 510.785,356	5.423
28	429.988,699 510.785,356	29	429.987,854 510.788,079	2.851	29	429.987,854 510.788,079	30	429.983,347 510.800,988	13.67 4	30	429.983,347 510.800,988	31	429.988,039 510.855,15	54.36 5
31	429.988,039 510.855,15	32	429.983,521 510.868,065	13.68 2	32	429.983,521 510.868,065	33	429.978,113 510.851,24	17.67 2	33	429.978,113 510.851,24	34	429.973,066 510.828,167	23.61 9
34	429.973,066 510.828,167	35	429.971,018 510.816,173	12.16 7	35	429.971,018 510.816,173	36	429.961,044 510.810,284	11.58 3	36	429.961,044 510.810,284	37	429.949,748 510.817,932	13.64 1
37	429.949,748 510.817,932	38	429.929,448 510.754,142	66.94 2	38	429.929,448 510.754,142	39	430.039,544 510.709,605	118.7 63	39	430.039,544 510.709,605	40	430.079,966 510.679,466	50.42
40	430.079,966 510.679,466	41	430.112,716 510.665,231	35.71	41	430.112,716 510.665,231	42	430.139,074 510.659,74	26.92 4	42	430.139,074 510.659,74	43	430.174,239 510.651,986	36.01
43	430.174,239 510.651,986	44	430.239,776 510.628,122	69.74 7	44	430.239,776 510.628,122	45	430.284,867 510.614,236	47.18	45	430.284,867 510.614,236	46	430.299,558 510.612,344	14.81 2
46	430.299,558 510.612,344	47	430.338,525 510.605,944	39.48 9	47	430.338,525 510.605,944	48	430.370,898 510.608,671	32.48 8	48	430.370,898 510.608,671	49	430.402,951 510.605,555	32.20 4
49	430.402,951 510.605,555	50	430.437,279 510.593,708	36.31 5	50	430.437,279 510.593,708	51	430.482,228 510.571,111	50.30 9	51	430.482,228 510.571,111	52	430.514,063 510.542,578	42.75
52	430.514,063 510.542,578	53	430.530,479 510.523,658	25.04 9	53	430.530,479 510.523,658	54	430.520,578 510.574,932	52.22 1	54	430.520,578 510.574,932	55	430.519,479 510.599,693	24.78 5
55	430.519,479 510.599,693	56	430.535,585 510.630,316	34.6	56	430.535,585 510.630,316	57	430.517,136 510.634,168	18.84 6	57	430.517,136 510.634,168	58	430.492,052 510.631,559	25.22
58	430.492,052 510.631,559	59	430.456,557 510.617,872	38.04 2	59	430.456,557 510.617,872	60	430.455,264 510.618,446	1.414	60	430.455,264 510.618,446	61	430.451,516 510.628,167	10.41 9
61	430.451,516 510.628,167	62	430.449,658 510.632,985	5.164	62	430.449,658 510.632,985	63	430.450,116 510.634,493	1.576	63	430.450,116 510.634,493	64	430.458,113 510.640,105	9.769
64	430.458,113 510.640,105	65	430.458,357 510.641,498	1.414	65	430.458,357 510.641,498	66	430.455,155 510.646,061	5.575	66	430.455,155 510.646,061	67	430.454,376 510.647,859	1.959
67	430.454,376 510.647,859	68	430.452,909 510.654,885	7.178	68	430.452,909 510.654,885	69	430.451,752 510.656,167	1.727	69	430.451,752 510.656,167	70	430.449,377 510.656,924	2.493
70	430.449,377 510.656,924	71	430.447,432 510.657,1	1.953	71	430.447,432 510.657,1	72	430.441,827 510.656,381	5.651	72	430.441,827 510.656,381	73	430.440,2 510.657,026	1.75
73	430.440,2 510.657,026	74	430.432,518 510.666,382	12.10 6	74	430.432,518 510.666,382	75	430.431,54 510.668,094	1.972	75	430.431,54 510.668,094	76	430.427,947 510.677,897	10.44
76	430.427,947 510.677,897	77	430.426,866 510.679,512	1.943	77	430.426,866 510.679,512	78	430.421,335 510.684,584	7.505	78	430.421,335 510.684,584	79	430.419,601 510.685,341	1.892
79	430.419,601 510.685,341	80	430.397,465 510.687,127	22.20 7	80	430.397,465 510.687,127	81	430.395,685 510.687,828	1.914	81	430.395,685 510.687,828	82	430.387,912 510.693,984	9.915
82	430.387,912 510.693,984	83	430.386,561 510.695,428	1.978	83	430.386,561 510.695,428	84	430.365,707 510.725,708	36.76 7	84	430.365,707 510.725,708	85	430.364,626 510.727,39	1.999
85	430.364,626 510.727,39	86	430.345,222 510.759,743	37.72 6	86	430.345,222 510.759,743	87	430.344,387 510.761,548	1.989	87	430.344,387 510.761,548	88	430.336,661 510.784,378	24.10 2
88	430.336,661 510.784,378	89	430.337,319 510.785,533	1.33	89	430.337,319 510.785,533	90	430.356,378 510.789,594	19.48 7	90	430.356,378 510.789,594	91	430.358,244 510.790,263	1.982
91	430.358,244 510.790,263	92	430.366,588 510.794,598	9.402	92	430.366,588 510.794,598	93	430.367,178 510.795,012	0.721	93	430.367,178 510.795,012	94	430.368,21 510.795,737	1.261
94	430.368,21 510.795,737	95	430.379,388 510.806,061	15.21 7	95	430.379,388 510.806,061	96	430.381,06 510.807,089	1.963	96	430.381,06 510.807,089	97	430.390,978 510.810,796	10.58 8
97	430.390,978 510.810,796	98	430.380,028 510.822,996	16.39 4	98	430.380,028 510.822,996	99	430.289,95 510.906,955	123.1 38	99	430.289,95 510.906,955	100	430.272,096 510.921,439	22.99
100	430.272,096 510.921,439	101	430.259,13 510.932,564	17.08 5	101	430.259,13 510.932,564	102	430.241,447 510.955,732	29.14 5	102	430.241,447 510.955,732	103	430.240,265 510.957,18	1.869
103	430.240,265 510.957,18	104	430.217,473 510.983,329	34.68 8	104	430.217,473 510.983,329	105	430.216,258 510.984,542	1.717	105	430.216,258 510.984,542	106	430.175,858 511.019,6	53.49 1
106	430.175,858 511.019,6	107	430.174,255 511.021,18	2.251	107	430.174,255 511.021,18	108	430.152,14 511.045,952	33.20 7	108	430.152,14 511.045,952	109	430.150,737 511.047,849	2.36
109	430.150,737 511.047,849	110	430.140,374 511.064,95	19.99 6	110	430.140,374 511.064,95	111	430.133,772 511.075,844	12.73 8	111	430.133,772 511.075,844	1	430.127,866 511.063,711	13.49 4

\*\* Lungimile segmentelor sunt determinate în planul de proiecție Stereo 70 și sunt rotunjite la 1 milimetru.

\*\*\* Distanța dintre puncte este formată din segmente cumulate ce sunt mai mici decât valoarea 1 milimetru.



**DATE DESPRE IMOBILUL NR. 2877**

Oficiul de Cadastru și Publicitate Imobiliară SIBIU  
Biroul de Cadastru și Publicitate Imobiliară Medias

**A. Partea I. Descrierea imobilului**

TEREN Extravilan

Adresa: Jud. Sibiu

Nr. Crt	Nr cadastral Nr. topografic	Suprafața* (mp)	Observații / Referințe
A1		1.495	Sector cadastral:57 Teren neimprejmut;

**B. Partea II. Proprietari și acte**

Inscrieri privitoare la dreptul de proprietate și alte drepturi reale		Referințe
/		
Act Normativ nr. 7, din 13/03/1996 emis de PARLAMENTUL ROMÂNIEI (lege);		
B1	Intabulare, drept de PROPRIETATE, dobândit prin Lege, cota actuala 1/1 1) NEIDENTIFICAT NEIDENTIFICAT	A1
B2	Se noteaza mențiunea de proprietar neidentificat	A1

**C. Partea III. SARCINI .**

Inscrieri privind dezmembramintele dreptului de proprietate, drepturi reale de garanție și sarcini	Referințe
NU SUNT	

## Anexa Nr. 1 La Partea I

## Teren

Nr cadastral	Suprafața (mp)*	Observații / Referințe
	1.495	

\* Suprafața este determinată în planul de proiecție Stereo 70.

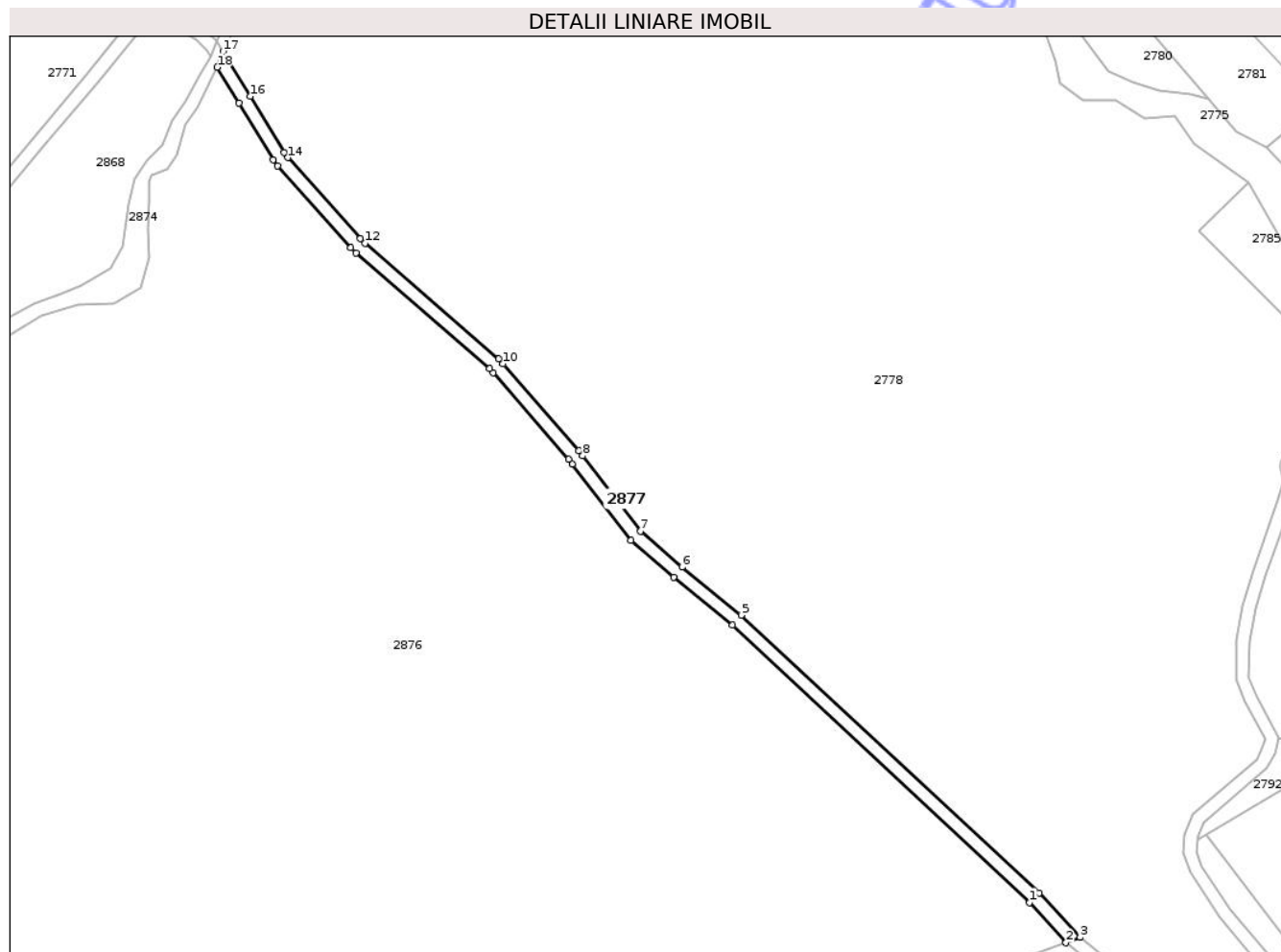

## Date referitoare la teren

Crt	Categorie folosință	Intra vilan	Suprafața (mp)	Tarla	Parcelă	Nr. topo	Observații / Referințe
1	drum	NU	1.495	51	2663	-	

## Lungime Segmente

1) Valorile lungimilor segmentelor sunt obținute din proiecție în plan.

Punct început	X / Y	Punct sfârșit	X / Y	Lungime segment (** (m)
1	430.380,028 510.822,996	2	430.390,978 510.810,796	16.394
3	430.395,337 510.812,424	4	430.382,858 510.825,826	18.312
5	430.292,577 510.909,974	6	430.274,659 510.924,511	23.073
7	430.262,054 510.935,326	8	430.244,587 510.958,21	28.788
9	430.243,323 510.959,759	10	430.220,397 510.986,062	34.892

Punct început	X / Y	Punct sfârșit	X / Y	Lungime segment (** (m)
2	430.390,978 510.810,796	3	430.395,337 510.812,424	4.653
4	430.382,858 510.825,826	5	430.292,577 510.909,974	123.417
6	430.274,659 510.924,511	7	430.262,054 510.935,326	16.609
8	430.244,587 510.958,21	9	430.243,323 510.959,759	1.999
10	430.220,397 510.986,062	11	430.218,985 510.987,472	1.995

Punct început	X / Y	Punct sfârșit	X / Y	Lungime segment (** (m)
11	430.218,985 510.987,472	12	430.178,575 511.022,538	53.503
13	430.177,154 511.023,939	14	430.155,247 511.048,478	32.896
15	430.154,062 511.050,079	16	430.143,795 511.067,023	19.812
17	430.135,552 511.080,626	18	430.133,772 511.075,844	5.102
19	430.140,374 511.064,95	20	430.150,737 511.047,849	19.996
21	430.152,14 511.045,952	22	430.174,255 511.021,18	33.207
23	430.175,858 511.019,6	24	430.216,258 510.984,542	53.491
25	430.217,473 510.983,329	26	430.240,265 510.957,18	34.688
27	430.241,447 510.955,732	28	430.259,13 510.932,564	29.145
29	430.272,096 510.921,439	30	430.289,95 510.906,955	22.99

Punct început	X / Y	Punct sfârșit	X / Y	Lungime segment (** (m)
12	430.178,575 511.022,538	13	430.177,154 511.023,939	1.996
14	430.155,247 511.048,478	15	430.154,062 511.050,079	1.991
16	430.143,795 511.067,023	17	430.135,552 511.080,626	15.906
18	430.133,772 511.075,844	19	430.140,374 511.064,95	12.738
20	430.150,737 511.047,849	21	430.152,14 511.045,952	2.36
22	430.174,255 511.021,18	23	430.175,858 511.019,6	2.251
24	430.216,258 510.984,542	25	430.217,473 510.983,329	1.717
26	430.240,265 510.957,18	27	430.241,447 510.955,732	1.869
28	430.259,13 510.932,564	29	430.272,096 510.921,439	17.085
30	430.289,95 510.906,955	1	430.380,028 510.822,996	123.138

\*\* Lungimile segmentelor sunt determinate în planul de proiecție Stereo 70 și sunt rotunjite la 1 milimetru.

\*\*\* Distanța dintre puncte este formată din segmente cumulate ce sunt mai mici decât valoarea 1 milimetru.



**DATE DESPRE IMOBILUL NR. 2879**

Oficiul de Cadastru și Publicitate Imobiliară SIBIU  
Biroul de Cadastru și Publicitate Imobiliară Medias

**A. Partea I. Descrierea imobilului**

TEREN Extravilan

Adresa: Jud. Sibiu

Nr. Crt	Nr cadastral Nr. topografic	Suprafața* (mp)	Observații / Referințe
A1		10.000	Sector cadastral:57 Teren neimprejmuit;

**B. Partea II. Proprietari și acte**

Inscrieri privitoare la dreptul de proprietate și alte drepturi reale		Referințe
/		
Act Normativ nr. 7, din 13/03/1996 emis de PARLAMENTUL ROMÂNIEI (lege);		
B1	Intabulare, drept de PROPRIETATE, dobândit prin Lege, cota actuala 1/1 1) NEIDENTIFICAT NEIDENTIFICAT	A1
B2	Se noteaza mențiunea de proprietar neidentificat	A1

**C. Partea III. SARCINI .**

Inscrieri privind dezmembramintele dreptului de proprietate, drepturi reale de garanție și sarcini	Referințe
NU SUNT	

## Anexa Nr. 1 La Partea I

## Teren

Nr cadastral	Suprafața (mp)*	Observații / Referințe
	10.000	

\* Suprafața este determinată în planul de proiecție Stereo 70.

## DETALII LINIARE IMOBIL

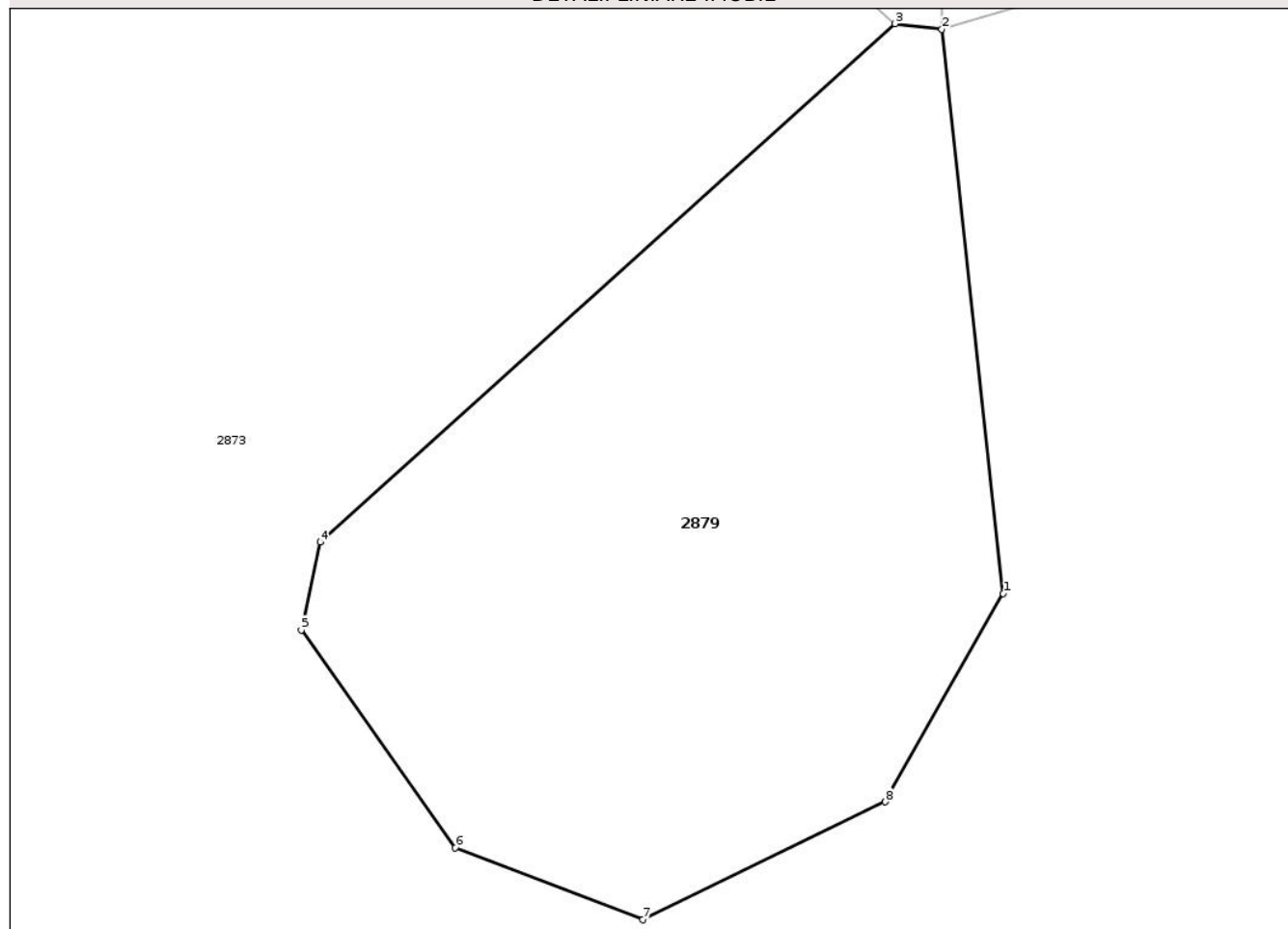

## Date referitoare la teren

Crt	Categorie folosință	Intra vilan	Suprafața (mp)	Tarla	Parcelă	Nr. topo	Observații / Referințe
1	neproductiv	NU	10.000	51	2677	-	

## Lungime Segmente

1) Valorile lungimilor segmentelor sunt obținute din proiecție în plan.

Punct început	X / Y	Punct sfârșit	X / Y	Lungime segment (** (m)
1	430.548,181 510.416,489	2	430.538,153 510.508,399	92.456
2	430.538,153 510.508,399	3	430.530,522 510.509,32	7.686
3	430.530,522 510.509,32	4	430.436,834 510.424,854	126.143
4	430.436,834 510.424,854	5	430.433,691 510.410,55	14.645
5	430.433,691 510.410,55	6	430.458,832 510.375,082	43.475

Punct început	X / Y	Punct sfârșit	X / Y	Lungime segment (** (m)
6	430.458,832 510.375,082	7	430.489,389 510.363,33	32.739
7	430.489,389 510.363,33	8	430.528,957 510.382,526	43.978
8	430.528,957 510.382,526	1	430.548,181 510.416,489	39.027

\*\* Lungimile segmentelor sunt determinate în planul de proiecție Stereo 70 și sunt rotunjite la 1 milimetru.

\*\*\* Distanța dintre puncte este formată din segmente cumulate ce sunt mai mici decât valoarea 1 milimetru.

Neutilizabil în Circuitul Civil



**DATE DESPRE IMOBILUL NR. 2880**

Oficiul de Cadastru și Publicitate Imobiliară SIBIU  
Biroul de Cadastru și Publicitate Imobiliară Medias

**A. Partea I. Descrierea imobilului**

TEREN Extravilan

Adresa: Jud. Sibiu

Nr. Crt	Nr cadastral Nr. topografic	Suprafața* (mp)	Observații / Referințe
A1		5.200	Sector cadastral:57 Teren neimprejmuit;

**B. Partea II. Proprietari și acte**

Inscrieri privitoare la dreptul de proprietate și alte drepturi reale		Referințe
/		
Act Normativ nr. 7, din 13/03/1996 emis de PARLAMENTUL ROMÂNIEI (lege);		
B1	Intabulare, drept de PROPRIETATE, dobândit prin Lege, cota actuala 1/1 1) NEIDENTIFICAT NEIDENTIFICAT	A1
B2	Se noteaza mențiunea de proprietar neidentificat	A1

**C. Partea III. SARCINI .**

Inscrieri privind dezmembramintele dreptului de proprietate, drepturi reale de garanție și sarcini	Referințe
NU SUNT	

## Anexa Nr. 1 La Partea I

## Teren

Nr cadastral	Suprafața (mp)*	Observații / Referințe
	5.200	

\* Suprafața este determinată în planul de proiecție Stereo 70.

## DETALII LINIARE IMOBIL

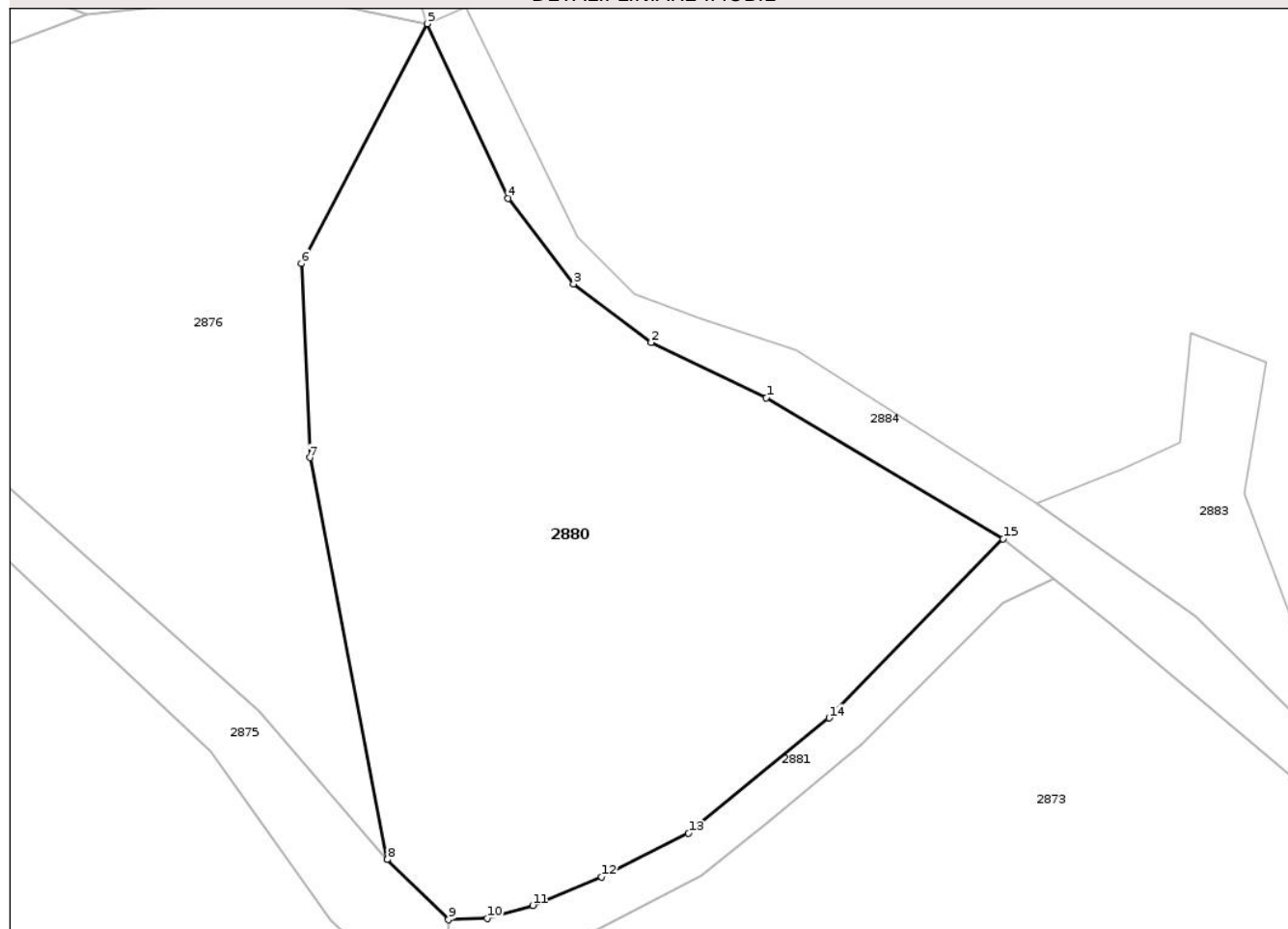

## Date referitoare la teren

Crt	Categorie folosință	Intra vilan	Suprafața (mp)	Tarla	Parcelă	Nr. topo	Observații / Referințe
1	pasune	NU	5.200	51	2656	-	

## Lungime Segmente

1) Valorile lungimilor segmentelor sunt obținute din proiecție în plan.

Punct început	X / Y	Punct sfârșit	X / Y	Lungime segment (** (m)
1	430.578,882 510.582,565	2	430.564,165 510.589,629	16.324
2	430.564,165 510.589,629	3	430.554,276 510.597,105	12.398
3	430.554,276 510.597,105	4	430.545,899 510.608,035	13.771
4	430.545,899 510.608,035	5	430.535,585 510.630,316	24.553
5	430.535,585 510.630,316	6	430.519,479 510.599,693	34.6

Punct început	X / Y	Punct sfârșit	X / Y	Lungime segment (** (m)
6	430.519,479 510.599,693	7	430.520,578 510.574,932	24.785
7	430.520,578 510.574,932	8	430.530,479 510.523,658	52.221
8	430.530,479 510.523,658	9	430.538,286 510.515,966	10.959
9	430.538,286 510.515,966	10	430.543,218 510.516,156	4.936
10	430.543,218 510.516,156	11	430.549,036 510.517,8	6.046
11	430.549,036 510.517,8	12	430.557,857 510.521,43	9.539
12	430.557,857 510.521,43	13	430.568,936 510.526,994	12.398
13	430.568,936 510.526,994	14	430.586,895 510.541,716	23.222
14	430.586,895 510.541,716	15	430.609,143 510.564,564	31.891
15	430.609,143 510.564,564	1	430.578,882 510.582,565	35.21

\*\* Lungimile segmentelor sunt determinate în planul de proiecție Stereo 70 și sunt rotunjite la 1 milimetru.

\*\*\* Distanța dintre puncte este formată din segmente cumulate ce sunt mai mici decât valoarea 1 milimetru.



**DATE DESPRE IMOBILUL NR. 2881**

Oficiul de Cadastru și Publicitate Imobiliară SIBIU  
Biroul de Cadastru și Publicitate Imobiliară Medias

**A. Partea I. Descrierea imobilului**

TEREN Extravilan

Adresa: Jud. Sibiu

Nr. Crt	Nr cadastral Nr. topografic	Suprafața* (mp)	Observații / Referințe
A1		520	Sector cadastral:57 Teren neimprejmuit;

**B. Partea II. Proprietari și acte**

Inscrieri privitoare la dreptul de proprietate și alte drepturi reale		Referințe
/		
Act Normativ nr. 7, din 13/03/1996 emis de PARLAMENTUL ROMÂNIEI (lege);		
B1	Intabulare, drept de PROPRIETATE, dobândit prin Lege, cota actuala 1/1 1) NEIDENTIFICAT NEIDENTIFICAT	A1
B2	Se noteaza mențiunea de proprietar neidentificat	A1

**C. Partea III. SARCINI .**

Inscrieri privind dezmembramintele dreptului de proprietate, drepturi reale de garanție și sarcini	Referințe
NU SUNT	

## Anexa Nr. 1 La Partea I

## Teren

Nr cadastral	Suprafața (mp)*	Observații / Referințe
	520	

\* Suprafața este determinată în planul de proiecție Stereo 70.

## DETALII LINIARE IMOBIL

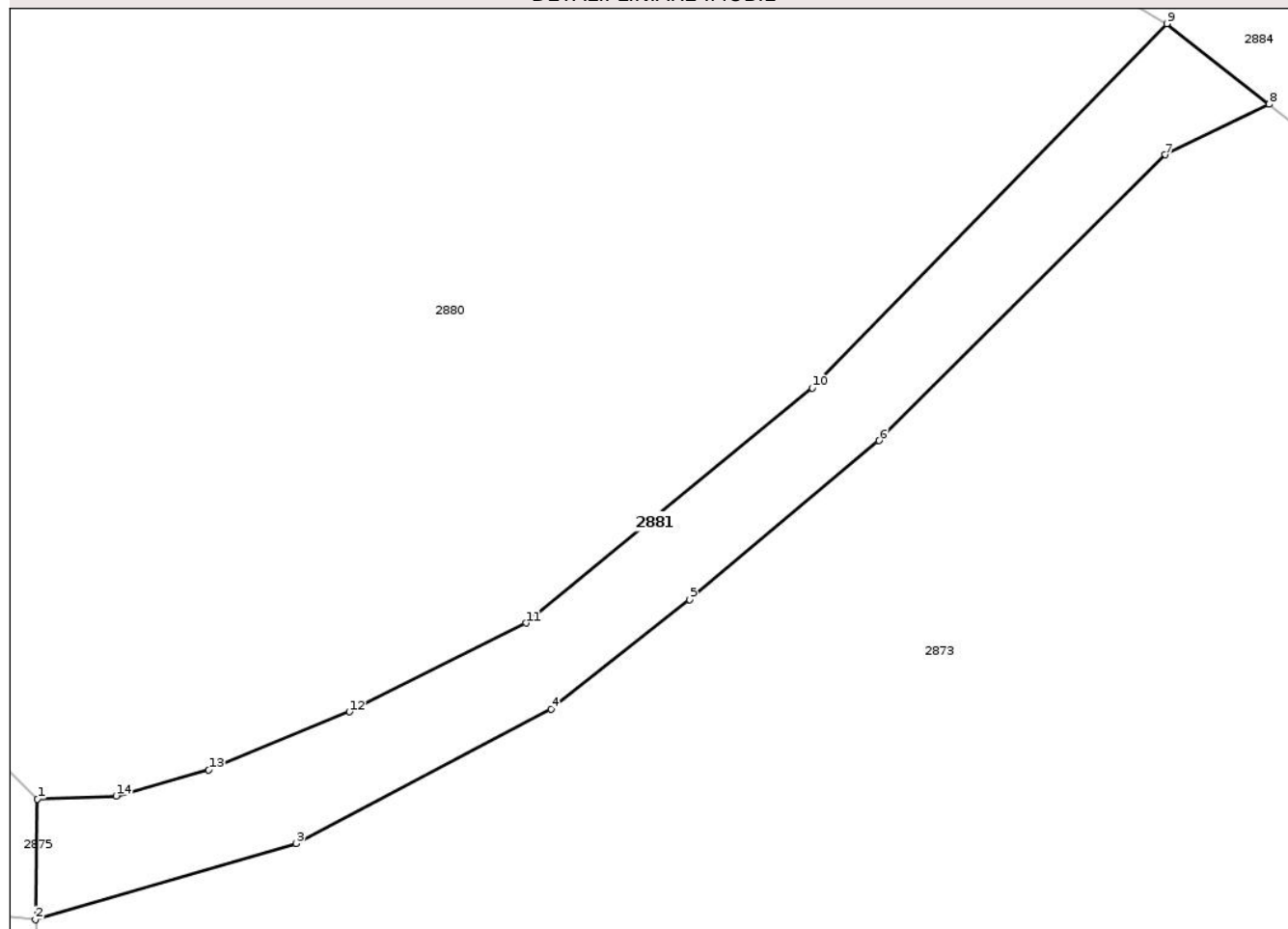

## Date referitoare la teren

Crt	Categorie folosință	Intra vilan	Suprafața (mp)	Tarla	Parcelă	Nr. topo	Observații / Referințe
1	drum	NU	520	51	2675	-	

## Lungime Segmente

1) Valorile lungimilor segmentelor sunt obținute din proiecție în plan.

Punct început	X / Y	Punct sfârșit	X / Y	Lungime segment (** (m)
1	430.538,286 510.515,966	2	430.538,153 510.508,399	7.568
2	430.538,153 510.508,399	3	430.554,503 510.513,175	17.033
3	430.554,503 510.513,175	4	430.570,53 510.521,593	18.103
4	430.570,53 510.521,593	5	430.579,19 510.528,473	11.061
5	430.579,19 510.528,473	6	430.591,089 510.538,429	15.514

Punct început	X / Y	Punct sfârșit	X / Y	Lungime segment (** (m)
6	430.591,089 510.538,429	7	430.609,041 510.556,352	25.368
7	430.609,041 510.556,352	8	430.615,561 510.559,509	7.245
8	430.615,561 510.559,509	9	430.609,143 510.564,564	8.169
9	430.609,143 510.564,564	10	430.586,895 510.541,716	31.891
10	430.586,895 510.541,716	11	430.568,936 510.526,994	23.222
11	430.568,936 510.526,994	12	430.557,857 510.521,43	12.398
12	430.557,857 510.521,43	13	430.549,036 510.517,8	9.539
13	430.549,036 510.517,8	14	430.543,218 510.516,156	6.046
14	430.543,218 510.516,156	1	430.538,286 510.515,966	4.936

\*\* Lungimile segmentelor sunt determinate în planul de proiecție Stereo 70 și sunt rotunjite la 1 milimetru.

\*\*\* Distanța dintre puncte este formată din segmente cumulate ce sunt mai mici decât valoarea 1 milimetru.



**DATE DESPRE IMOBILUL NR. 2861**

Oficiul de Cadastru și Publicitate Imobiliară SIBIU  
Biroul de Cadastru și Publicitate Imobiliară Medias

**A. Partea I. Descrierea imobilului**

TEREN Extravilan

Adresa: Jud. Sibiu

Nr. Crt	Nr cadastral Nr. topografic	Suprafața* (mp)	Observații / Referințe
A1		2.724	Sector cadastral:57 Teren neimprejmuit;

**B. Partea II. Proprietari și acte**

Inscrieri privitoare la dreptul de proprietate și alte drepturi reale		Referințe
/		
Act Normativ nr. 7, din 13/03/1996 emis de PARLAMENTUL ROMÂNIEI (lege);		
B1	Intabulare, drept de PROPRIETATE, dobândit prin Lege, cota actuala 1/1 1) NEIDENTIFICAT NEIDENTIFICAT	A1
B2	Se noteaza mențiunea de proprietar neidentificat	A1

**C. Partea III. SARCINI .**

Inscrieri privind dezmembramintele dreptului de proprietate, drepturi reale de garanție și sarcini	Referințe
NU SUNT	

## Anexa Nr. 1 La Partea I

## Teren

Nr cadastral	Suprafața (mp)*	Observații / Referințe
	2.724	

\* Suprafața este determinată în planul de proiecție Stereo 70.

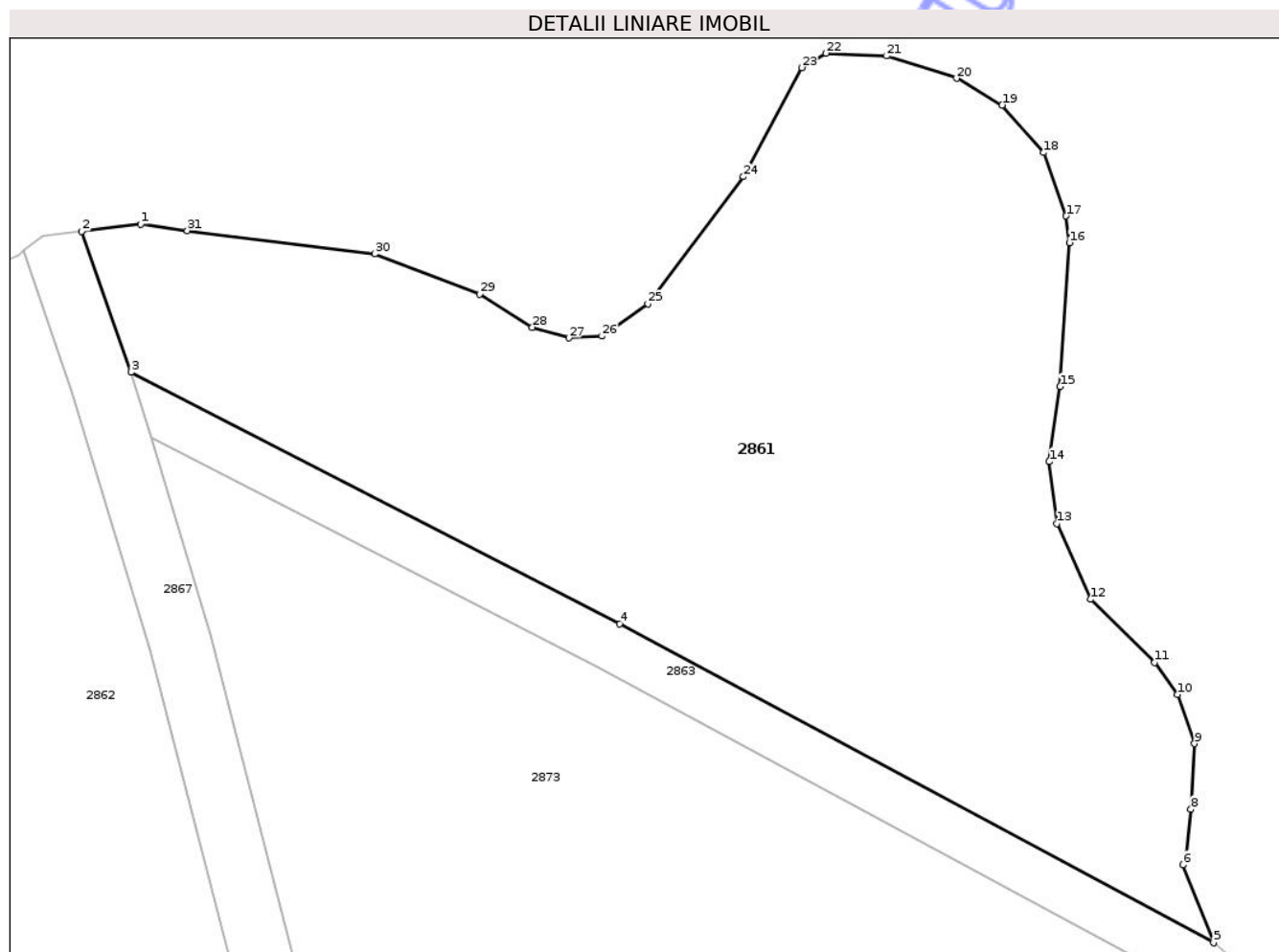

## Date referitoare la teren

Crt	Categorie folosință	Intra vilan	Suprafața (mp)	Tarla	Parcelă	Nr. topo	Observații / Referințe
1	pasune	NU	2.724	51	2678/2	-	

## Lungime Segmente

1) Valorile lungimilor segmentelor sunt obținute din proiecție în plan.

Punct început	X / Y	Punct sfârșit	X / Y	Lungime segment (** (m)
1	429.579,267 511.004,464	2	429.574,496 511.003,895	4.804
3	429.578,466 510.992,482	4	429.618,076 510.972,134	44.531
5	429.666,172 510.946,299	6	429.663,717 510.952,608	6.77
7	429.663,968 510.953,377	8	429.664,349 510.957,097	3.739
9	429.664,645 510.962,424	10	429.663,249 510.966,398	4.212

Punct început	X / Y	Punct sfârșit	X / Y	Lungime segment (** (m)
2	429.574,496 511.003,895	3	429.578,466 510.992,482	12.084
4	429.618,076 510.972,134	5	429.666,172 510.946,299	54.596
6	429.663,717 510.952,608	7	429.663,968 510.953,377	0.809
8	429.664,349 510.957,097	9	429.664,645 510.962,424	5.335
10	429.663,249 510.966,398	11	429.661,388 510.968,977	3.18

Punct început	X / Y	Punct sfârșit	X / Y	Lungime segment (** (m))
11	429.661,388 510.968,977	12	429.656,206 510.974,108	7.292
13	429.653,481 510.980,239	14	429.652,872 510.985,245	5.043
15	429.653,739 510.991,313	16	429.654,496 511.002,968	11.68
17	429.654,225 511.005,133	18	429.652,392 511.010,267	5.451
19	429.649,057 511.014,109	20	429.645,359 511.016,283	4.29
21	429.639,703 511.018,095	22	429.634,773 511.018,312	4.935
23	429.632,815 511.017,152	24	429.628,102 511.008,31	10.02
25	429.620,343 510.998,019	26	429.616,645 510.995,41	4.526
27	429.613,962 510.995,265	28	429.610,99 510.996,135	3.097
29	429.606,712 510.998,816	30	429.598,228 511.002,078	9.089
31	429.583,038 511.003,957	1	429.579,267 511.004,464	3.805

Punct început	X / Y	Punct sfârșit	X / Y	Lungime segment (** (m))
12	429.656,206 510.974,108	13	429.653,481 510.980,239	6.709
14	429.652,872 510.985,245	15	429.653,739 510.991,313	6.13
16	429.654,496 511.002,968	17	429.654,225 511.005,133	2.182
18	429.652,392 511.010,267	19	429.649,057 511.014,109	5.088
20	429.645,359 511.016,283	21	429.639,703 511.018,095	5.939
22	429.634,773 511.018,312	23	429.632,815 511.017,152	2.276
24	429.628,102 511.008,31	25	429.620,343 510.998,019	12.888
26	429.616,645 510.995,41	27	429.613,962 510.995,265	2.687
28	429.610,99 510.996,135	29	429.606,712 510.998,816	5.049
30	429.598,228 511.002,078	31	429.583,038 511.003,957	15.306

\*\* Lungimile segmentelor sunt determinate în planul de proiecție Stereo 70 și sunt rotunjite la 1 milimetru.

\*\*\* Distanța dintre puncte este formată din segmente cumulate ce sunt mai mici decât valoarea 1 milimetru.



**DATE DESPRE IMOBILUL NR. 2863**

Oficiul de Cadastru și Publicitate Imobiliară SIBIU  
Biroul de Cadastru și Publicitate Imobiliară Medias

**A. Partea I. Descrierea imobilului**

TEREN Extravilan

Adresa: Jud. Sibiu

Nr. Crt	Nr cadastral Nr. topografic	Suprafața* (mp)	Observații / Referințe
A1		1.141	Sector cadastral:57 Teren neimprejmuit;

**B. Partea II. Proprietari și acte**

Inscrieri privitoare la dreptul de proprietate și alte drepturi reale		Referințe
/		
Act Normativ nr. 7, din 13/03/1996 emis de PARLAMENTUL ROMÂNIEI (lege);		
B1	Intabulare, drept de PROPRIETATE, dobândit prin Lege, cota actuala 1/1 1) NEIDENTIFICAT NEIDENTIFICAT	A1
B2	Se noteaza mențiunea de proprietar neidentificat	A1

**C. Partea III. SARCINI .**

Inscrieri privind dezmembramintele dreptului de proprietate, drepturi reale de garanție și sarcini	Referințe
NU SUNT	

## Anexa Nr. 1 La Partea I

## Teren

Nr cadastral	Suprafața (mp)*	Observații / Referințe
	1.141	

\* Suprafața este determinată în planul de proiecție Stereo 70.

## DETALII LINIARE IMOBIL



## Date referitoare la teren

Crt	Categorie folosință	Intra vilan	Suprafața (mp)	Tarla	Parcelă	Nr. topo	Observații / Referințe
1	drum	NU	1.141	51	2673	-	

## Lungime Segmente

1) Valorile lungimilor segmentelor sunt obținute din proiecție în plan.

Punct început	X / Y	Punct sfârșit	X / Y	Lungime segment (** (m)
1	429.682,352 510.926,315	2	429.730,67 510.881,563	65.859
2	429.730,67 510.881,563	3	429.811,846 510.851,401	86.598
3	429.811,846 510.851,401	4	429.802,145 510.861,021	13.662
4	429.802,145 510.861,021	5	429.732,807 510.885,036	73.38
5	429.732,807 510.885,036	6	429.684,973 510.929,339	65.198

Punct început	X / Y	Punct sfârșit	X / Y	Lungime segment (** (m)
6	429.684,973 510.929,339	7	429.679,928 510.933,429	6.495
7	429.679,928 510.933,429	8	429.672,018 510.941,335	11.184
8	429.672,018 510.941,335	9	429.666,172 510.946,299	7.669
9	429.666,172 510.946,299	10	429.618,076 510.972,134	54.596
10	429.618,076 510.972,134	11	429.578,466 510.992,482	44.531
11	429.578,466 510.992,482	12	429.580,08 510.987,156	5.566
12	429.580,08 510.987,156	13	429.616,232 510.968,579	40.645
13	429.616,232 510.968,579	14	429.663,906 510.942,976	54.114
14	429.663,906 510.942,976	15	429.669,305 510.938,391	7.083
15	429.669,305 510.938,391	16	429.677,247 510.930,453	11.229
16	429.677,247 510.930,453	1	429.682,352 510.926,315	6.571

\*\* Lungimile segmentelor sunt determinate în planul de proiecție Stereo 70 și sunt rotunjite la 1 milimetru.

\*\*\* Distanța dintre puncte este formată din segmente cumulate ce sunt mai mici decât valoarea 1 milimetru.



**DATE DESPRE IMOBILUL NR. 2882**

Oficiul de Cadastru și Publicitate Imobiliară SIBIU  
Biroul de Cadastru și Publicitate Imobiliară Medias

**A. Partea I. Descrierea imobilului**

TEREN Extravilan

Adresa: Jud. Sibiu

Nr. Crt	Nr cadastral Nr. topografic	Suprafața* (mp)	Observații / Referințe
A1		123	Sector cadastral:57 Teren neimprejmuit;

**Construcții**

Crt	Nr cadastral Nr. topografic	Adresa	Observații / Referințe
A1.1		Jud. Sibiu	Nr. niveluri:1; S. construita la sol:35 mp; construcție anexa

**B. Partea II. Proprietari și acte**

Inscrieri privitoare la dreptul de proprietate și alte drepturi reale		Referințe
/		
Act Normativ nr. 7, din 13/03/1996 emis de PARLAMENTUL ROMÂNIEI (lege);		
B1	Intabulare, drept de PROPRIETATE, dobandit prin Lege, cota actuala 1/1 1) NEIDENTIFICAT NEIDENTIFICAT	A1
B2	Se noteaza mențiunea de proprietar neidentificat	A1
B3	Intabulare, drept de PROPRIETATE, dobandit prin Lege, cota actuala 1/1 1) NEIDENTIFICAT NEIDENTIFICAT	A1.1

**C. Partea III. SARCINI .**

Inscrieri privind dezmembramintele dreptului de proprietate, drepturi reale de garanție și sarcini	Referințe
NU SUNT	

## Anexa Nr. 1 La Partea I

## Teren

Nr cadastral	Suprafața (mp)*	Observații / Referințe
	123	

\* Suprafața este determinată în planul de proiecție Stereo 70.

## DETALII LINIARE IMOBIL

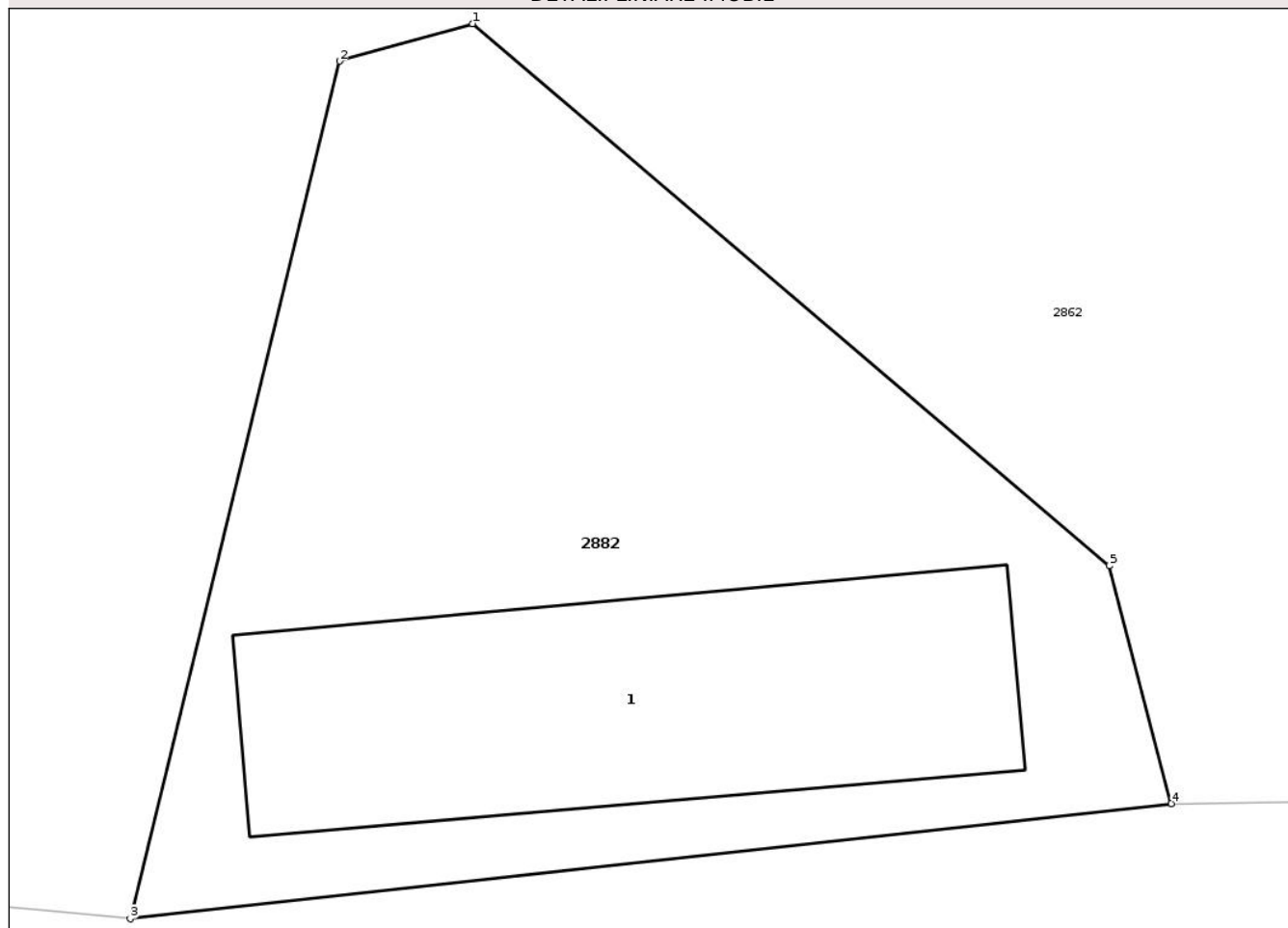

## Date referitoare la teren

Crt	Categorie folosință	Intra vilan	Suprafața (mp)	Tarla	Parcelă	Nr. topo	Observații / Referințe
1	curti constructii	NU	123	51	2683/3	-	

## Date referitoare la construcții

Crt	Număr	Destinație construcție	Supraf. (mp)	Situație juridică	Observații / Referințe
A1.1		constructii anexa	35	Cu acte	Nr. niveluri:1; S. construita la sol:35 mp; construcție anexa

## Lungime Segmente

1) Valorile lungimilor segmentelor sunt obținute din proiecție în plan.

Punct început	X / Y	Punct sfârșit	X / Y	Lungime segment (** (m)
1	430.622,089 510.309,182	2	430.620,116 510.308,627	2.05
2	430.620,116 510.308,627	3	430.617,008 510.295,9	13.101
3	430.617,008 510.295,9	4	430.632,467 510.297,609	15.553
4	430.632,467 510.297,609	5	430.631,545 510.301,14	3.649

Punct început	X / Y	Punct sfârșit	X / Y	Lungime segment (** (m)
5	430.631,545 510.301,14	1	430.622,089 510.309,182	12.414

\*\* Lungimile segmentelor sunt determinate în planul de proiecție Stereo 70 și sunt rotunjite la 1 milimetru.

\*\*\* Distanța dintre puncte este formată din segmente cumulate ce sunt mai mici decât valoarea 1 milimetru.

Neutilizabil în Circuitul Civil



**DATE DESPRE IMOBILUL NR. 2862**

Oficiul de Cadastru și Publicitate Imobiliară SIBIU  
Biroul de Cadastru și Publicitate Imobiliară Medias

**A. Partea I. Descrierea imobilului**

TEREN Extravilan

Adresa: Jud. Sibiu

Nr. Crt	Nr cadastral Nr. topografic	Suprafața* (mp)	Observații / Referințe
A1		344.310	Sector cadastral:57 Teren neimprejmuit;

**Construcții**

Crt	Nr cadastral Nr. topografic	Adresa	Observații / Referințe
A1.1		Jud. Sibiu	Nr. niveluri:1; S. construita la sol:48 mp; construcție anexa

**B. Partea II. Proprietari și acte**

Inscrieri privitoare la dreptul de proprietate și alte drepturi reale		Referințe
/		
Act Normativ nr. 7, din 13/03/1996 emis de PARLAMENTUL ROMÂNIEI (lege);		
B1	Intabulare, drept de PROPRIETATE, dobandit prin Lege, cota actuala 1/1 1) NEIDENTIFICAT NEIDENTIFICAT	A1
B2	Se noteaza mențiunea de proprietar neidentificat	A1
B3	Intabulare, drept de PROPRIETATE, dobandit prin Lege, cota actuala 1/1 1) NEIDENTIFICAT NEIDENTIFICAT	A1.1

**C. Partea III. SARCINI .**

Inscrieri privind dezmembramentele dreptului de proprietate, drepturi reale de garanție și sarcini	Referințe
NU SUNT	

## Anexa Nr. 1 La Partea I

## Teren

Nr cadastral	Suprafața (mp)*	Observații / Referințe
	344.310	

\* Suprafața este determinată în planul de proiecție Stereo 70.

## DETALII LINIARE IMOBIL

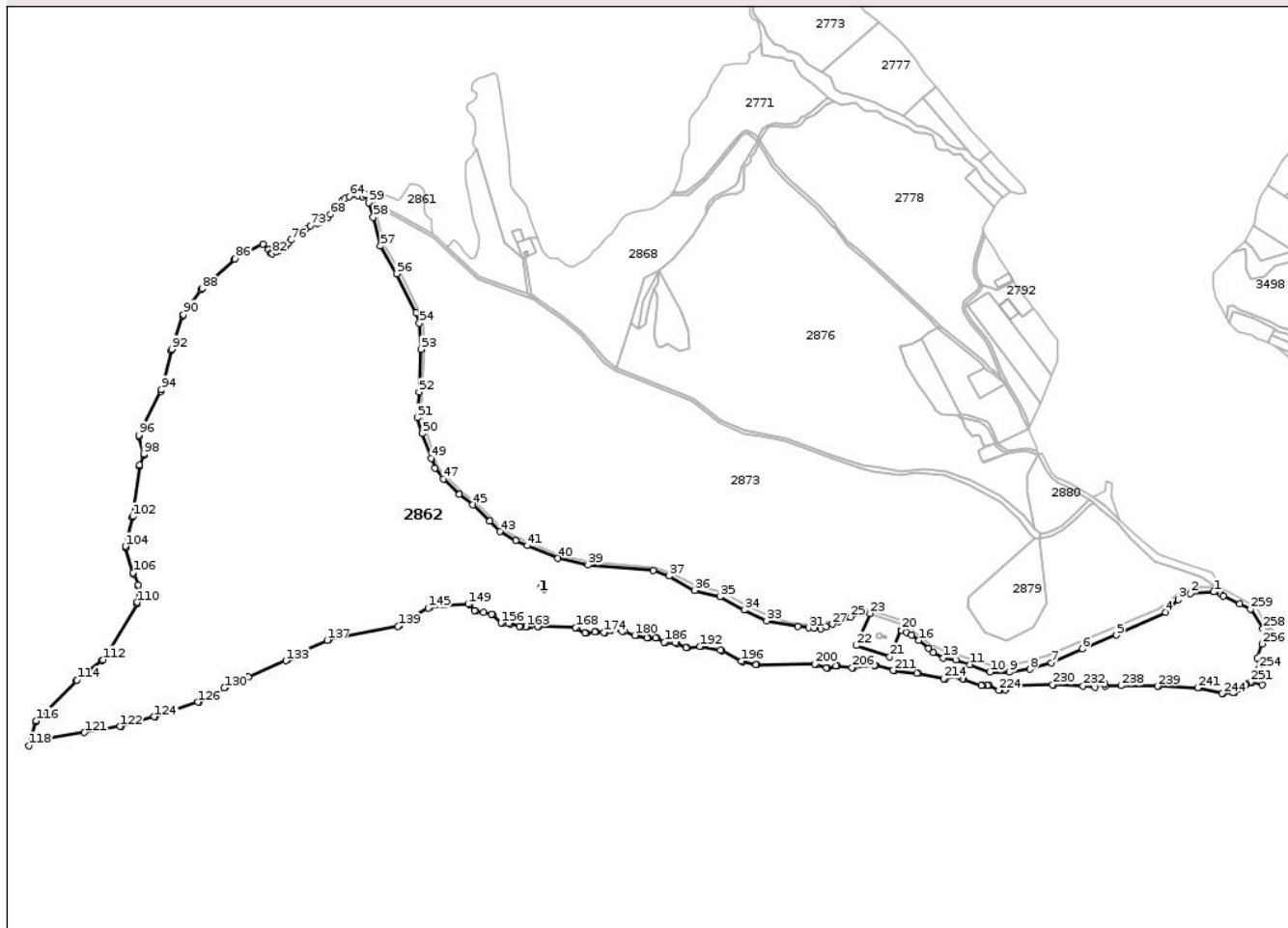

## Date referitoare la teren

Crt	Categorie folosință	Intravilan	Suprafața (mp)	Tarla	Parcelă	Nr. topo	Observații / Referințe
1	pasune	NU	344.200	51	2683/1	-	
2	curți construcții	NU	110	51	-	-	

## Date referitoare la construcții

Crt	Număr	Destinație construcție	Supraf. (mp)	Situație juridică	Observații / Referințe
A1.1		construcții anexa	48	Cu acte	Nr. niveluri:1; S. construita la sol:48 mp; construcție anexa

## Lungime Segmente

1) Valorile lungimilor segmentelor sunt obținute din proiecție în plan.

Punct început	X / Y	Punct sfârșit	X / Y	Lungime segment	Punct început	X / Y	Punct sfârșit	X / Y	Lungime segment	Punct început	X / Y	Punct sfârșit	X / Y	Lungime segment
1	430.787,607 510.432,586	2	430.753,888 510.430,42	33.789	2	430.753,888 510.430,42	3	430.736,746 510.421,284	19.425	3	430.736,746 510.421,284	4	430.718,38 510.403,482	25.578
4	430.718,38 510.403,482	5	430.647,928 510.370,517	77.783	5	430.647,928 510.370,517	6	430.598,856 510.350,643	52.943	6	430.598,856 510.350,643	7	430.554,588 510.330,676	48.563
7	430.554,588 510.330,676	8	430.523,73 510.321,657	32.149	8	430.523,73 510.321,657	9	430.493,717 510.317,341	30.322	9	430.493,717 510.317,341	10	430.466,1 510.317,301	27.617

Punct început	X / Y	Punct sfârșit	X / Y	Lungime segment	Punct început	X / Y	Punct sfârșit	X / Y	Lungime segment	Punct început	X / Y	Punct sfârșit	X / Y	Lungime segment
10	430.466,1 510.317,301	11	430.437,314 510.328,25	30.798	11	430.437,314 510.328,25	12	430.417,593 510.334,726	20.756	12	430.417,593 510.334,726	13	430.398,991 510.337,434	18.798
13	430.398,991 510.337,434	14	430.384,51 510.345,675	16.662	14	430.384,51 510.345,675	15	430.378,189 510.351,208	8.401	15	430.378,189 510.351,208	16	430.364,208 510.362,945	18.254
16	430.364,208 510.362,945	17	430.353,87 510.370,377	12.733	17	430.353,87 510.370,377	18	430.346,475 510.374,461	8.448	18	430.346,475 510.374,461	19	430.339,87 510.377,17	7.138
19	430.339,87 510.377,17	20	430.338,342 510.377,972	1.726	20	430.338,342 510.377,972	21	430.322,294 510.339,5	41.685	21	430.322,294 510.339,5	22	430.274,333 510.355,497	50.558
22	430.274,333 510.355,497	23	430.293,701 510.401,655	50.057	23	430.293,701 510.401,655	24	430.281,186 510.402,222	12.528	24	430.281,186 510.402,222	25	430.266,109 510.396,262	16.213
25	430.266,109 510.396,262	26	430.248,861 510.389,787	18.423	26	430.248,861 510.389,787	27	430.239,913 510.386,078	9.686	27	430.239,913 510.386,078	28	430.231,495 510.381,781	9.451
28	430.231,495 510.381,781	29	430.223,489 510.379,662	8.282	29	430.223,489 510.379,662	30	430.214,012 510.380,133	9.489	30	430.214,012 510.380,133	31	430.205,888 510.381,016	8.172
31	430.205,888 510.381,016	32	430.190,229 510.382,899	15.771	32	430.190,229 510.382,899	33	430.145,516 510.391,062	45.452	33	430.145,516 510.391,062	34	430.113,304 510.406,603	35.765
34	430.113,304 510.406,603	35	430.078,832 510.425,723	39.42	35	430.078,832 510.425,723	36	430.041,722 510.434,86	38.218	36	430.041,722 510.434,86	37	430.005,192 510.455,315	41.867
37	430.005,192 510.455,315	38	429.982,135 510.463,151	24.352	38	429.982,135 510.463,151	39	429.888,78 510.471,24	93.705	39	429.888,78 510.471,24	40	429.845,529 510.480,584	44.248
40	429.845,529 510.480,584	41	429.801,223 510.498,969	47.969	41	429.801,223 510.498,969	42	429.784,778 510.506,295	18.003	42	429.784,778 510.506,295	43	429.762,592 510.519,062	25.597
43	429.762,592 510.519,062	44	429.747,047 510.533,955	21.528	44	429.747,047 510.533,955	45	429.723,236 510.557,313	33.355	45	429.723,236 510.557,313	46	429.703,796 510.572,383	24.597
46	429.703,796 510.572,383	47	429.681,04 510.594,687	31.863	47	429.681,04 510.594,687	48	429.669,126 510.610,43	19.743	48	429.669,126 510.610,43	49	429.663,381 510.624,464	15.164
49	429.663,381 510.624,464	50	429.650,854 510.659,878	37.565	50	429.650,854 510.659,878	51	429.643,319 510.682,294	23.649	51	429.643,319 510.682,294	52	429.645,956 510.719,404	37.203
52	429.645,956 510.719,404	53	429.648,942 510.780,603	61.272	53	429.648,942 510.780,603	54	429.646,38 510.818,278	37.762	54	429.646,38 510.818,278	55	429.641,859 510.833,047	15.445
55	429.641,859 510.833,047	56	429.613,829 510.889,167	62.731	56	429.613,829 510.889,167	57	429.590,682 510.928,711	45.82	57	429.590,682 510.928,711	58	429.580,073 510.969,942	42.574
58	429.580,073 510.969,942	59	429.573,71 510.990,935	21.936	59	429.573,71 510.990,935	60	429.569,753 511.002,314	12.047	60	429.569,753 511.002,314	61	429.569,334 511.002,0	0.523
61	429.569,334 511.002,0	62	429.565,056 511.000,115	4.675	62	429.565,056 511.000,115	63	429.558,457 511.000,405	6.605	63	429.558,457 511.000,405	64	429.545,687 511.000,002	12.776
64	429.545,687 511.000,002	65	429.539,424 510.997,513	6.739	65	429.539,424 510.997,513	66	429.535,047 510.993,515	5.928	66	429.535,047 510.993,515	67	429.526,746 510.983,332	13.138
67	429.526,746 510.983,332	68	429.518,973 510.974,281	11.931	68	429.518,973 510.974,281	69	429.515,275 510.970,208	5.501	69	429.515,275 510.970,208	70	429.508,559 510.965,909	7.974
70	429.508,559 510.965,909	71	429.503,881 510.963,42	5.299	71	429.503,881 510.963,42	72	429.499,428 510.961,157	4.995	72	429.499,428 510.961,157	73	429.490,297 510.957,989	9.665
73	429.490,297 510.957,989	74	429.483,124 510.953,659	8.379	74	429.483,124 510.953,659	75	429.469,984 510.944,351	16.103	75	429.469,984 510.944,351	76	429.461,547 510.937,361	10.956
76	429.461,547 510.937,361	77	429.458,202 510.933,714	4.949	77	429.458,202 510.933,714	78	429.456,15 510.930,523	3.794	78	429.456,15 510.930,523	79	429.453,185 510.927,18	4.468
79	429.453,185 510.927,18	80	429.446,42 510.923,229	7.834	80	429.446,42 510.923,229	81	429.440,608 510.920,373	6.476	81	429.440,608 510.920,373	82	429.435,21 510.917,84	5.963
82	429.435,21 510.917,84	83	429.432,778 510.918,245	2.465	83	429.432,778 510.918,245	84	429.429,206 510.923,488	6.344	84	429.429,206 510.923,488	85	429.421,946 510.931,223	10.608
85	429.421,946 510.931,223	86	429.381,982 510.910,703	44.924	86	429.381,982 510.910,703	87	429.380,352 510.909,574	1.983	87	429.380,352 510.909,574	88	429.334,159 510.867,651	62.381
88	429.334,159 510.867,651	89	429.332,845 510.866,16	1.988	89	429.332,845 510.866,16	90	429.307,77 510.830,323	43.738	90	429.307,77 510.830,323	91	429.306,873 510.828,558	1.98
91	429.306,873 510.828,558	92	429.290,494 510.780,71	50.573	92	429.290,494 510.780,71	93	429.289,927 510.778,794	1.998	93	429.289,927 510.778,794	94	429.275,772 510.722,476	58.069
94	429.275,772 510.722,476	95	429.275,081 510.720,612	1.988	95	429.275,081 510.720,612	96	429.243,624 510.657,67	70.364	96	429.243,624 510.657,67	97	429.243,439 510.655,811	1.869
97	429.243,439 510.655,811	98	429.250,407 510.630,145	26.594	98	429.250,407 510.630,145	99	429.250,28 510.628,259	1.89	99	429.250,28 510.628,259	100	429.244,588 510.614,771	14.64
100	429.244,588 510.614,771	101	429.244,071 510.612,858	1.982	101	429.244,071 510.612,858	102	429.234,792 510.540,912	72.541	102	429.234,792 510.540,912	103	429.234,418 510.538,952	1.996
103	429.234,418 510.538,952	104	429.224,013 510.497,964	42.288	104	429.224,013 510.497,964	105	429.224,058 510.496,037	1.927	105	429.224,058 510.496,037	106	429.235,055 510.459,794	37.875
106	429.235,055 510.459,794	107	429.235,763 510.457,929	1.995	107	429.235,763 510.457,929	108	429.242,76 510.442,712	16.749	108	429.242,76 510.442,712	109	429.243,097 510.440,806	1.935

Punct început	X / Y	Punct sfârșit	X / Y	Lungime segment	Punct început	X / Y	Punct sfârșit	X / Y	Lungime segment	Punct început	X / Y	Punct sfârșit	X / Y	Lungime segment
109	429.243,097 510.440,806	110	429.241,215 510.417,589	23.29 3	110	429.241,215 510.417,589	111	429.240,616 510.415,737	1.946	111	429.240,616 510.415,737	112	429.191,935 510.335,342	93.98 5
112	429.191,935 510.335,342	113	429.190,626 510.333,875	1.966	113	429.190,626 510.333,875	114	429.154,75 510.306,14	45.34 7	114	429.154,75 510.306,14	115	429.153,254 510.304,82	1.996
115	429.153,254 510.304,82	116	429.096,432 510.247,64	80.61 1	116	429.096,432 510.247,64	117	429.095,45 510.245,97	1.938	117	429.095,45 510.245,97	118	429.085,558 510.211,799	35.57 4
118	429.085,558 510.211,799	119	429.100,872 510.219,533	17.15 6	119	429.100,872 510.219,533	120	429.102,751 510.220,15	1.977	120	429.102,751 510.220,15	121	429.165,284 510.230,711	63.41 9
121	429.165,284 510.230,711	122	429.216,337 510.239,333	51.77 6	122	429.216,337 510.239,333	123	429.218,283 510.239,778	1.997	123	429.218,283 510.239,778	124	429.265,434 510.253,48	49.10 1
124	429.265,434 510.253,48	125	429.267,344 510.254,074	2.0	125	429.267,344 510.254,074	126	429.328,269 510.274,248	64.17 9	126	429.328,269 510.274,248	127	429.330,137 510.274,957	1.998
127	429.330,137 510.274,957	128	429.349,76 510.283,4	21.36 2	128	429.349,76 510.283,4	129	429.351,494 510.284,375	1.989	129	429.351,494 510.284,375	130	429.366,136 510.294,794	17.97 1
130	429.366,136 510.294,794	131	429.367,867 510.295,774	1.989	131	429.367,867 510.295,774	132	429.400,702 510.310,146	35.84 3	132	429.400,702 510.310,146	133	429.454,938 510.333,886	59.20 4
133	429.454,938 510.333,886	134	429.456,662 510.334,876	1.988	134	429.456,662 510.334,876	135	429.463,247 510.339,677	8.149	135	429.463,247 510.339,677	136	429.464,965 510.340,681	1.99
136	429.464,965 510.340,681	137	429.514,091 510.363,126	54.01 1	137	429.514,091 510.363,126	138	429.515,982 510.363,733	1.986	138	429.515,982 510.363,733	139	429.615,789 510.383,208	101.6 89
139	429.615,789 510.383,208	140	429.617,696 510.383,78	1.99	140	429.617,696 510.383,78	141	429.632,386 510.389,832	15.88 9	141	429.632,386 510.389,832	142	429.633,907 510.391,016	1.927
142	429.633,907 510.391,016	143	429.637,191 510.395,444	5.513	143	429.637,191 510.395,444	144	429.638,642 510.396,766	1.962	144	429.638,642 510.396,766	145	429.659,114 510.409,163	23.93 3
145	429.659,114 510.409,163	146	429.660,955 510.409,849	1.965	146	429.660,955 510.409,849	147	429.680,583 510.413,211	19.91 4	147	429.680,583 510.413,211	148	429.682,568 510.413,422	1.996
148	429.682,568 510.413,422	149	429.716,764 510.414,894	34.22 7	149	429.716,764 510.414,894	150	429.718,424 510.414,187	1.805	150	429.718,424 510.414,187	151	429.725,858 510.405,758	11.23 8
151	429.725,858 510.405,758	152	429.727,504 510.404,836	1.887	152	429.727,504 510.404,836	153	429.738,778 510.402,867	11.44 5	153	429.738,778 510.402,867	154	429.750,052 510.400,897	11.44 5
154	429.750,052 510.400,897	155	429.751,744 510.400,018	1.907	155	429.751,744 510.400,018	156	429.763,757 510.388,0	16.99 2	156	429.763,757 510.388,0	157	429.765,463 510.387,259	1.86
157	429.765,463 510.387,259	158	429.774,945 510.386,937	9.487	158	429.774,945 510.386,937	159	429.776,91 510.386,643	1.987	159	429.776,91 510.386,643	160	429.790,157 510.383,075	13.71 9
160	429.790,157 510.383,075	161	429.792,119 510.382,724	1.993	161	429.792,119 510.382,724	162	429.798,689 510.382,127	6.597	162	429.798,689 510.382,127	163	429.800,554 510.382,53	1.909
163	429.800,554 510.382,53	164	429.804,652 510.384,853	4.71	164	429.804,652 510.384,853	165	429.806,503 510.385,153	1.875	165	429.806,503 510.385,153	166	429.816,411 510.383,203	10.09 8
166	429.816,411 510.383,203	167	429.818,392 510.382,978	1.993	167	429.818,392 510.382,978	168	429.870,878 510.381,29	52.51 3	168	429.870,878 510.381,29	169	429.872,722 510.380,723	1.93
169	429.872,722 510.380,723	170	429.884,264 510.373,421	13.65 8	170	429.884,264 510.373,421	171	429.886,1 510.373,019	1.88	171	429.886,1 510.373,019	172	429.898,712 510.374,701	12.72 3
172	429.898,712 510.374,701	173	429.900,702 510.374,773	1.991	173	429.900,702 510.374,773	174	429.911,548 510.374,115	10.86 7	174	429.911,548 510.374,115	175	429.913,47 510.374,436	1.949
175	429.913,47 510.374,436	176	429.920,573 510.377,372	7.685	176	429.920,573 510.377,372	177	429.922,492 510.377,655	1.94	177	429.922,492 510.377,655	178	429.938,21 510.376,1	15.79 4
178	429.938,21 510.376,1	179	429.940,15 510.375,676	1.986	179	429.940,15 510.375,676	180	429.955,772 510.370,292	16.52 4	180	429.955,772 510.370,292	181	429.957,698 510.369,77	1.995
181	429.957,698 510.369,77	182	429.973,25 510.366,658	15.86	182	429.973,25 510.366,658	183	429.975,231 510.366,462	1.99	183	429.975,231 510.366,462	184	429.986,074 510.366,462	10.84 3
184	429.986,074 510.366,462	185	429.987,944 510.365,97	1.934	185	429.987,944 510.365,97	186	429.998,268 510.360,14	11.85 6	186	429.998,268 510.360,14	187	430.000,138 510.359,625	1.94
187	430.000,138 510.359,625	188	430.014,873 510.359,282	14.73 9	188	430.014,873 510.359,282	189	430.016,772 510.358,821	1.954	189	430.016,772 510.358,821	190	430.029,763 510.352,494	14.45
190	430.029,763 510.352,494	191	430.031,656 510.352,163	1.922	191	430.031,656 510.352,163	192	430.049,516 510.354,09	17.96 3	192	430.049,516 510.354,09	193	430.051,491 510.354,004	1.977
193	430.051,491 510.354,004	194	430.079,106 510.348,551	28.14 9	194	430.079,106 510.348,551	195	430.080,968 510.347,884	1.978	195	430.080,968 510.347,884	196	430.108,589 510.333,061	31.34 7
196	430.108,589 510.333,061	197	430.110,444 510.332,36	1.983	197	430.110,444 510.332,36	198	430.130,096 510.327,755	20.18 5	198	430.130,096 510.327,755	199	430.132,07 510.327,54	1.985
199	430.132,07 510.327,54	200	430.214,521 510.328,681	82.46	200	430.214,521 510.328,681	201	430.216,466 510.328,365	1.97	201	430.216,466 510.328,365	202	430.231,312 510.323,184	15.72 4
202	430.231,312 510.323,184	203	430.233,225 510.323,1	1.915	203	430.233,225 510.323,1	204	430.245,102 510.326,113	12.25 3	204	430.245,102 510.326,113	205	430.247,065 510.326,241	1.966
205	430.247,065 510.326,241	206	430.268,04 510.323,751	21.12 3	206	430.268,04 510.323,751	207	430.270,028 510.323,736	1.988	207	430.270,028 510.323,736	208	430.300,146 510.326,84	30.27 7

Punct început	X / Y	Punct sfârșit	X / Y	Lungime segment	Punct început	X / Y	Punct sfârșit	X / Y	Lungime segment	Punct început	X / Y	Punct sfârșit	X / Y	Lungime segment
208	430.300,146 510.326,84	209	430.302,105 510.326,677	1.966	209	430.302,105 510.326,677	210	430.327,03 510.319,81	25.854	210	430.327,03 510.319,81	211	430.328,988 510.319,437	1.994
211	430.328,988 510.319,437	212	430.361,247 510.315,953	32.447	212	430.361,247 510.315,953	213	430.363,222 510.315,65	1.998	213	430.363,222 510.315,65	214	430.400,179 510.308,255	37.689
214	430.400,179 510.308,255	215	430.402,136 510.308,274	1.957	215	430.402,136 510.308,274	216	430.419,642 510.312,127	17.925	216	430.419,642 510.312,127	217	430.421,426 510.311,752	1.823
217	430.421,426 510.311,752	218	430.427,01 510.307,675	6.914	218	430.427,01 510.307,675	219	430.428,766 510.306,767	1.977	219	430.428,766 510.306,767	220	430.453,529 510.298,449	26.123
220	430.453,529 510.298,449	221	430.455,475 510.298,191	1.963	221	430.455,475 510.298,191	222	430.463,013 510.298,653	7.553	222	430.463,013 510.298,653	223	430.464,904 510.298,262	1.93
223	430.464,904 510.298,262	224	430.478,881 510.291,184	15.668	224	430.478,881 510.291,184	225	430.480,763 510.290,874	1.907	225	430.480,763 510.290,874	226	430.488,318 510.291,954	7.632
226	430.488,318 510.291,954	227	430.489,681 510.293,023	1.732	227	430.489,681 510.293,023	228	430.491,363 510.297,211	4.513	228	430.491,363 510.297,211	229	430.492,735 510.298,154	1.665
229	430.492,735 510.298,154	230	430.556,117 510.299,125	63.39	230	430.556,117 510.299,125	231	430.558,116 510.299,102	1.999	231	430.558,116 510.299,102	232	430.599,928 510.297,51	41.842
232	430.599,928 510.297,51	233	430.617,008 510.295,9	17.155	233	430.617,008 510.295,9	234	430.620,116 510.308,627	13.101	234	430.620,116 510.308,627	235	430.622,089 510.309,182	2.05
235	430.622,089 510.309,182	236	430.631,545 510.301,14	12.414	236	430.631,545 510.301,14	237	430.632,467 510.297,609	3.649	237	430.632,467 510.297,609	238	430.654,522 510.297,902	22.057
238	430.654,522 510.297,902	239	430.706,896 510.297,152	52.379	239	430.706,896 510.297,152	240	430.708,895 510.297,096	2.0	240	430.708,895 510.297,096	241	430.764,829 510.294,733	55.984
241	430.764,829 510.294,733	242	430.766,801 510.294,459	1.991	242	430.766,801 510.294,459	243	430.799,547 510.286,689	33.656	243	430.799,547 510.286,689	244	430.801,514 510.286,567	1.971
244	430.801,514 510.286,567	245	430.815,76 510.288,129	14.332	245	430.815,76 510.288,129	246	430.817,656 510.288,67	1.972	246	430.817,656 510.288,67	247	430.826,082 510.292,701	9.341
247	430.826,082 510.292,701	248	430.827,737 510.293,792	1.982	248	430.827,737 510.293,792	249	430.833,348 510.298,704	7.458	249	430.833,348 510.298,704	250	430.834,975 510.299,848	1.989
250	430.834,975 510.299,848	251	430.840,232 510.302,77	6.014	251	430.840,232 510.302,77	252	430.842,079 510.303,027	1.865	252	430.842,079 510.303,027	253	430.856,927 510.299,523	15.256
253	430.856,927 510.299,523	254	430.852,716 510.323,134	23.983	254	430.852,716 510.323,134	255	430.850,112 510.337,738	14.835	255	430.850,112 510.337,738	256	430.857,417 510.358,01	21.548
256	430.857,417 510.358,01	257	430.869,559 510.374,762	20.69	257	430.869,559 510.374,762	258	430.858,446 510.379,682	12.153	258	430.858,446 510.379,682	259	430.840,44 510.407,661	33.273
259	430.840,44 510.407,661	260	430.825,19 510.415,057	16.948	260	430.825,19 510.415,057	261	430.801,738 510.426,548	26.116	261	430.801,738 510.426,548	262	430.798,366 510.429,412	4.424
262	430.798,366 510.429,412	1	430.787,607 510.432,586	11.217										

\*\* Lungimile segmentelor sunt determinate în planul de proiecție Stereo 70 și sunt rotunjite la 1 milimetru.

\*\*\* Distanța dintre puncte este formată din segmente cumulate ce sunt mai mici decât valoarea 1 milimetru.



**DATE DESPRE IMOBILUL NR. 2878**

Oficiul de Cadastru și Publicitate Imobiliară SIBIU  
Biroul de Cadastru și Publicitate Imobiliară Medias

**A. Partea I. Descrierea imobilului**

TEREN Extravilan

Adresa: Jud. Sibiu

Nr. Crt	Nr cadastral Nr. topografic	Suprafața* (mp)	Observații / Referințe
A1		2.520	Sector cadastral:57 Teren neimprejmuit;

**Construcții**

Crt	Nr cadastral Nr. topografic	Adresa	Observații / Referințe
A1.1		Jud. Sibiu	Nr. niveluri:1; S. construita la sol:77 mp; Bazin

**B. Partea II. Proprietari și acte**

Inscrieri privitoare la dreptul de proprietate și alte drepturi reale		Referințe
/		
Act Normativ nr. 7, din 13/03/1996 emis de PARLAMENTUL ROMÂNIEI (lege);		
B1	Intabulare, drept de PROPRIETATE, dobandit prin Lege, cota actuala 1/1 1) NEIDENTIFICAT NEIDENTIFICAT	A1
B2	Se noteaza mențiunea de proprietar neidentificat	A1
B3	Intabulare, drept de PROPRIETATE, dobandit prin Lege, cota actuala 1/1 1) NEIDENTIFICAT NEIDENTIFICAT	A1.1

**C. Partea III. SARCINI .**

Inscrieri privind dezmembramintele dreptului de proprietate, drepturi reale de garanție și sarcini	Referințe
NU SUNT	

## Anexa Nr. 1 La Partea I

## Teren

Nr cadastral	Suprafața (mp)*	Observații / Referințe
	2.520	

\* Suprafața este determinată în planul de proiecție Stereo 70.

## DETALII LINIARE IMOBIL

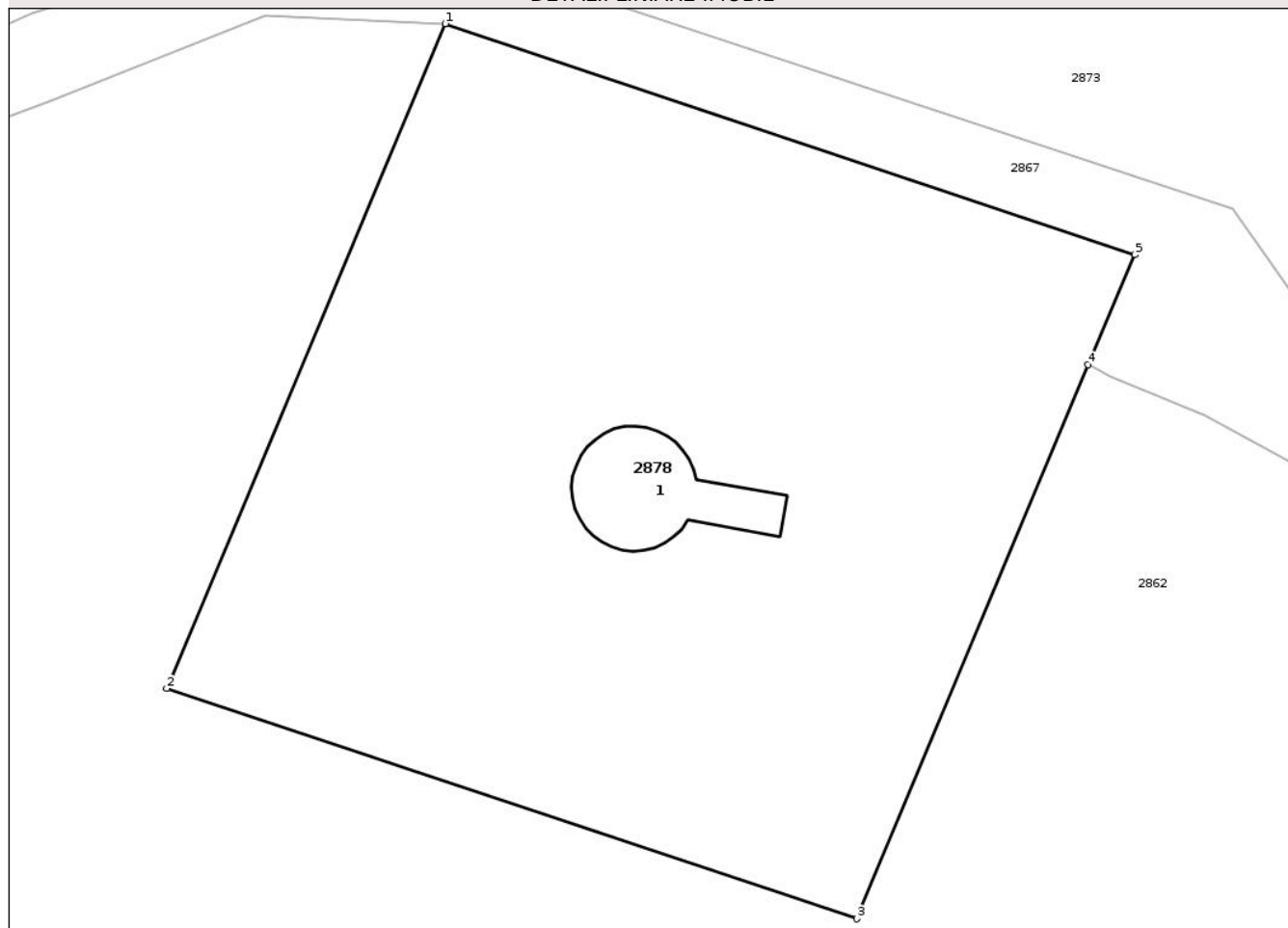

## Date referitoare la teren

Crt	Categorie folosință	Intra vilan	Suprafața (mp)	Tarla	Parcelă	Nr. topo	Observații / Referințe
1	curți constructii	NU	2.520	51	2683/2	-	

## Date referitoare la construcții

Crt	Număr	Destinație construcție	Supraf. (mp)	Situație juridică	Observații / Referințe
A1.1		construcții industriale și edilitare	77	Cu acte	Nr. niveluri:1; S. construită la sol:77 mp; Bazin

## Lungime Segmente

1) Valorile lungimilor segmentelor sunt obținute din proiecție în plan.

Punct început	X / Y	Punct sfârșit	X / Y	Lungime segment (** (m)
1	430.293,701 510.401,655	2	430.274,333 510.355,497	50.057
2	430.274,333 510.355,497	3	430.322,294 510.339,5	50.558
3	430.322,294 510.339,5	4	430.338,342 510.377,972	41.685

Punct început	X / Y	Punct sfârșit	X / Y	Lungime segment (** (m)
4	430.338,342 510.377,972	5	430.341,617 510.385,618	8.319
5	430.341,617 510.385,618	1	430.293,701 510.401,655	50.528

\*\* Lungimile segmentelor sunt determinate în planul de proiecție Stereo 70 și sunt rotunjite la 1 milimetru.

\*\*\* Distanța dintre puncte este formată din segmente cumulate ce sunt mai mici decât valoarea 1 milimetru.

Neutilizabil în Circuitul Civil



**DATE DESPRE IMOBILUL NR. 2872**

Oficiul de Cadastru și Publicitate Imobiliară SIBIU  
Biroul de Cadastru și Publicitate Imobiliară Medias

**A. Partea I. Descrierea imobilului**

TEREN Extravilan

Adresa: Jud. Sibiu

Nr. Crt	Nr cadastral Nr. topografic	Suprafața* (mp)	Observații / Referințe
A1		667	Sector cadastral:57 Teren neimprejmuit;

**B. Partea II. Proprietari și acte**

Inscrieri privitoare la dreptul de proprietate și alte drepturi reale		Referințe
/		
Act Normativ nr. 7, din 13/03/1996 emis de PARLAMENTUL ROMÂNIEI (lege);		
B1	Intabulare, drept de PROPRIETATE, dobândit prin Lege, cota actuala 1/1 1) NEIDENTIFICAT NEIDENTIFICAT	A1
B2	Se noteaza mențiunea de proprietar neidentificat	A1

**C. Partea III. SARCINI .**

Inscrieri privind dezmembramintele dreptului de proprietate, drepturi reale de garanție și sarcini	Referințe
NU SUNT	

## Anexa Nr. 1 La Partea I

## Teren

Nr cadastral	Suprafața (mp)*	Observații / Referințe
	667	

\* Suprafața este determinată în planul de proiecție Stereo 70.

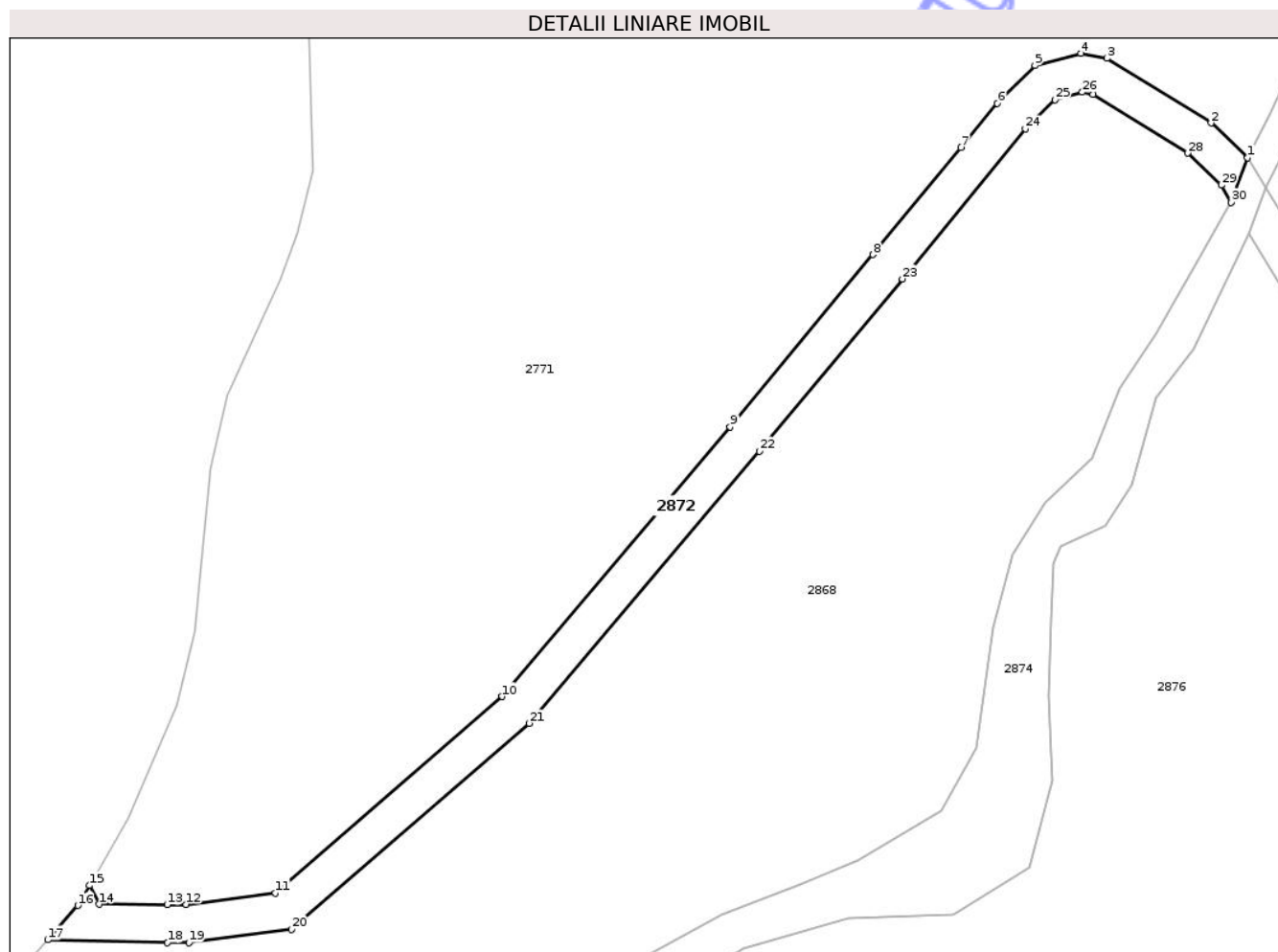

## Date referitoare la teren

Crt	Categorie folosință	Intra vilan	Suprafața (mp)	Tarla	Parcelă	Nr. topo	Observații / Referințe
1	drum	NU	667	51	2665	-	

## Lungime Segmente

1) Valorile lungimilor segmentelor sunt obținute din proiecție în plan.

Punct început	X / Y	Punct sfârșit	X / Y	Lungime segment (** (m)
1	430.133,605 511.083,838	2	430.129,787 511.087,494	5.286
3	430.118,826 511.094,312	4	430.116,054 511.094,834	2.821
5	430.111,241 511.093,522	6	430.107,265 511.089,562	5.611
7	430.103,409 511.084,909	8	430.094,167 511.073,64	14.573
9	430.079,139 511.055,526	10	430.055,138 511.027,157	37.16

Punct început	X / Y	Punct sfârșit	X / Y	Lungime segment (** (m)
2	430.129,787 511.087,494	3	430.118,826 511.094,312	12.908
4	430.116,054 511.094,834	5	430.111,241 511.093,522	4.988
6	430.107,265 511.089,562	7	430.103,409 511.084,909	6.044
8	430.094,167 511.073,64	9	430.079,139 511.055,526	23.537
10	430.055,138 511.027,157	11	430.031,258 511.006,492	31.579

Punct început	X / Y	Punct sfârșit	X / Y	Lungime segment (** (m)
11	430.031,258 511.006,492	12	430.021,862 511.005,274	9.474
13	430.019,863 511.005,243	14	430.012,672 511.005,305	7.191
15	430.011,656 511.007,272	16	430.010,447 511.005,179	2.417
17	430.007,287 511.001,556	18	430.019,877 511.001,242	12.594
19	430.022,152 511.001,278	20	430.032,966 511.002,68	10.905
21	430.057,99 511.024,336	22	430.082,205 511.052,958	37.491
23	430.097,251 511.071,093	24	430.110,229 511.086,868	20.427
25	430.113,314 511.089,942	26	430.116,218 511.090,733	3.01
27	430.117,35 511.090,52	28	430.127,321 511.084,317	11.743
29	430.130,839 511.080,949	30	430.131,867 511.079,157	2.066

Punct început	X / Y	Punct sfârșit	X / Y	Lungime segment (** (m)
12	430.021,862 511.005,274	13	430.019,863 511.005,243	1.999
14	430.012,672 511.005,305	15	430.011,656 511.007,272	2.214
16	430.010,447 511.005,179	17	430.007,287 511.001,556	4.807
18	430.019,877 511.001,242	19	430.022,152 511.001,278	2.275
20	430.032,966 511.002,68	21	430.057,99 511.024,336	33.094
22	430.082,205 511.052,958	23	430.097,251 511.071,093	23.564
24	430.110,229 511.086,868	25	430.113,314 511.089,942	4.355
26	430.116,218 511.090,733	27	430.117,35 511.090,52	1.152
28	430.127,321 511.084,317	29	430.130,839 511.080,949	4.87
30	430.131,867 511.079,157	1	430.133,605 511.083,838	4.994

\*\* Lungimile segmentelor sunt determinate în planul de proiecție Stereo 70 și sunt rotunjite la 1 milimetru.

\*\*\* Distanța dintre puncte este formată din segmente cumulate ce sunt mai mici decât valoarea 1 milimetru.



**DATE DESPRE IMOBILUL NR. 2866**

Oficiul de Cadastru și Publicitate Imobiliară SIBIU  
Biroul de Cadastru și Publicitate Imobiliară Medias

**A. Partea I. Descrierea imobilului**

TEREN Extravilan

Adresa: Jud. Sibiu

Nr. Crt	Nr cadastral Nr. topografic	Suprafața* (mp)	Observații / Referințe
A1		500	Sector cadastral:57 Teren neimprejmuit;

**Construcții**

Crt	Nr cadastral Nr. topografic	Adresa	Observații / Referințe
A1.1		Jud. Sibiu	Nr. niveluri:1; S. construita la sol:25 mp; construcție anexa

**B. Partea II. Proprietari și acte**

Inscrieri privitoare la dreptul de proprietate și alte drepturi reale		Referințe
/		
Act Administrativ nr. 901/40, din 28/10/2004 emis de CJPSDDPAT SIBIU (titlu de proprietate);		
B1	Intabulare, drept de PROPRIETATE, dobandit prin Reconstituire, cota actuala 1/1 1) GALAUREAC MARIA	A1
Act Normativ nr. 7, din 13/03/1996 emis de PARLAMENTUL ROMÂNIEI (lege);		
B2	Intabulare, drept de PROPRIETATE, dobandit prin Lege, cota actuala 1/1 1) GALAUREAC MARIA	A1.1

**C. Partea III. SARCINI .**

Inscrieri privind dezmembramintele dreptului de proprietate, drepturi reale de garanție și sarcini	Referințe
NU SUNT	

## Anexa Nr. 1 La Partea I

## Teren

Nr cadastral	Suprafața (mp)*	Observații / Referințe
	500	

\* Suprafața este determinată în planul de proiecție Stereo 70.

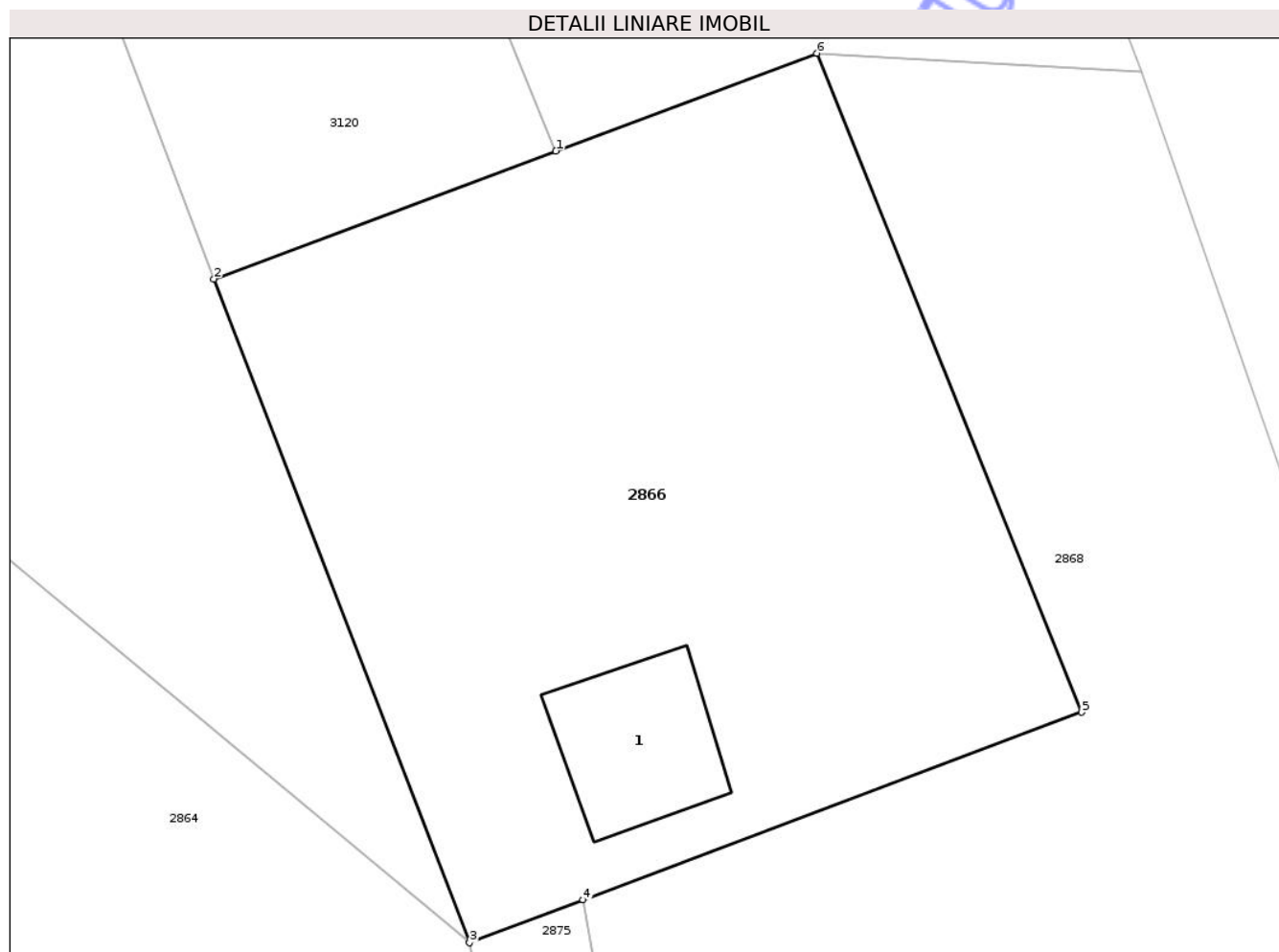

## Date referitoare la teren

Crt	Categorie folosință	Intra vilan	Suprafața (mp)	Tarla	Parcelă	Nr. topo	Observații / Referințe
1	curți constructii	NU	500	51	2669	-	nr. de parcela 2670 greșit în TP

## Date referitoare la construcții

Crt	Număr	Destinație construcție	Supraf. (mp)	Situație juridică	Observații / Referințe
A1.1		constructii anexa	25	Cu acte	Nr. niveluri:1; S. construita la sol:25 mp; construcție anexa

## Lungime Segmente

1) Valorile lungimilor segmentelor sunt obținute din proiecție în plan.

Punct început	X / Y	Punct sfârșit	X / Y	Lungime segment (** (m)
1	429.797,079 510.937,746	2	429.785,818 510.933,532	12.023
2	429.785,818 510.933,532	3	429.794,235 510.911,681	23.416
3	429.794,235 510.911,681	4	429.797,978 510.913,09	4.0
4	429.797,978 510.913,09	5	429.814,393 510.919,271	17.54

Punct început	X / Y	Punct sfârșit	X / Y	Lungime segment (** (m)
5	429.814,393 510.919,271	6	429.805,679 510.940,964	23.379
6	429.805,679 510.940,964	1	429.797,079 510.937,746	9.183

\*\* Lungimile segmentelor sunt determinate în planul de proiecție Stereo 70 și sunt rotunjite la 1 milimetru.

\*\*\* Distanța dintre puncte este formată din segmente cumulate ce sunt mai mici decât valoarea 1 milimetru.

Neutilizabil în Circuitul Civil

