

# FIȘA DE DATE A IMOBILULUI

Anexa nr. 5

UAT SANDRA

Sector cadastral 22

ID imobil 1462.

## 1. DATE TEREN

Nr. Tarla/ stradă	Nr. parcelă/ nr. poștal	Suprafață măsurată	Nr. CF	Nr. cad/ nr. top	Împrejmuit/ Neîmprejmuit (Î/N)	Zona cooperativizată/ necooperativizată (Co/Nco)
319/9		1200	402229			

Observații:

## DATE CONSTRUCȚII PERMANENTE

Identificator construcție	Cod grupă destinație	Număr niveluri	Constr. cu acte (DA/NU)	Construcție condominiu (DA/NU)	Nr. bloc	Nr. total UI	Suprafață construită măsurată
C1							
C2							
...							
Cn							

Părțile comune: Observații:

## PROPRIETATEA/POSESIA

Nr. Crt.	Nume și prenume deținător/ Denumire persoană juridică	CNP/ CUI	Nr. act de proprietate/posesie	Observații
1	OMN. PETROM SA.		402229	
2				
3				
4				
5				

În aplicarea prevederilor legale pentru protecția persoanelor cu privire la prelucrarea datelor cu caracter personal și libera circulație a acestor date, titularul declară că este de acord cu prelucrarea și publicarea datelor cu caracter personal colectate în cadrul procesului de înregistrare sistematică.

Declarația titularului dreptului de proprietate:

Subsemnatul ..... domiciliat în ..... posesor al CI seria ..... nr. .... eliberat de ..... la data declar că sunt de acord cu înregistrarea în cartea funciară a dreptului de proprietate asupra imobilului cu ID nr. .... reprezentând ..... cu suprafața diminuată de ..... ha și cu amplasamentul stabilit conform înțelegerii dintre proprietarii imobilelor din sectorul cadastral nr. ....

Posesor/Titular drept de  
proprietate  
(nume și prenume, semnătura)

Reprezentantul Prestatorului  
(nume și prenume, semnătura)

Note:

- Pentru a prelua toate datele constatate la teren, în cazul situațiilor complexe, Prestatorul poate modifica formatul fișei de date a imobilului, cu acordul Achizitorului.
- Declarația titularului dreptului de proprietate se completează în cazul sectoarelor cadastrale cu deficit de suprafață.
- Fișa de date este semnată în mod obligatoriu de către titularii dreptului de proprietate.
- În cazul imobilelor cu posesori, Fișa de date este semnată în mod obligatoriu de către posesori.



**CARTE FUNCİARĂ NR. 402229**  
**COPIE**

Carte Funciară Nr. 402229 Sandra

**A. Partea I. Descrierea imobilului**

TEREN Extravilan

Adresa: Jud. Timis, Sonda 7025 Satchinez

Nr. Crt	Nr. cadastral Nr. topografic	Suprafața* (mp)	Observații / Referințe
A1	402229	1.200	Teren neimprejmuit;

**Construcții**

Crt	Nr cadastral Nr. topografic	Adresa	Observații / Referințe
A1.1	402229-C1	Jud. Timis, Sonda 7025 Satchinez	S. construita la sol:1 mp; Beci sonda

**B. Partea II. Proprietari și acte**

Înscrieri privitoare la dreptul de proprietate și alte drepturi reale		Referințe
<b>121408 / 07/06/2018</b>		
Act Administrativ nr. 328279, din 07/12/2004 emis de ORC TRIBUNALUL BUCURESTI; Act Administrativ nr. hotarare AGA, din 20/10/2009 emis de PETROM SA; Act Administrativ nr. 89793, din 16/12/2009 emis de TRIBUNAL BUCURESTI; Act Administrativ nr. 536643, din 13/11/2009 emis de ORC TRIBUNALUL BUCURESTI; Act Administrativ nr. 54079, din 09/12/2004 emis de TRIBUNAL BUCURESTI; Act Administrativ nr. 201915, din 19/05/2011 emis de ORC TRIBUNALUL BUCURESTI;		
B1	Intabulare, drept de PROPRIETATEconf. HG 834/1991,IN RANGUL INCHEIERII NR.18617/2004, dobandit prin Lege, cota actuala 1/1, cota initiala 1/1 1) <b>OMV PETROM SA</b> , CIF:1590082	A1, A1.1
<b>172940 / 08/07/2024</b>		
Act Administrativ nr. Declaratie OMV PETROM 1479, din 23/03/2023 emis de OMV PETROM SA; Inscris Sub Semnatura Privata nr. doc.cad. 172940, din 08/07/2024 emis de Homorodean Doru-Nicolae Persoana Fizica Autorizata;		
B2	Se actualizează adresa imobilului „Sonda 7025 Satchinez”.	A1, A1.1

**C. Partea III. SARCINI .**

Inscrieri privind dezmembrămintele dreptului de proprietate, drepturi reale de garanție și sarcini	Referințe
NU SUNT	

## Anexa Nr. 1 La Partea I

## Teren

Nr cadastral	Suprafața (mp)*	Observații / Referințe
402229	1.200	

\* Suprafața este determinată în planul de proiecție Stereo 70.

## DETALII LINIARE IMOBIL

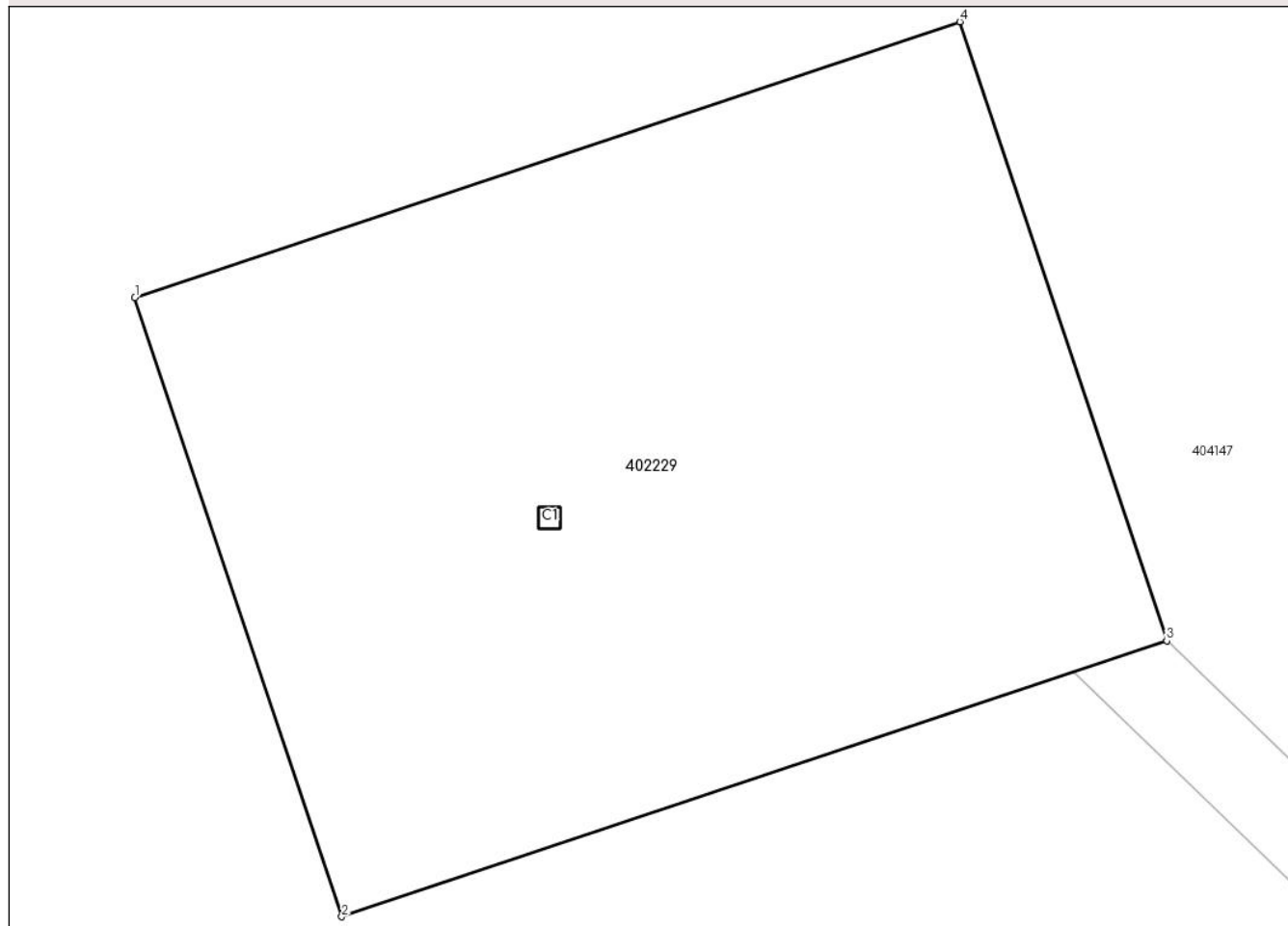

## Date referitoare la teren

Nr Crt	Categorie folosință	Intra vilan	Suprafața (mp)	Tarla	Parcelă	Nr. topo	Observații / Referințe
1	curti constructii	NU	1.200	-	-	-	Platforma tehnologica, Imobil neimprejmuit

## Date referitoare la construcții

Crt	Număr	Destinație construcție	Supraf. (mp)	Situație juridică	Observații / Referințe
A1.1	402229-C1	construcții industriale și edilitare	1	Cu acte	S. construita la sol:1 mp; Beci sonda

## Lungime Segmente

1) Valorile lungimilor segmentelor sunt obținute din proiecție în plan.

Punct început	Punct sfârșit	Lungime segment (** (m)
1	2	30.0
2	3	40.0
3	4	30.0

Punct început	Punct sfârșit	Lungime segment (** (m)
4	1	40.0

\*\* Lungimile segmentelor sunt determinate în planul de proiecție Stereo 70 și sunt rotunjite la 1 milimetru.

\*\*\* Distanța dintre puncte este formată din segmente cumulate ce sunt mai mici decât valoarea 1 milimetru.

Neutilizabil în Circuitul Civil