

FIȘA DE DATE A IMOBILULUI

Anexa nr. 5

UAT SANDRA

Sector cadastral 80

ID imobil 2019

1. DATE TEREN

Nr. Tarla/ stradă	Nr. parcelă/ nr. poștal	Suprafață măsurată	Nr. CF	Nr. cad/ nr. top	Împrejmuit/ Neîmprejmuit (Î/N)	Zona cooperativizată/ necooperativizată (Co/Nco)
<u>22815</u>	<u>93</u>	<u>959</u>	<u>400642</u>			

Observații:

DATE CONSTRUCȚII PERMANENTE

Identificator construcție	Cod grupă destinație	Număr niveluri	Constr. cu acte (DA/NU)	Construcție condominiu (DA/NU)	Nr. bloc	Nr. total UI	Suprafață construită măsurată
C1							
C2							
...							
Cn							

Părțile comune: Observații:

PROPRIETATE/POSESIA

Nr. Crt.	Nume și prenume deținător/ Denumire persoană juridică	CNP/ CUI	Nr. act de proprietate/posesie	Observații
1	<u>HARICOLA NITU</u>		<u>CF 400642</u>	
2				
3				
4				
5				

În aplicarea prevederilor legale pentru protecția persoanelor cu privire la prelucrarea datelor cu caracter personal și libera circulație a acestor date, titularul declară că este de acord cu prelucrarea și publicarea datelor cu caracter personal colectate în cadrul procesului de înregistrare sistematică.

Declarația titularului dreptului de proprietate:

Subsemnatul domiciliat în posesor al CI seria nr. eliberat de la data declar că sunt de acord cu înregistrarea în cartea funciară a dreptului de proprietate asupra imobilului cu ID nr. reprezentând cu suprafața diminuată de ha și cu amplasamentul stabilit conform înțelegerii dintre proprietarii imobilelor din sectorul cadastral nr.

Posesor/Titular drept de
proprietate
(nume și prenume, semnătura)

Reprezentantul Prestatorului
(nume și prenume, semnătura)

Note:

- Pentru a prelua toate datele constatate la teren, în cazul situațiilor complexe, Prestatorul poate modifica formatul fișei de date a imobilului, cu acordul Achizitorului.
- Declarația titularului dreptului de proprietate se completează în cazul sectoarelor cadastrale cu deficit de suprafață. Fișa de date este semnată în mod obligatoriu de către titularii dreptului de proprietate.
- În cazul imobilelor cu posesori, Fișa de date este semnată în mod obligatoriu de către posesori.



CARTE FUNCİARĂ NR. 400642
COPIE

Carte Funciară Nr. 400642 Sandra

Imobil aflat sub incidența art. 3 alin. (1) din Legea nr. 17/2014

A. Partea I. Descrierea imobilului

TEREN Extravilan

Adresa: Jud. Timis

Nr. Crt	Nr. cadastral Nr. topografic	Suprafața* (mp)	Observații / Referințe
A1	400642	5.002	...

B. Partea II. Proprietari și acte

Înscrieri privitoare la dreptul de proprietate și alte drepturi reale		Referințe
102834 / 19/07/2010		
Act Administrativ nr. TP 5741/89, din 15/11/1993 emis de C.J.S.D.P.T. TIMIS;		
B1	Intabulare, drept de PROPRIETATE reconstituire L.18/1991, dobandit prin Lege, cota actuala 2/4, cota initiala 1/1 1) STEFANESCU GLICHERIA 2) ANDRONIC VICTORIA	A1 / B-3, B-4, B-5
B2	Imobil înregistrat în planul cadastral fără localizare certă datorită lipsei planului parcelar.	A1
244856 / 29/11/2017		
Act Notarial nr. Certificat de Mostenitor Suplimentar nr.219, din 21/11/2017 emis de Biroul Individual Notarial Lăcrămioara Gabriela Pelepcu;		
B3	Intabulare, drept de PROPRIETATE, dobandit prin Succesiune, cota actuala 1/4, cota initiala 1/4 1) ANDRONIC ADRIAN CONSTANTIN	A1 / B-5
B4	Intabulare, drept de PROPRIETATE, dobandit prin Succesiune, cota actuala 1/4, cota initiala 1/4 1) MAZĂRE ADRIANA-CAMELIA	A1 / B-5
87159 / 23/04/2018		
Act Notarial nr. CONTRACT DE VÂNZARE AUT. 308, din 20/04/2018 emis de TATU DOINA - ELENA;		
B5	Intabulare, drept de PROPRIETATE, dobandit prin Conventie, cota actuala 1/1, cota initiala 1/1 1) AGRICOLA NITU SRL , CIF:26528922	A1

C. Partea III. SARCINI .

Inscrieri privind dezmembrămintele dreptului de proprietate, drepturi reale de garanție și sarcini	Referințe
NU SUNT	

Anexa Nr. 1 La Partea I

Teren

Nr cadastral	Suprafața (mp)*	Observații / Referințe
400642	5.002	...

* Suprafața este determinată în planul de proiecție Stereo 70.

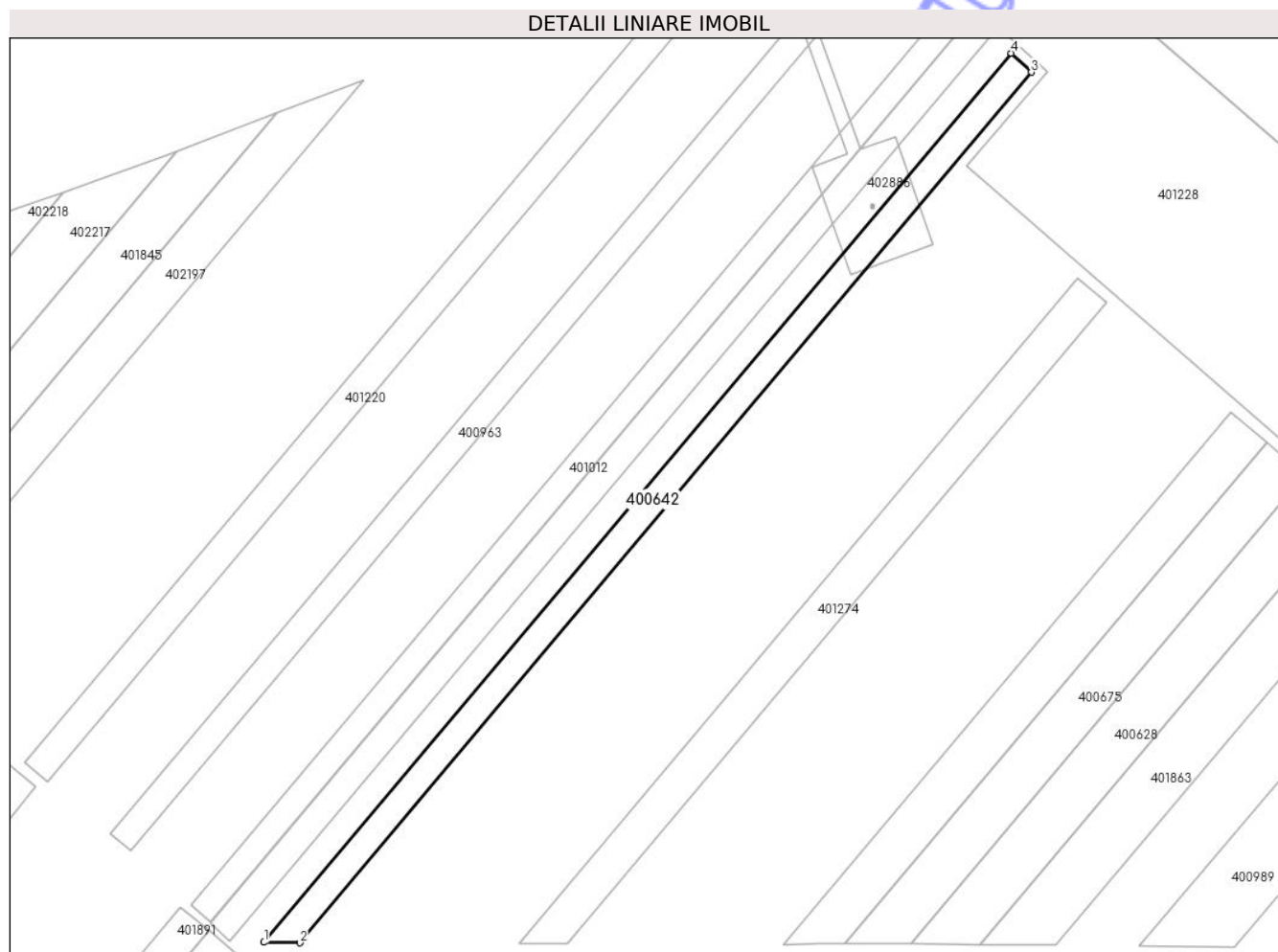

Date referitoare la teren

Nr Crt	Categorie folosință	Intra vilan	Suprafața (mp)	Tarla	Parcelă	Nr. topo	Observații / Referințe
1	arabil	NU	5.002	228/5	93	-	IMOBIL INREGISTRAT CU POZITIONARE INCERTA IN PLANUL CADASTRAL DATORITA LIPSEI PLANULUI PARCELAR

Lungime Segmente

1) Valorile lungimilor segmentelor sunt obținute din proiecție în plan.

Punct început	Punct sfârșit	Lungime segment (** (m)
1	2	14.164
2	3	451.876
3	4	10.976
4	1	461.572

** Lungimile segmentelor sunt determinate în planul de proiecție Stereo 70 și sunt rotunjite la 1 milimetru.

*** Distanța dintre puncte este formată din segmente cumulate ce sunt mai mici decât valoarea 1 milimetru.

Neutilizabil în Circuitul
Civil