

Agenția Națională de Cadastru și Publicitate Imobiliară - ANCPI - Ordin nr. 1440/2017 din 10 noiembrie 2017

Ordinul nr. 1440/2017 privind aprobarea începerii lucrărilor de înregistrare sistematică a imobilelor, pe sectoare cadastrale, în 13 unități administrativ-teritoriale din județul Vâlcea

În vigoare de la 04 decembrie 2017

Publicat în Monitorul Oficial, Partea I nr. 957 din 04 decembrie 2017. Nu există modificări până la 07 decembrie 2017.

Având în vedere prevederile art. 11 alin. (1) din Legea cadastrului și a publicității imobiliare nr. 7/1996, republicată, cu modificările și completările ulterioare, și ale art. 15 alin. (3) din Regulamentul de organizare și funcționare a Agenției Naționale de Cadastru și Publicitate Imobiliară, aprobat prin Hotărârea Guvernului nr. 1.288/2012, cu modificările și completările ulterioare, în temeiul art. 3 alin. (13) din Legea cadastrului și a publicității imobiliare nr. 7/1996, republicată, cu modificările și completările ulterioare,

directorul general al Agenției Naționale de Cadastru și Publicitate Imobiliară emite prezentul ordin.

Art. 1. - Se aprobă începerea lucrărilor de înregistrare sistematică a imobilelor, pe sectoare cadastrale, situate pe teritoriul a 13 unități administrativ-teritoriale din județul Vâlcea, după cum urmează:

a) unitatea administrativ-teritorială Alunu - sectoarele cadastrale nr. 94, 95, 96, 106, 107 și 108;

b) unitatea administrativ-teritorială Amărăști - sectoarele cadastrale nr. 8, 18, 29, 34, 53, 63, 68, 69 și 70;

c) unitatea administrativ-teritorială Bunești - sectorul cadastral nr. 2;

d) unitatea administrativ-teritorială Dănicei - sectoarele cadastrale nr. 75, 84 și 91;

e) unitatea administrativ-teritorială Galicea - sectoarele cadastrale nr. 26, 27, 51, 55, 57, 59, 60, 63, 64 și 70;

f) unitatea administrativ-teritorială Laloșu - sectoarele cadastrale nr. 21, 22, 37, 38 și 44;

g) unitatea administrativ-teritorială Lădești - sectoarele cadastrale nr. 6 și 7;

h) unitatea administrativ-teritorială Lungești - sectoarele cadastrale nr. 1, 2, 5, 6, 19, 34, 42, 43, 44, 49, 52, 54 și 55;

i) unitatea administrativ-teritorială Nicolae Bălcescu - sectoarele cadastrale nr. 2, 4 și 46;

j) unitatea administrativ-teritorială Olanu - sectoarele cadastrale nr. 6, 7, 16, 17, 28, 32, 34, 35, 36, 37 și 39;

k) unitatea administrativ-teritorială Pietrari - sectoarele cadastrale nr. 22, 23 și 34;

l) unitatea administrativ-teritorială Popești - sectoarele cadastrale nr. 45, 46 și 47;

m) unitatea administrativ-teritorială Stoilești - sectoarele cadastrale nr. 24, 41, 45 și 47.

Art. 2. - Reprezentarea grafică a sectoarelor cadastrale în care se desfășoară lucrările de înregistrare sistematică a imobilelor este prevăzută în anexele nr. 1-13 la prezentul ordin.

Art. 3. - Anexele nr. 1-13 fac parte integrantă din prezentul ordin.

Art. 4. - Prezentul ordin se publică în Monitorul Oficial al României, Partea I.

Directorul general al Agenției Naționale de Cadastru și Publicitate Imobiliară,
Radu Codruț Ștefănescu

București, 10 noiembrie 2017.
Nr. 1.440.

ANEXA Nr. 1

Reprezentarea grafică a sectoarelor cadastrale în care se desfășoară lucrări de înregistrare sistematică

Județ: VĂLCEA

UAT: Alunu

Sectoare: 94,95,96,106,107,108

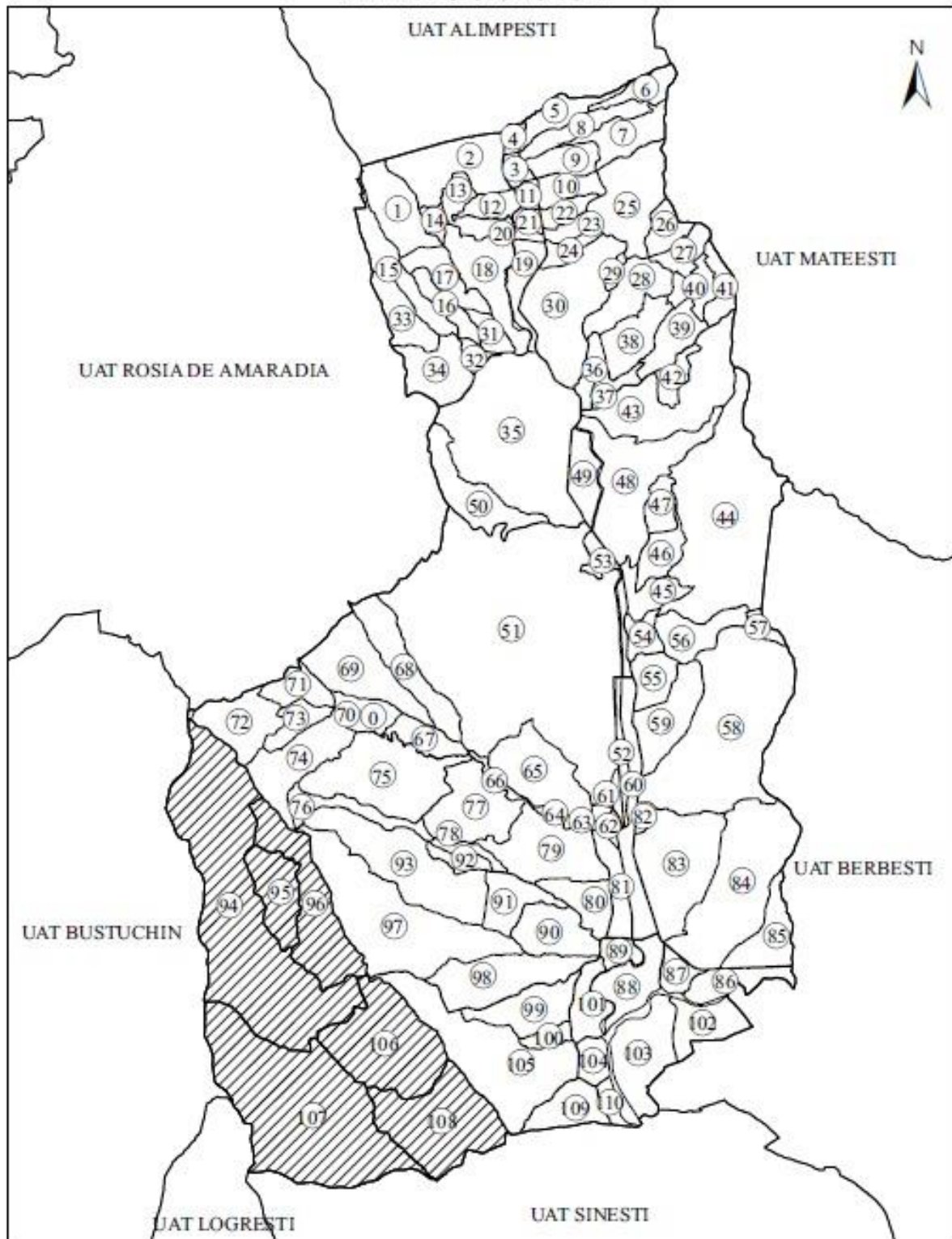

ANEXA Nr. 3

Reprezentarea grafică a sectoarelor cadastrale în care se desfășoară lucrări de înregistrare sistematică
Judet: VĂLCEA
UAT: BUNEȘTI
Sectoare: 2

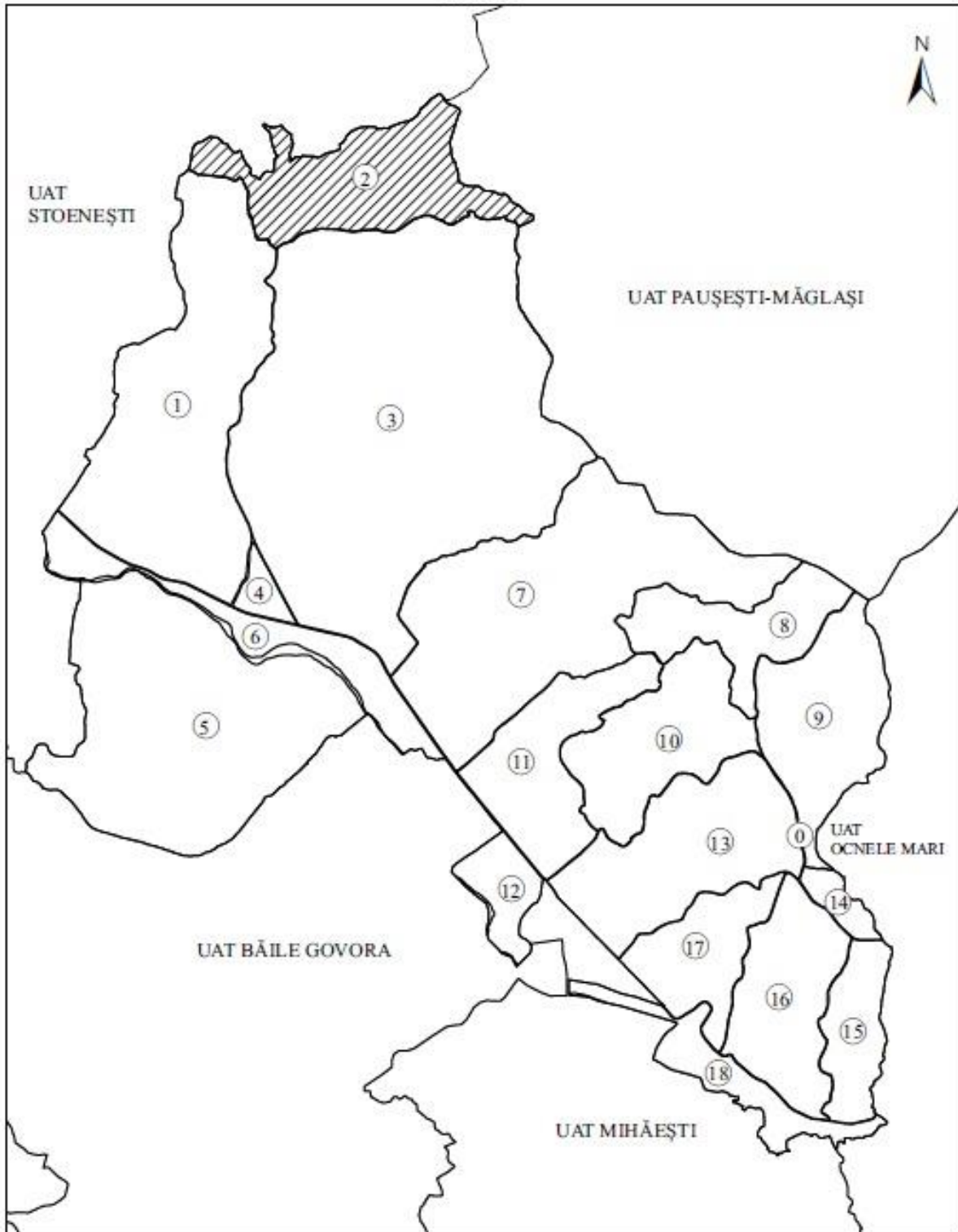

Reprezentarea grafică a sectoarelor cadastrale în care se desfășoară lucrări de înregistrare sistematică
 Județ: VÂLCEA
 UAT: Dâncei
 Sectoare: 75,84,91

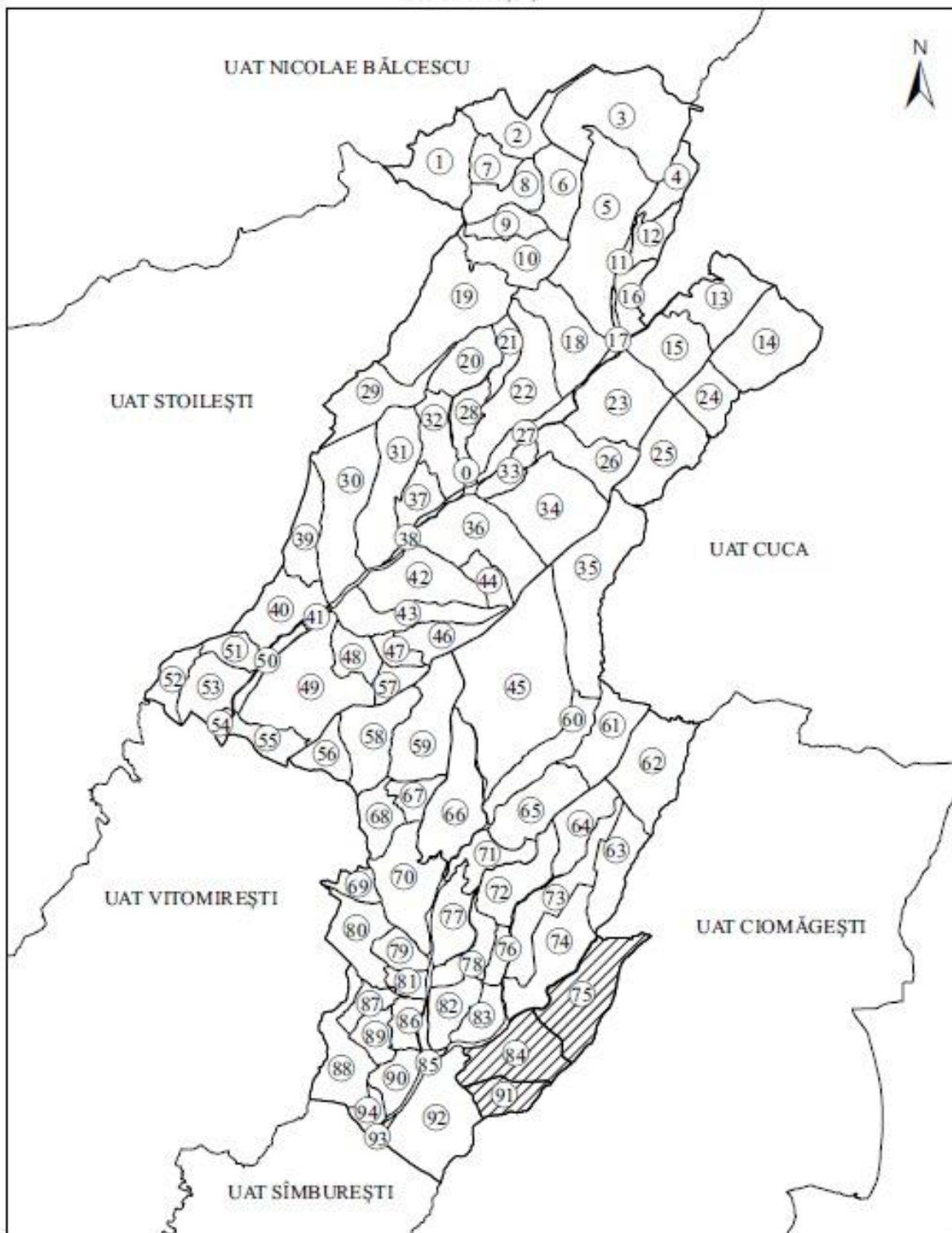

Reprezentarea grafică a sectoarelor cadastrale în care se desfășoară lucrări de înregistrare sistematică

Județ: VÂLCEA

UAT: Galicea

Sectoare: 26,27,51,55,57,59,60,63,64,70

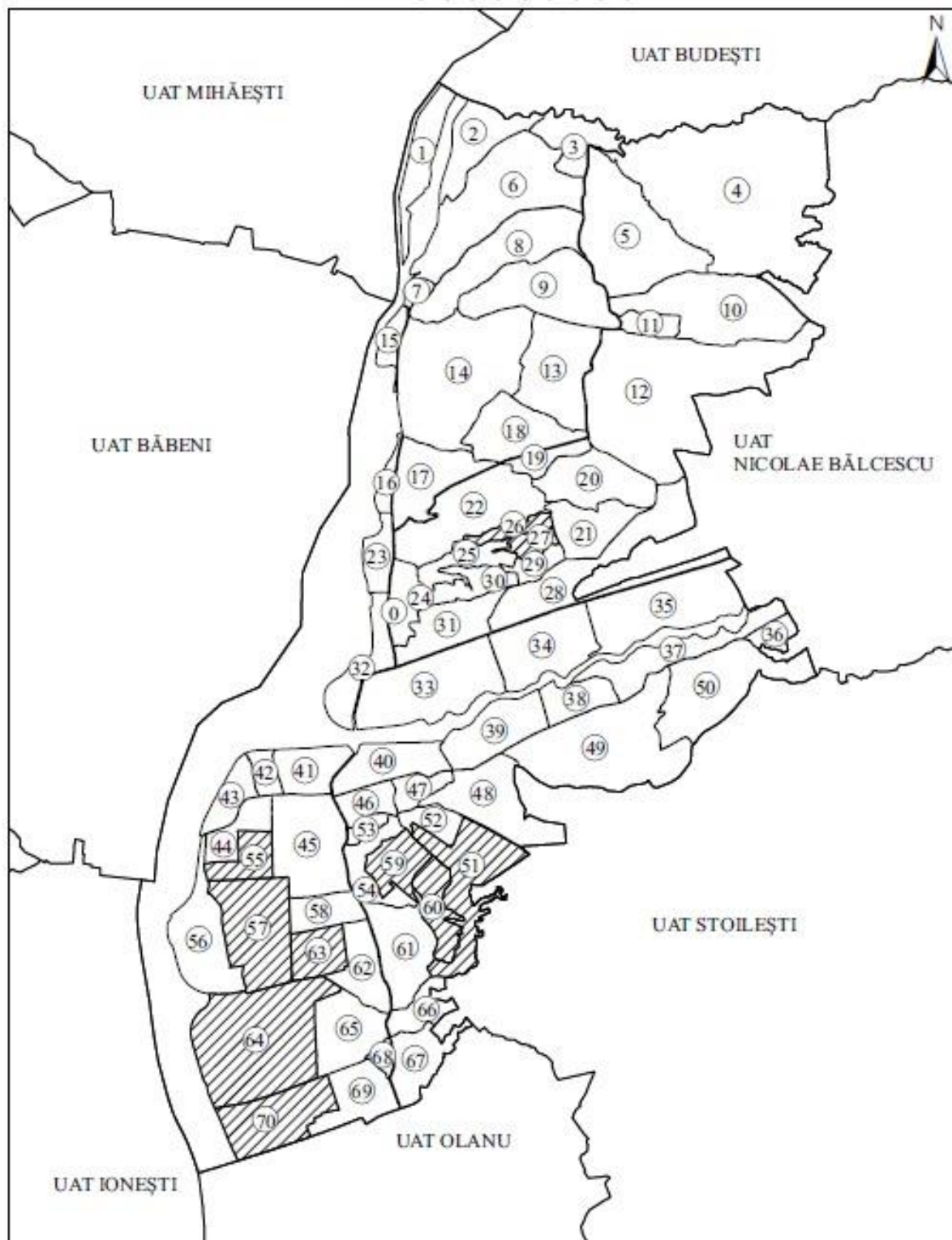

ANEXA Nr. 7

ANEXA Nr. 8

ANEXA Nr. 9

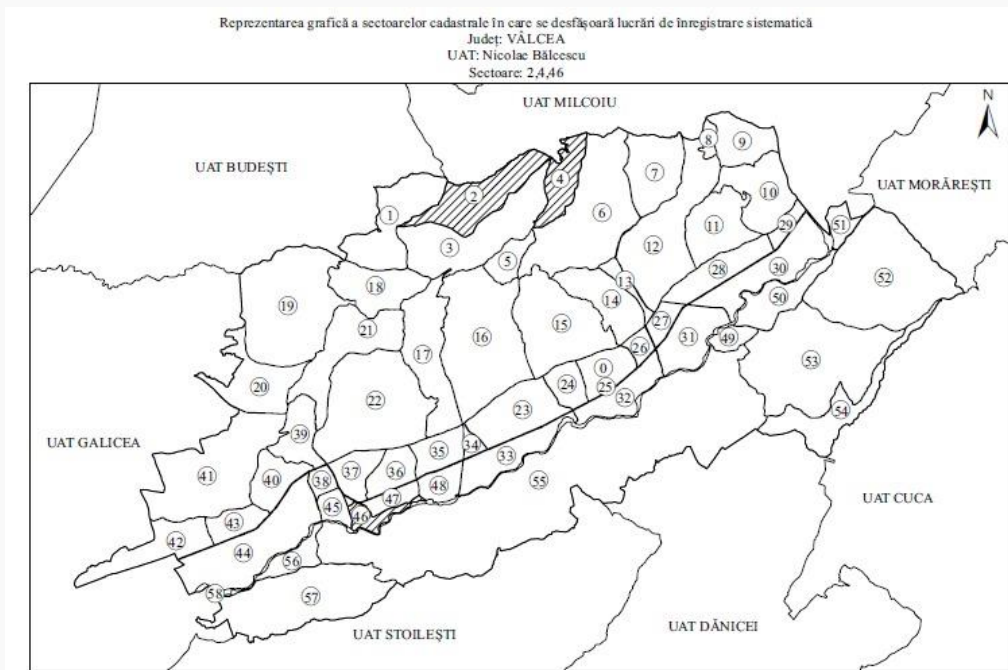

ANEXA Nr. 10

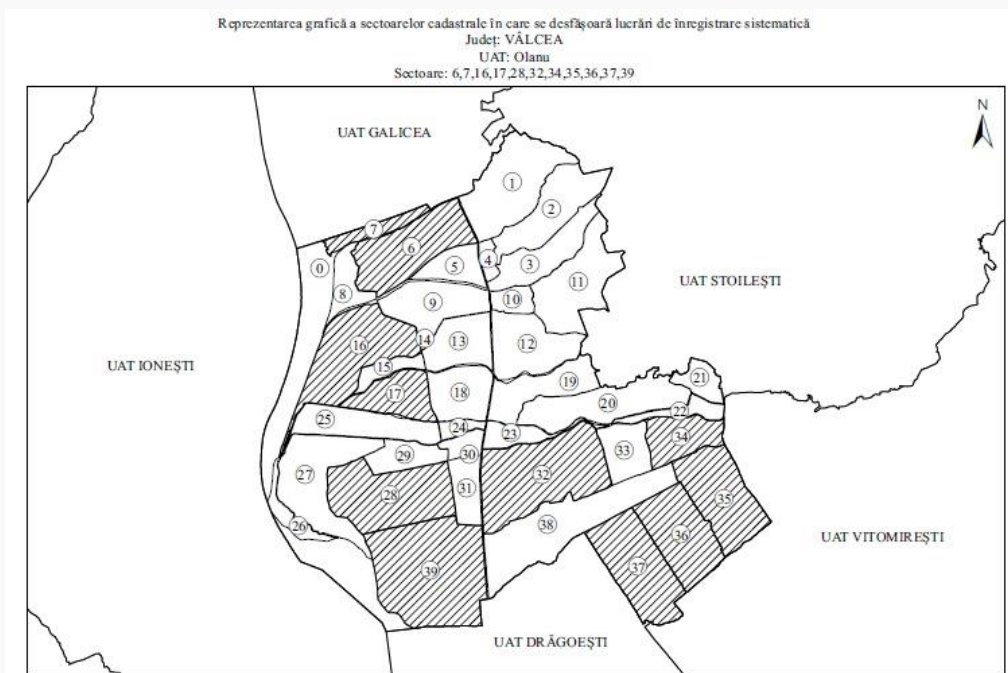

ANEXA Nr. 11

Reprezentarea grafică a sectoarelor cadastrale în care se desfășoară lucrări de înregistrare sistematică
Judet: VĂLCEA
UAT: Pietrari
Sectoare: 22,23,34

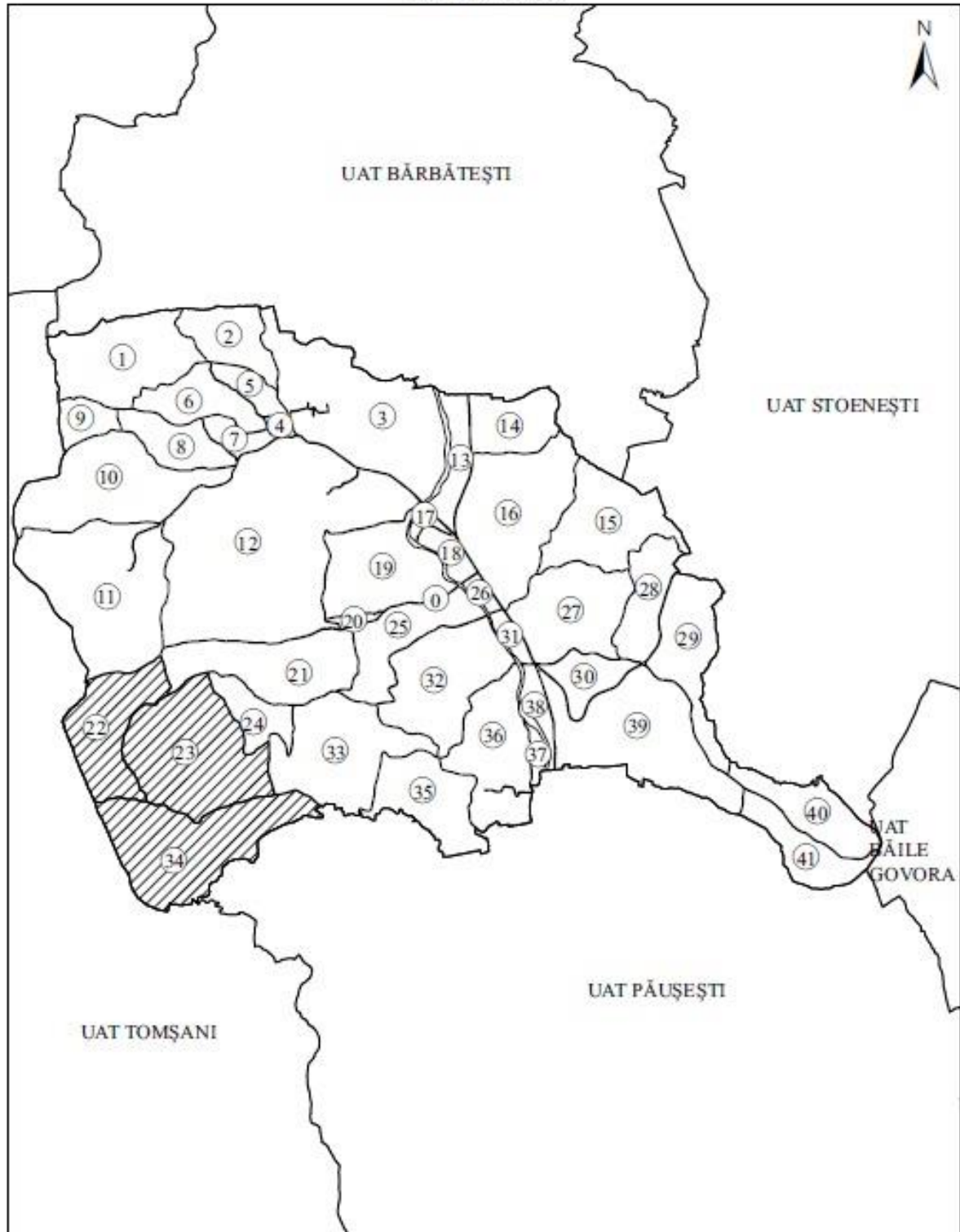

ANEXA Nr. 13

