

PLAN CADASTRAL
=COPIE SPRE PUBLICARE=

U.A.T: Coşbuc
JUDEȚUL: BISTRIȚA-NĂSAUD
Sector cadastral nr. 23

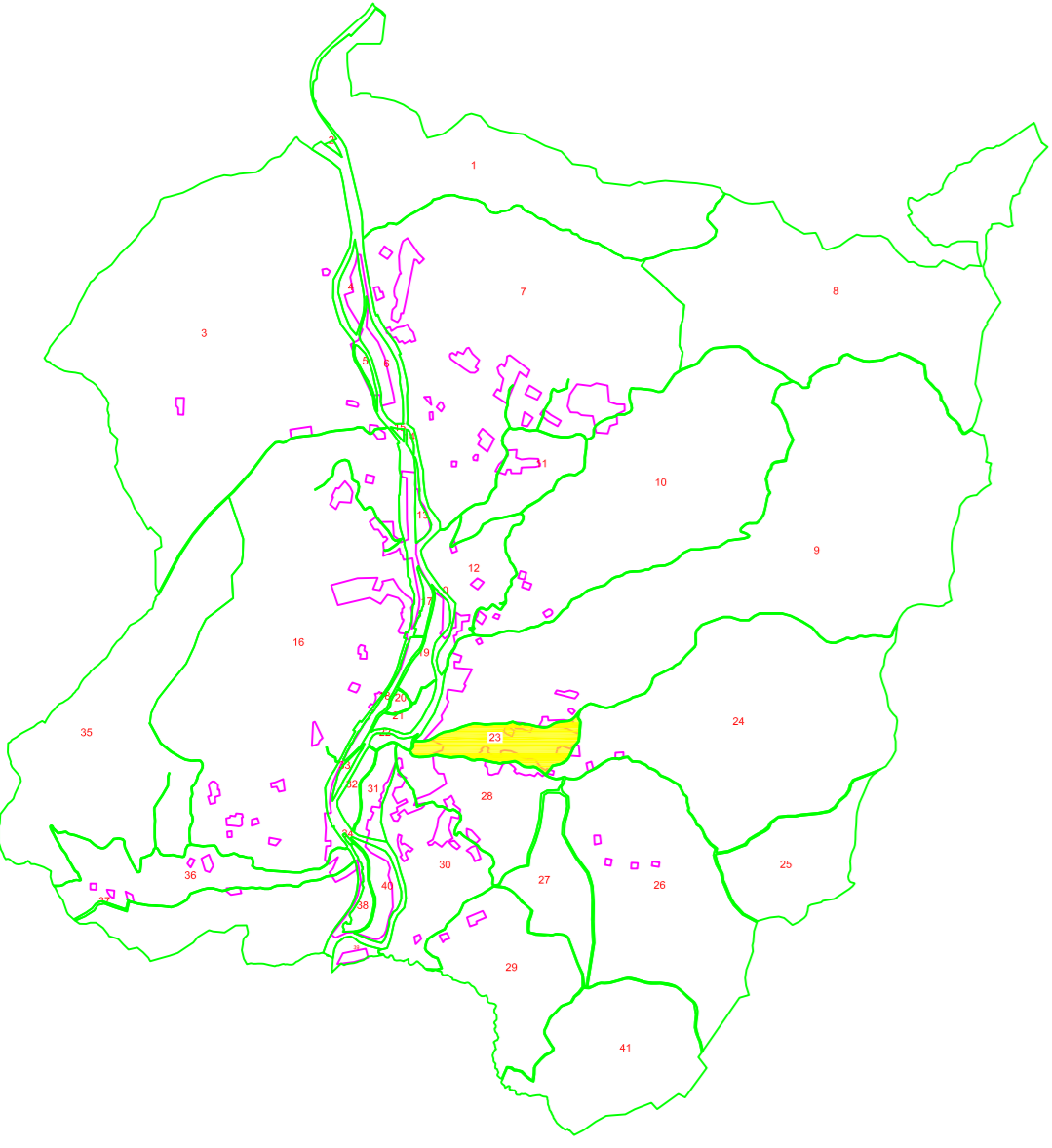

DISPUNEREA SECTOARELOR CADASTRALE
PROIEȚIE STEREOGRAFICĂ 1970

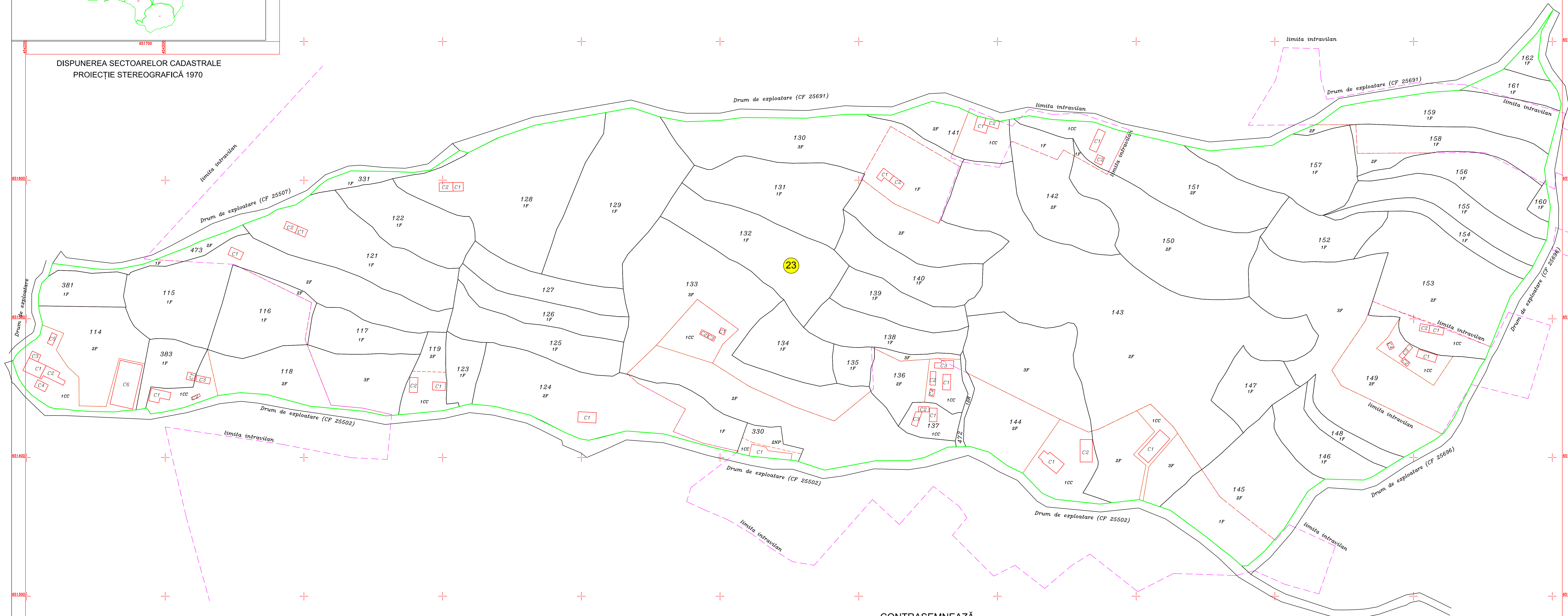

LEGENDA

- 374 - Identificator
- 1A - Categorie de folosinta
- C 1 - Nr. constructie
- 23 - Sector Cadastral
- limita teren
- limita parcela
- Constructie
- limita Sector cadastral
- limita intravilan
- limita UAT

CONTRASEMNEAZĂ
Pavelea Ioan
PRIMARUL COMUNEI COȘBUC



Executant:

SC Topo Construct Solution SRL . Clasa III, seria RO-B-J, nr. 2195/07.10.2021
reprezentata prin Ing. Poenar Ioan-Mihai(certificat de autorizare Cat. B, Seria RO-BN-F, Nr. 0126)



Scara 1:1000
Data:Februarie 2023