

**DATE DESPRE IMOBILUL NR. 965**

Oficiul de Cadastru și Publicitate Imobiliară BOTOSANI  
Biroul de Cadastru și Publicitate Imobiliară Dorohoi

**A. Partea I. Descrierea imobilului**

TEREN Intravilan

Adresa: Loc. Popeni, Jud. Botosani

Nr. Crt	Nr cadastral Nr. topografic	Suprafața* (mp)	Observații / Referințe
A1		161	Sector cadastral:30 Teren neimprejmuit; Diferenta de suprafata se afla la ID: 1265 si 992.

**B. Partea II. Proprietari și acte**

Inscrieri privitoare la dreptul de proprietate și alte drepturi reale		Referințe
/		
Act Administrativ nr. 141830, din 28/10/2003 emis de Comisia Judeteana Botosani;		
B1	Intabulare, drept de PROPRIETATE, dobandit prin Reconstituire, cota actuala 1/1 1) RUSU ADELA, Lipsă CNP, bun propriu.	A1

**C. Partea III. SARCINI .**

Inscrieri privind dezmembramintele dreptului de proprietate, drepturi reale de garanție și sarcini	Referințe
NU SUNT	

## Anexa Nr. 1 La Partea I

## Teren

Nr cadastral	Suprafața (mp)*	Observații / Referințe
	161	Diferenta de suprafata se afla la ID: 1265 si 992.

\* Suprafața este determinată în planul de proiecție Stereo 70.

## DETALII LINIARE IMOBIL

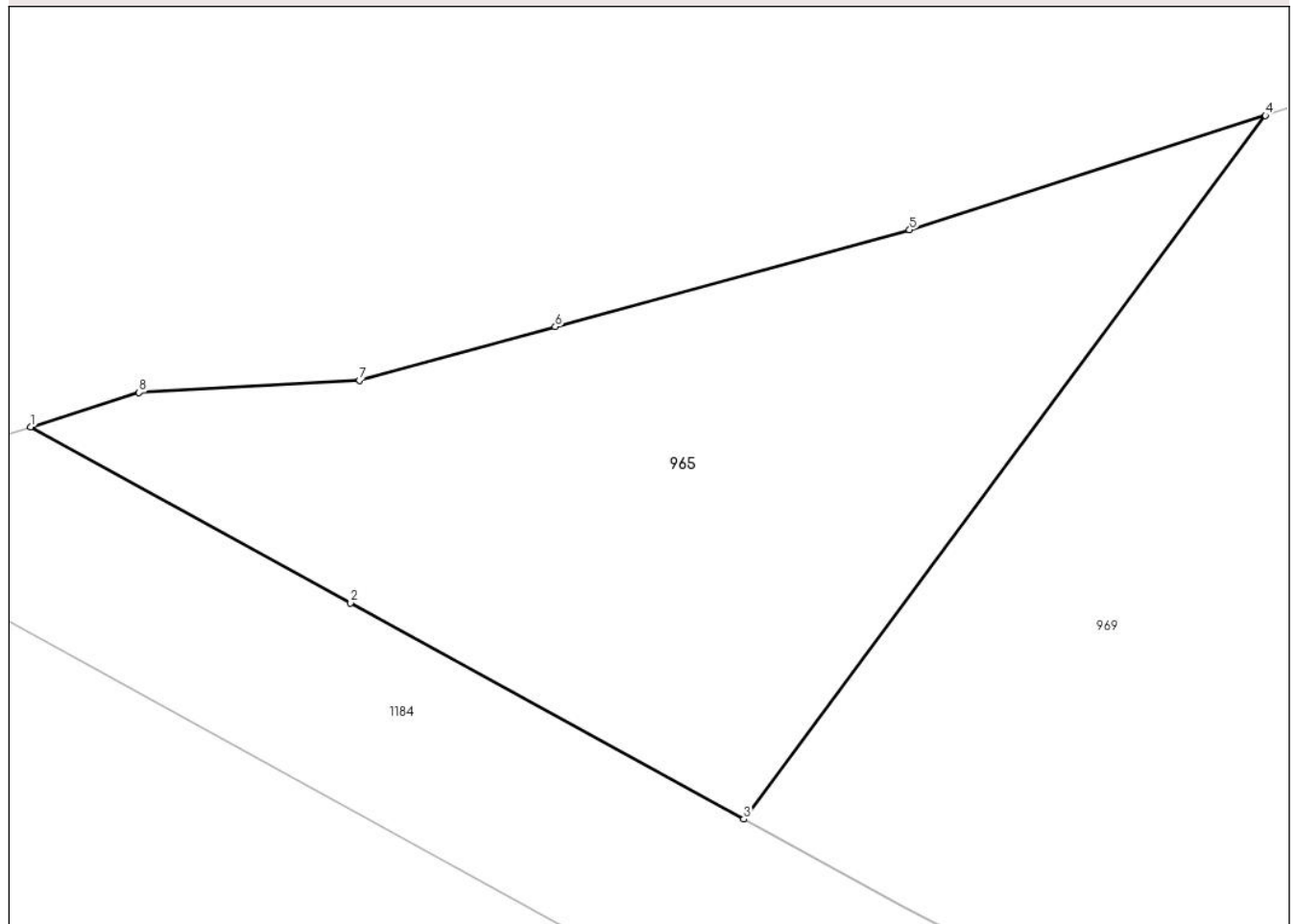

## Date referitoare la teren

Crt	Categorie folosință	Intravilan	Suprafața (mp)	Tarla	Parcelă	Nr. topo	Observații / Referințe
1	arabil	DA	161	-	326/1/32	-	

## Lungime Segmente

1) Valorile lungimilor segmentelor sunt obținute din proiecție în plan.

Punct început	X / Y	Punct sfârșit	X / Y	Lungime segment (** (m)
1	608.455,411 725.485,502	2	608.462,488 725.481,61	8.077
2	608.462,488 725.481,61	3	608.471,184 725.476,827	9.925
3	608.471,184 725.476,827	4	608.482,725 725.492,386	19.372
4	608.482,725 725.492,386	5	608.474,853 725.489,856	8.269
5	608.474,853 725.489,856	6	608.467,017 725.487,714	8.123

Punct început	X / Y	Punct sfârşit	X / Y	Lungime segment (** (m)
6	608.467,017 725.487,714	7	608.462,687 725.486,531	4.489
7	608.462,687 725.486,531	8	608.457,809 725.486,26	4.886
8	608.457,809 725.486,26	1	608.455,411 725.485,502	2.515

\*\* Lungimile segmentelor sunt determinate în planul de proiecție Stereo 70 și sunt rotunjite la 1 milimetru.

\*\*\* Distanța dintre puncte este formată din segmente cumulate ce sunt mai mici decât valoarea 1 milimetru.



**DATE DESPRE IMOBILUL NR. 969**

Oficiul de Cadastru și Publicitate Imobiliară BOTOSANI  
Biroul de Cadastru și Publicitate Imobiliară Dorohoi

**A. Partea I. Descrierea imobilului**

TEREN Intravilan

Adresa: Loc. Popeni, Jud. Botosani

Nr. Crt	Nr cadastral Nr. topografic	Suprafața* (mp)	Observații / Referințe
A1		417	Sector cadastral:30 Teren neimprejmuit; Diferenta de suprafata se afla la Id 996 si ID 1271.

**B. Partea II. Proprietari și acte**

Inscrieri privitoare la dreptul de proprietate și alte drepturi reale	Referințe
/	
Act Notarial nr. 1324, din 17/09/2009 emis de BIROU NOTAR PUBLIC IOAN AMARIE DOROHOI (CONTRACT DE VINZARE-CUMPARARE);	
B1	A1
Intabulare, drept de PROPRIETATE, dobandit prin Conventie, cota actuala 1/1, cota initiala 1/1	
1) CHIȚAN IONUȚ, ,căsătorit cu	
2) CHIȚAN ELENA, ,bun comun	

**C. Partea III. SARCINI .**

Inscrieri privind dezmembramintele dreptului de proprietate, drepturi reale de garanție și sarcini	Referințe
NU SUNT	

**Anexa Nr. 1 La Partea I****Teren**

Nr cadastral	Suprafața (mp)*	Observații / Referințe
	417	Diferenta de suprafata se afla la Id 996 si ID 1271.

\* Suprafața este determinată în planul de proiecție Stereo 70.

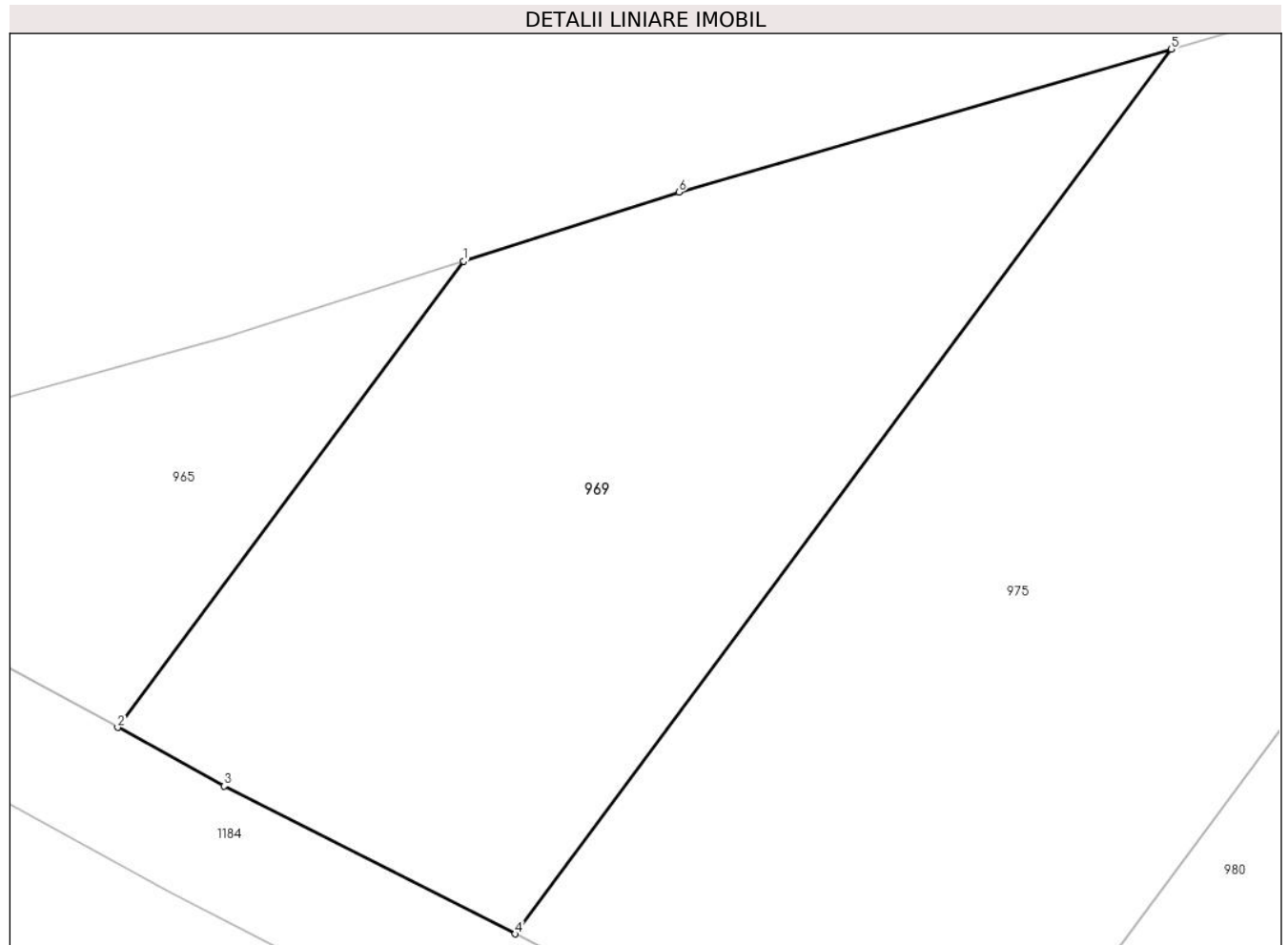
**Date referitoare la teren**

Crt	Categorie folosință	Intra vilan	Suprafața (mp)	Tarla	Parcelă	Nr. topo	Observații / Referințe
1	arabil	DA	417	31/1	326/1/178	-	

**Lungime Segmente**

1) Valorile lungimilor segmentelor sunt obținute din proiecție în plan.

Punct început	X / Y	Punct sfârșit	X / Y	Lungime segment (** (m)
1	608.482,725 725.492,386	2	608.471,184 725.476,827	19.372
2	608.471,184 725.476,827	3	608.474,737 725.474,873	4.055
3	608.474,737 725.474,873	4	608.484,457 725.469,939	10.901
4	608.484,457 725.469,939	5	608.506,36 725.499,466	36.764
5	608.506,36 725.499,466	6	608.489,924 725.494,7	17.113

Punct început	X / Y	Punct sfârșit	X / Y	Lungime segment (** (m)
6	608.489,924 725.494,7	1	608.482,725 725.492,386	7.562

\*\* Lungimile segmentelor sunt determinate în planul de proiecție Stereo 70 și sunt rotunjite la 1 milimetru.

\*\*\* Distanța dintre puncte este formată din segmente cumulate ce sunt mai mici decât valoarea 1 milimetru.





**DATE DESPRE IMOBILUL NR. 975**

Oficiul de Cadastru și Publicitate Imobiliară BOTOSANI  
Biroul de Cadastru și Publicitate Imobiliară Dorohoi

**A. Partea I. Descrierea imobilului**

TEREN Intravilan

Adresa: Loc. Popeni, Jud. Botosani

Nr. Crt	Nr cadastral Nr. topografic	Suprafața* (mp)	Observații / Referințe
A1	53128	754	Sector cadastral:30 Teren neimprejmuit; Diferenta de suprafata se afla la Id 1264.

**B. Partea II. Proprietari și acte**

Inscrieri privitoare la dreptul de proprietate și alte drepturi reale	Referințe
<b>12866 / 07/04/2022</b>	
Act Notarial nr. 478, din 06/04/2022 emis de BIN ALEXANDRU AMARIE;	
B2	A1
Intabulare, drept de PROPRIETATE, dobândit prin Conventie, cota actuala 1/1, cota initiala 1/1	
1) BEJINARU LILIANA, căsătorită cu	
2) BEJINARU PAVEL, bun comun	

**C. Partea III. SARCINI .**

Inscrieri privind dezmembramintele dreptului de proprietate, drepturi reale de garanție și sarcini	Referințe
NU SUNT	

## Anexa Nr. 1 La Partea I

## Teren

Nr cadastral	Suprafața (mp)*	Observații / Referințe
53128	754	Diferența de suprafața se află la Id 1264.

\* Suprafața este determinată în planul de proiecție Stereo 70.

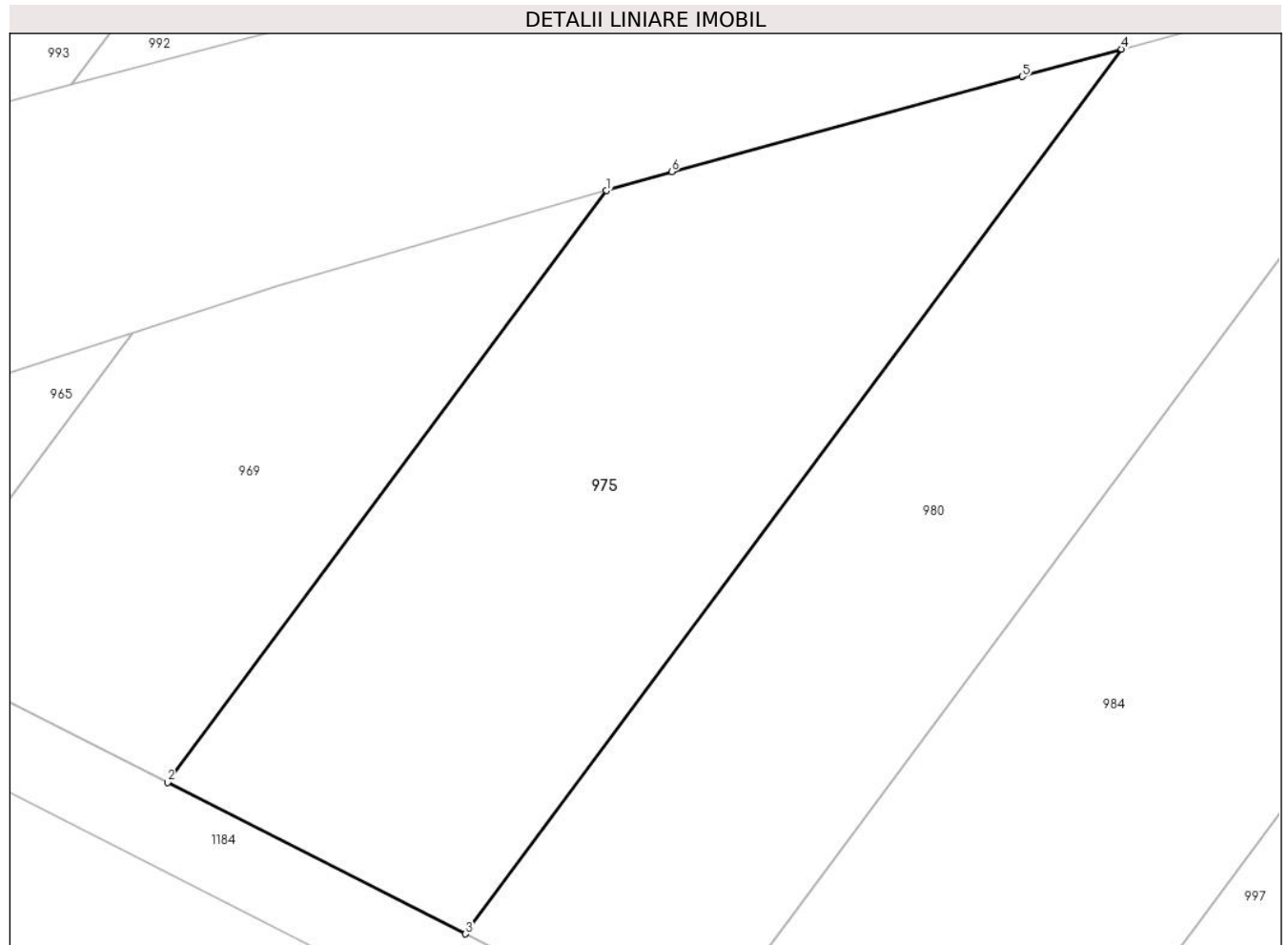

## Date referitoare la teren

Crt	Categorie folosință	Intra vilan	Suprafața (mp)	Tarla	Parcelă	Nr. topo	Observații / Referințe
1	arabil	DA	754	31/1	326/1/10	-	

## Lungime Segmente

1) Valorile lungimilor segmentelor sunt obținute din proiecție în plan.

Punct început	X / Y	Punct sfârșit	X / Y	Lungime segment (** (m)
1	608.506,36 725.499,466	2	608.484,457 725.469,939	36.764
2	608.484,457 725.469,939	3	608.499,326 725.462,391	16.675
3	608.499,326 725.462,391	4	608.532,057 725.506,517	54.94
4	608.532,057 725.506,517	5	608.527,106 725.505,157	5.134
5	608.527,106 725.505,157	6	608.509,613 725.500,41	18.126

Punct început	X / Y	Punct sfârșit	X / Y	Lungime segment (** (m)
6	608.509,613 725.500,41	1	608.506,36 725.499,466	3.387

\*\* Lungimile segmentelor sunt determinate în planul de proiecție Stereo 70 și sunt rotunjite la 1 milimetru.

\*\*\* Distanța dintre puncte este formată din segmente cumulate ce sunt mai mici decât valoarea 1 milimetru.



**DATE DESPRE IMOBILUL NR. 980**

Oficiul de Cadastru și Publicitate Imobiliară BOTOSANI  
Biroul de Cadastru și Publicitate Imobiliară Dorohoi

**A. Partea I. Descrierea imobilului**

TEREN Intravilan

Adresa: Loc. Popeni, Jud. Botosani

Nr. Crt	Nr cadastral Nr. topografic	Suprafața* (mp)	Observații / Referințe
A1		774	Sector cadastral:30 Teren neimprejmuit; Diferenta de suprafata se afla la Id 1004 si ID 1272.

**B. Partea II. Proprietari și acte**

Inscrieri privitoare la dreptul de proprietate și alte drepturi reale	Referințe
/	
Act Administrativ nr. 141823, din 19/09/2003 emis de Comisia Judeteana Botosani;	
B1	A1
Intabulare, drept de PROPRIETATE, dobandit prin Reconstituire, cota actuala 1/1 1) MURARU VIORICA, Lipsă CNP, bun propriu.	

**C. Partea III. SARCINI .**

Inscrieri privind dezmembramintele dreptului de proprietate, drepturi reale de garanție și sarcini	Referințe
NU SUNT	

### Teren

Nr cadastral	Suprafața (mp)*	Observații / Referințe
	774	Diferenta de suprafata se afla la Id 1004 si ID 1272.

\* Suprafața este determinată în planul de proiecție Stereo 70.

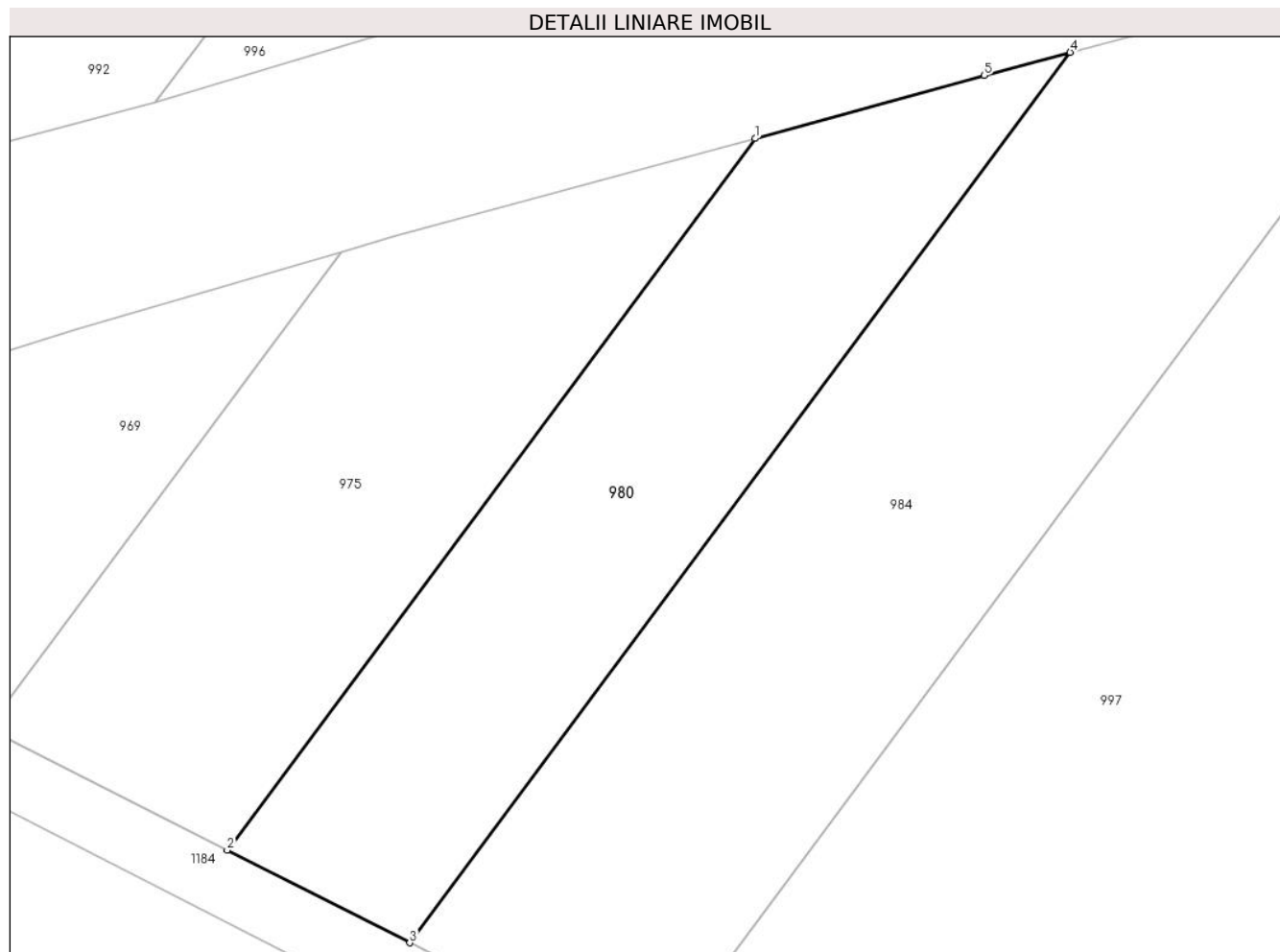

### Date referitoare la teren

Crt	Categorie folosință	Intra vilan	Suprafața (mp)	Tarla	Parcelă	Nr. topo	Observații / Referințe
1	arabil	DA	774	-	326/1/61	-	

### Lungime Segmente

1) Valorile lungimilor segmentelor sunt obținute din proiecție în plan.

Punct început	X / Y	Punct sfârșit	X / Y	Lungime segment (** (m)
1	608.532,057 725.506,517	2	608.499,326 725.462,391	54.94
2	608.499,326 725.462,391	3	608.510,646 725.456,645	12.695
3	608.510,646 725.456,645	4	608.551,6 725.511,855	68.741
4	608.551,6 725.511,855	5	608.546,271 725.510,421	5.519
5	608.546,271 725.510,421	1	608.532,057 725.506,517	14.74

**\*\* Lungimile segmentelor sunt determinate în planul de proiecție Stereo 70 și sunt rotunjite la 1 milimetru.**

**\*\*\* Distanța dintre puncte este formată din segmente cumulate ce sunt mai mici decât valoarea 1 milimetru.**





**DATE DESPRE IMOBILUL NR. 984**

Oficiul de Cadastru și Publicitate Imobiliară BOTOSANI  
Biroul de Cadastru și Publicitate Imobiliară Dorohoi

**A. Partea I. Descrierea imobilului**

TEREN Intravilan

Adresa: Loc. Popeni, Jud. Botosani

Nr. Crt	Nr cadastral Nr. topografic	Suprafața* (mp)	Observații / Referințe
A1		1.285	Sector cadastral:30 Teren neimprijmit;

**B. Partea II. Proprietari și acte**

Inscrieri privitoare la dreptul de proprietate și alte drepturi reale		Referințe
/		
Act Normativ nr. 7, din 13/03/1996 emis de Parlamentul Romaniei ;		
B1	Inscrierea provizorie, drept de PROPRIETATE, dobandit prin Lege, cota actuala 1/1 1) NEIDENTIFICAT NEIDENTIFICAT	A1
Act Normativ nr. 7., din 13/03/1996 emis de Parlamentul Romaniei ;		
B2	Se notează mențiunea de proprietar neidentificat, rezervă la dispoziția comisiei de fond funciar.	A1

**C. Partea III. SARCINI .**

Inscrieri privind dezmembramintele dreptului de proprietate, drepturi reale de garanție și sarcini	Referințe
NU SUNT	

**Teren**

Nr cadastral	Suprafața (mp)*	Observații / Referințe
	1.285	

\* Suprafața este determinată în planul de proiecție Stereo 70.

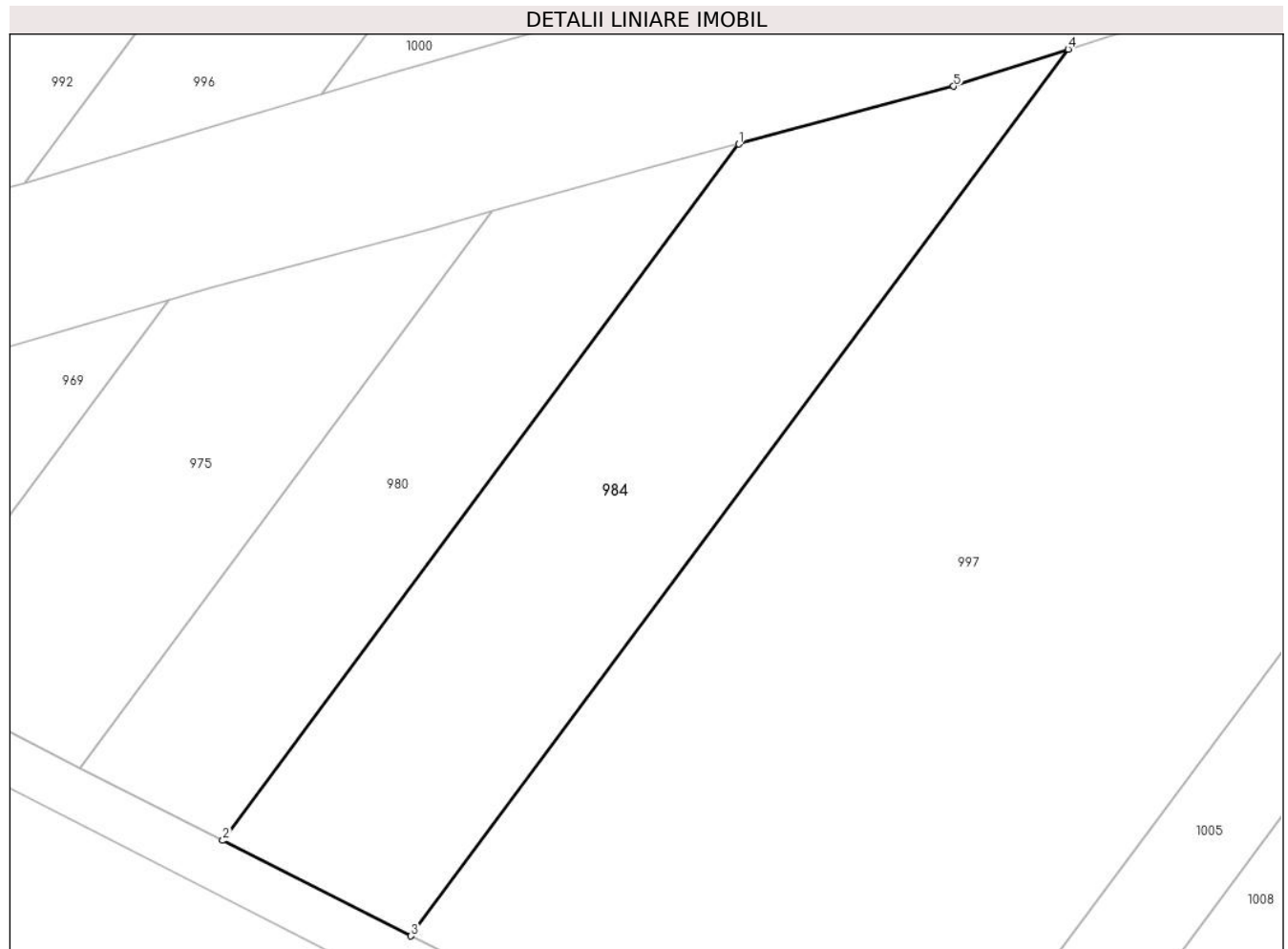

**Date referitoare la teren**

Crt	Categorie folosință	Intra vilan	Suprafața (mp)	Tarla	Parcelă	Nr. topo	Observații / Referințe
1	arabil	DA	1.285	-	326/1	-	

**Lungime Segmente**

1) Valorile lungimilor segmentelor sunt obținute din proiecție în plan.

Punct început	X / Y	Punct sfârșit	X / Y	Lungime segment (** (m)
1	608.551,6 725.511,855	2	608.510,646 725.456,645	68.741
2	608.510,646 725.456,645	3	608.525,567 725.449,071	16.733
3	608.525,567 725.449,071	4	608.577,717 725.519,375	87.534
4	608.577,717 725.519,375	5	608.568,645 725.516,443	9.534
5	608.568,645 725.516,443	1	608.551,6 725.511,855	17.652

**\*\* Lungimile segmentelor sunt determinate în planul de proiecție Stereo 70 și sunt rotunjite la 1 milimetru.**

**\*\*\* Distanța dintre puncte este formată din segmente cumulate ce sunt mai mici decât valoarea 1 milimetru.**



**DATE DESPRE IMOBILUL NR. 997**

Oficiul de Cadastru și Publicitate Imobiliară BOTOSANI  
Biroul de Cadastru și Publicitate Imobiliară Dorohoi

**A. Partea I. Descrierea imobilului**

TEREN Intravilan

Adresa: Loc. Popeni, Jud. Botosani

Nr. Crt	Nr cadastral Nr. topografic	Suprafața* (mp)	Observații / Referințe
A1	52136	4.705	Sector cadastral:30 Teren neimprejmuit; Diferenta de suprafata se afla la Id 1022.

**B. Partea II. Proprietari și acte**

Inscrieri privitoare la dreptul de proprietate și alte drepturi reale	Referințe
<b>34028 / 28/12/2018</b>	
Act Notarial nr. 2400, din 21/12/2018 emis de SPN Teodorescu Dorina-Pricop Luiza;	
B5	A1
Intabulare, drept de PROPRIETATE, dobândit prin Conventie, cota actuala 1/1, cota initiala 1/1	
1) OSTAFE IULIAN, căsătorit cu	
2) OSTAFE LOREDANA-ADRIANA, bun comun	

**C. Partea III. SARCINI .**

Inscrieri privind dezmembramintele dreptului de proprietate, drepturi reale de garanție și sarcini	Referințe
NU SUNT	

**Anexa Nr. 1 La Partea I****Teren**

Nr cadastral	Suprafața (mp)*	Observații / Referințe
52136	4.705	Diferenta de suprafata se afla la Id 1022.

\* Suprafața este determinată în planul de proiecție Stereo 70.

**Date referitoare la teren**

Crt	Categorie folosință	Intra vilan	Suprafața (mp)	Tarla	Parcelă	Nr. topo	Observații / Referințe
1	arabil	DA	4.705	31/1	326/1/7	-	

**Lungime Segmente**

1) Valorile lungimilor segmentelor sunt obținute din proiecție în plan.

Punct început	X / Y	Punct sfârșit	X / Y	Lungime segment (** (m)
1	608.577,717 725.519,375	2	608.525,567 725.449,071	87.534
2	608.525,567 725.449,071	3	608.530,272 725.446,683	5.276
3	608.530,272 725.446,683	4	608.563,424 725.429,506	37.338
4	608.563,424 725.429,506	5	608.644,163 725.538,351	135.521
5	608.644,163 725.538,351	6	608.625,922 725.533,444	18.889

Punct început	X / Y	Punct sfârșit	X / Y	Lungime segment (** (m)
6	608.625,922 725.533,444	7	608.603,657 725.526,935	23.197
7	608.603,657 725.526,935	8	608.589,381 725.523,144	14.771
8	608.589,381 725.523,144	1	608.577,717 725.519,375	12.258

\*\* Lungimile segmentelor sunt determinate în planul de proiecție Stereo 70 și sunt rotunjite la 1 milimetru.

\*\*\* Distanța dintre puncte este formată din segmente cumulate ce sunt mai mici decât valoarea 1 milimetru.





**DATE DESPRE IMOBILUL NR. 1005**

Oficiul de Cadastru și Publicitate Imobiliară BOTOSANI  
Biroul de Cadastru și Publicitate Imobiliară Dorohoi

**A. Partea I. Descrierea imobilului**

TEREN Intravilan

Adresa: Loc. Popeni, Jud. Botosani

Nr. Crt	Nr cadastral Nr. topografic	Suprafața* (mp)	Observații / Referințe
A1		1.082	Sector cadastral:30 Teren neimprejmuit; Diferenta de suprafata se afla la Id 1037 si ID 1216

**B. Partea II. Proprietari și acte**

Inscrieri privitoare la dreptul de proprietate și alte drepturi reale	Referințe
/	
Act Administrativ nr. 14876, din 10/06/1993 emis de Comisia Judeteana Botosani;	
B1	A1
Intabulare, drept de PROPRIETATE, dobandit prin Reconstituire, cota actuala 1/1 1) IFTODIE MARIANA, Lipsă CNP, bun propriu.	

**C. Partea III. SARCINI .**

Inscrieri privind dezmembramintele dreptului de proprietate, drepturi reale de garanție și sarcini	Referințe
NU SUNT	

**Teren**

Nr cadastral	Suprafața (mp)*	Observații / Referințe
	1.082	Diferenta de suprafata se afla la Id 1037 si ID 1216

\* Suprafața este determinată în planul de proiecție Stereo 70.

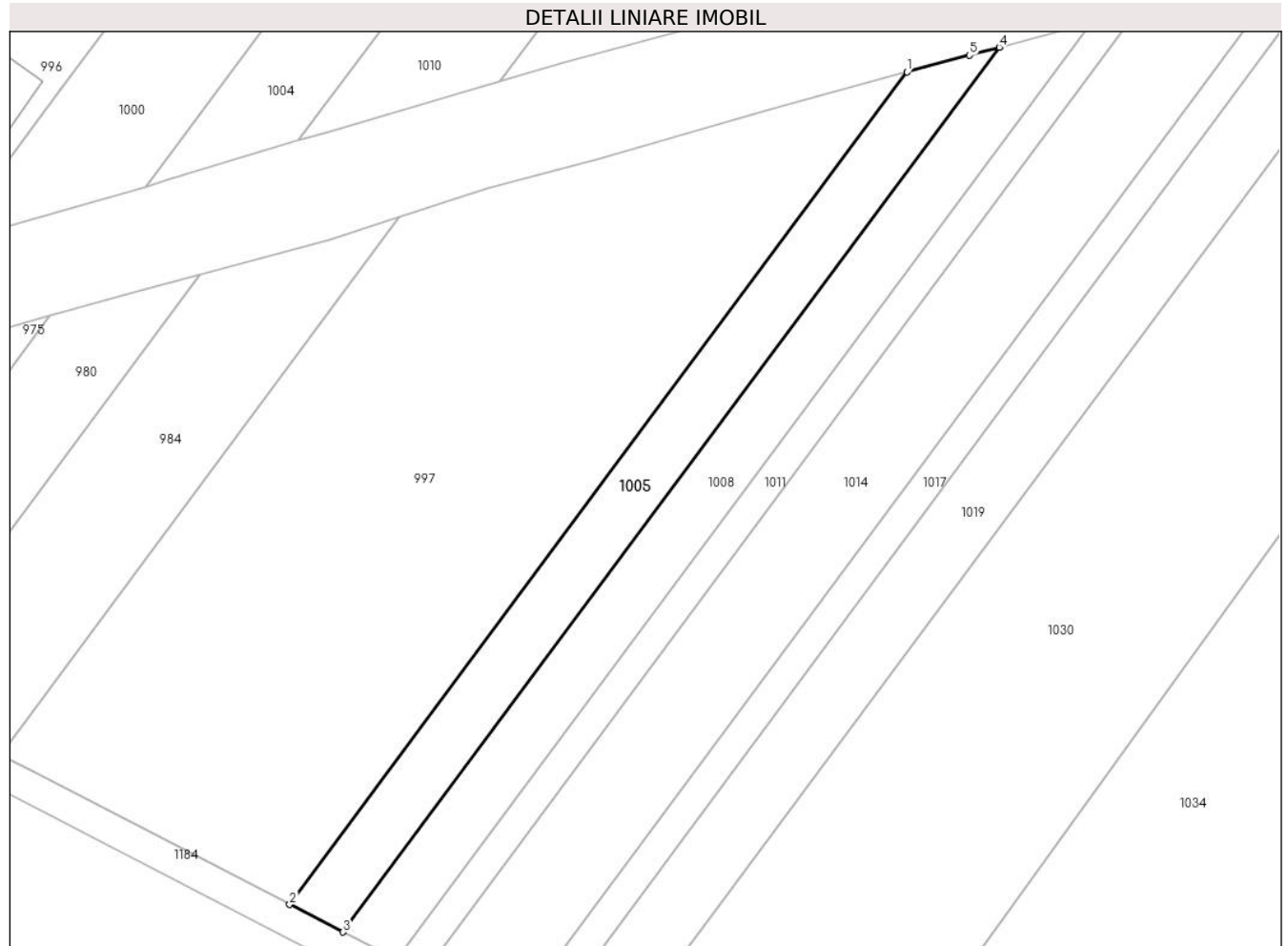

**Date referitoare la teren**

Crt	Categorie folosință	Intra vilan	Suprafața (mp)	Tarla	Parcelă	Nr. topo	Observații / Referințe
1	arabil	DA	1.082	-	326/1/4	-	

**Lungime Segmente**

1) Valorile lungimilor segmentelor sunt obținute din proiecție în plan.

Punct început	X / Y	Punct sfârșit	X / Y	Lungime segment (** (m)
1	608.644,163 725.538,351	2	608.563,424 725.429,506	135.521
2	608.563,424 725.429,506	3	608.570,388 725.425,898	7.843
3	608.570,388 725.425,898	4	608.656,209 725.541,593	144.051
4	608.656,209 725.541,593	5	608.652,328 725.540,547	4.019
5	608.652,328 725.540,547	1	608.644,163 725.538,351	8.455

**\*\* Lungimile segmentelor sunt determinate în planul de proiecție Stereo 70 și sunt rotunjite la 1 milimetru.**

**\*\*\* Distanța dintre puncte este formată din segmente cumulate ce sunt mai mici decât valoarea 1 milimetru.**



**DATE DESPRE IMOBILUL NR. 1008**

Oficiul de Cadastru și Publicitate Imobiliară BOTOSANI  
Biroul de Cadastru și Publicitate Imobiliară Dorohoi

**A. Partea I. Descrierea imobilului**

TEREN Intravilan

Adresa: Loc. Popeni, Jud. Botosani

Nr. Crt	Nr cadastral Nr. topografic	Suprafața* (mp)	Observații / Referințe
A1		1.145	Sector cadastral:30 Teren neimprejmuit; Diferenta de suprafata se afla la Id 1038 si ID 1217

**B. Partea II. Proprietari și acte**

Inscrieri privitoare la dreptul de proprietate și alte drepturi reale	Referințe
/	
Act Administrativ nr. 14876, din 10/06/1993 emis de Comisia Judeteana Botosani;	
B1	A1
Intabulare, drept de PROPRIETATE, dobandit prin Reconstituire, cota actuala 1/1 1) IFTODIE MARIANA, Lipsă CNP, bun propriu.	

**C. Partea III. SARCINI .**

Inscrieri privind dezmembramintele dreptului de proprietate, drepturi reale de garanție și sarcini	Referințe
NU SUNT	

## Anexa Nr. 1 La Partea I

## Teren

Nr cadastral	Suprafața (mp)*	Observații / Referințe
	1.145	Diferenta de suprafata se afla la Id 1038 si ID 1217

\* Suprafața este determinată în planul de proiecție Stereo 70.



## Date referitoare la teren

Crt	Categorie folosință	Intra vilan	Suprafața (mp)	Tarla	Parcelă	Nr. topo	Observații / Referințe
1	arabil	DA	1.145	-	326/1/134	-	

## Lungime Segmente

1) Valorile lungimilor segmentelor sunt obținute din proiecție în plan.

Punct început	X / Y	Punct sfârșit	X / Y	Lungime segment (** (m)
1	608.656,209 725.541,593	2	608.570,388 725.425,898	144.051
2	608.570,388 725.425,898	3	608.577,33 725.422,301	7.819
3	608.577,33 725.422,301	4	608.668,22 725.544,832	152.561
4	608.668,22 725.544,832	1	608.656,209 725.541,593	12.44

**\*\* Lungimile segmentelor sunt determinate în planul de proiecție Stereo 70 și sunt rotunjite la 1 milimetru.**

**\*\*\* Distanța dintre puncte este formată din segmente cumulate ce sunt mai mici decât valoarea 1 milimetru.**





**DATE DESPRE IMOBILUL NR. 1011**

Oficiul de Cadastru și Publicitate Imobiliară BOTOSANI  
Biroul de Cadastru și Publicitate Imobiliară Dorohoi

**A. Partea I. Descrierea imobilului**

TEREN Intravilan

Adresa: Loc. Popeni, Jud. Botosani

Nr. Crt	Nr cadastral Nr. topografic	Suprafața* (mp)	Observații / Referințe
A1		618	Sector cadastral:30 Teren neimprejmuit; Diferenta de suprafata se afla la Id 1043 si ID 1269

**B. Partea II. Proprietari și acte**

Inscrieri privitoare la dreptul de proprietate și alte drepturi reale		Referințe
/		
Act Administrativ nr. 151319, din 05/05/2004 emis de Comisia Judeteana Botosani;		
B1	Intabulare, drept de PROPRIETATE, dobandit prin Reconstituire, cota actuala 1/1 1) ATOMI-TOMA IULIAN-VALERIU, Lipsă CNP. 2) ATOMI-TOMA RAZVAN, Lipsă CNP. 3) BEREHELEA ZAMFIRA, Lipsă CNP, bun comun.	A1

**C. Partea III. SARCINI .**

Inscrieri privind dezmembramintele dreptului de proprietate, drepturi reale de garanție și sarcini	Referințe
NU SUNT	

## Teren

Nr cadastral	Suprafața (mp)*	Observații / Referințe
	618	Diferenta de suprafata se afla la Id 1043 si ID 1269

\* Suprafața este determinată în planul de proiecție Stereo 70.

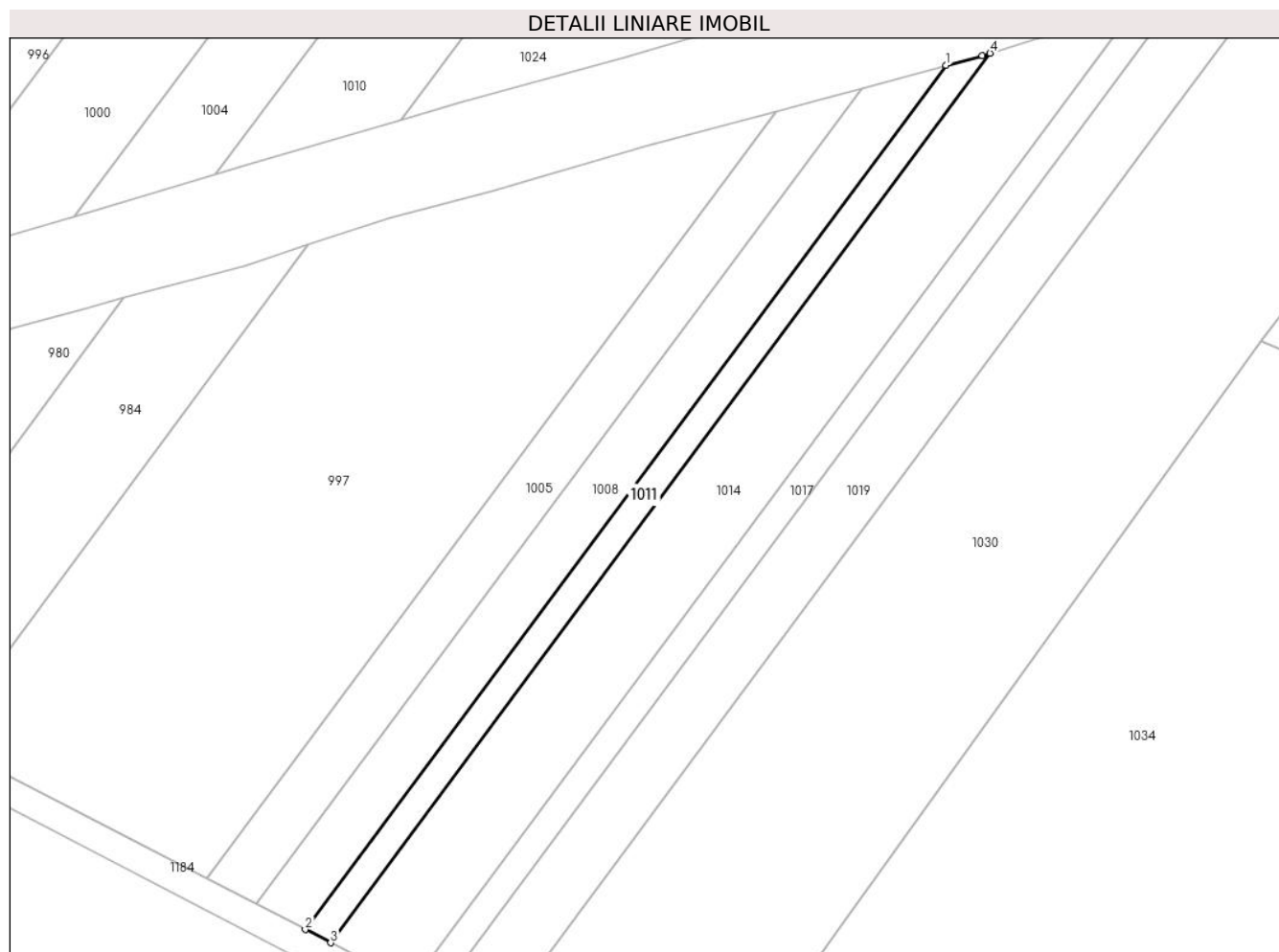

## Date referitoare la teren

Crt	Categorie folosință	Intra vilan	Suprafața (mp)	Tarla	Parcelă	Nr. topo	Observații / Referințe
1	arabil	DA	618	-	326/1/133	-	

## Lungime Segmente

1) Valorile lungimilor segmentelor sunt obținute din proiecție în plan.

Punct început	X / Y	Punct sfârșit	X / Y	Lungime segment (** (m)
1	608.668,22 725.544,832	2	608.577,33 725.422,301	152.561
2	608.577,33 725.422,301	3	608.580,923 725.420,44	4.046
3	608.580,923 725.420,44	4	608.674,479 725.546,564	157.035
4	608.674,479 725.546,564	5	608.673,376 725.546,222	1.155
5	608.673,376 725.546,222	1	608.668,22 725.544,832	5.34

**\*\* Lungimile segmentelor sunt determinate în planul de proiecție Stereo 70 și sunt rotunjite la 1 milimetru.**

**\*\*\* Distanța dintre puncte este formată din segmente cumulate ce sunt mai mici decât valoarea 1 milimetru.**



**DATE DESPRE IMOBILUL NR. 1014**

Oficiul de Cadastru și Publicitate Imobiliară BOTOSANI  
Biroul de Cadastru și Publicitate Imobiliară Dorohoi

**A. Partea I. Descrierea imobilului**

TEREN Intravilan

Adresa: Loc. Popeni, Jud. Botosani

Nr. Crt	Nr cadastral Nr. topografic	Suprafața* (mp)	Observații / Referințe
A1		2.085	Sector cadastral:30 Teren neimprejmuit; Conform titlului de proprietate, imobilul este situat in pc 326/1/4. Diferenta de suprafata se afla la Id 1040 si ID 1268.

**B. Partea II. Proprietari și acte**

Inscrieri privitoare la dreptul de proprietate și alte drepturi reale		Referințe
/		
Act Administrativ nr. 2445, din 25/02/1993 emis de Comisia Judeteana Botosani;		
B1	Intabulare, drept de PROPRIETATE, dobandit prin Reconstituire, cota actuala 1/1 1) LAVRIC DOINA, Lipsă CNP, bun propriu.	A1

**C. Partea III. SARCINI .**

Inscrieri privind dezmembramintele dreptului de proprietate, drepturi reale de garanție și sarcini	Referințe
NU SUNT	

**Anexa Nr. 1 La Partea I****Teren**

Nr cadastral	Suprafața (mp)*	Observații / Referințe
	2.085	Conform titlului de proprietate, imobilul este situat in pc 326/1/4. Diferenta de suprafata se afla la Id 1040 si ID 1268.

\* Suprafața este determinată în planul de proiecție Stereo 70.

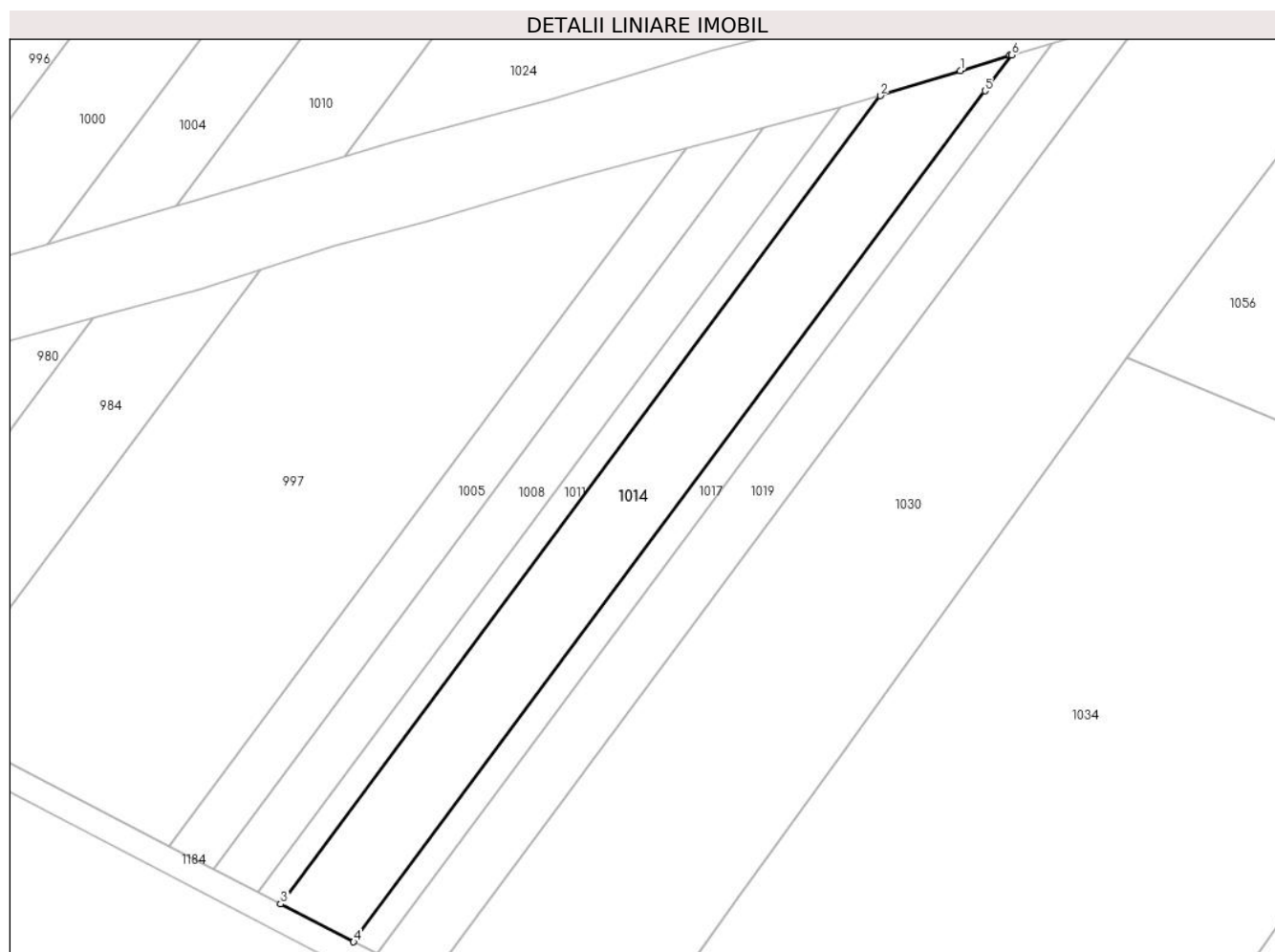
**Date referitoare la teren**

Crt	Categorie folosință	Intravilan	Suprafața (mp)	Tarla	Parcelă	Nr. topo	Observații / Referințe
1	arabil	DA	2.068	-	326/1/4	-	
2	arabil	DA	17	-	331	-	

**Lungime Segmente**

1) Valorile lungimilor segmentelor sunt obținute din proiecție în plan.

Punct început	X / Y	Punct sfârșit	X / Y	Lungime segment (** (m)
1	608.686,975 725.550,443	2	608.674,479 725.546,564	13.084
2	608.674,479 725.546,564	3	608.580,923 725.420,44	157.035
3	608.580,923 725.420,44	4	608.592,312 725.414,539	12.827
4	608.592,312 725.414,539	5	608.690,803 725.547,314	165.317

Punct început	X / Y	Punct sfârșit	X / Y	Lungime segment (** (m)
5	608.690,803 725.547,314	6	608.694,959 725.552,917	6.976
6	608.694,959 725.552,917	7	608.694,74 725.552,853	0.228
7	608.694,74 725.552,853	1	608.686,975 725.550,443	8.13

\*\* Lungimile segmentelor sunt determinate în planul de proiecție Stereo 70 și sunt rotunjite la 1 milimetru.

\*\*\* Distanța dintre puncte este formată din segmente cumulate ce sunt mai mici decât valoarea 1 milimetru.





**DATE DESPRE IMOBILUL NR. 1017**

Oficiul de Cadastru și Publicitate Imobiliară BOTOSANI  
Biroul de Cadastru și Publicitate Imobiliară Dorohoi

**A. Partea I. Descrierea imobilului**

TEREN Intravilan

Adresa: Loc. Popeni, Jud. Botosani

Nr. Crt	Nr cadastral Nr. topografic	Suprafața* (mp)	Observații / Referințe
A1		699	Sector cadastral:30 Teren neimprejmuit; Conform titlului de proprietate, imobilul este situat in pc 326/1/30.Diferenta de suprafata se afla la Id 1047 si ID 1267.

**B. Partea II. Proprietari și acte**

Inscrieri privitoare la dreptul de proprietate și alte drepturi reale	Referințe
/	
Act Administrativ nr. 132328, din 21/03/2003 emis de Comisia Judeteana Botosani;	
B1	A1
Intabulare, drept de PROPRIETATE, dobandit prin Reconstituire, cota actuala 1/1 1) CUTIC MARIA, Lipsă CNP, bun propriu.	

**C. Partea III. SARCINI .**

Inscrieri privind dezmembramintele dreptului de proprietate, drepturi reale de garanție și sarcini	Referințe
NU SUNT	

**Anexa Nr. 1 La Partea I****Teren**

Nr cadastral	Suprafața (mp)*	Observații / Referințe
	699	Conform titlului de proprietate, imobilul este situat in pc 326/1/30.Diferenta de suprafata se afla la Id 1047 si ID 1267.

\* Suprafața este determinată în planul de proiecție Stereo 70.

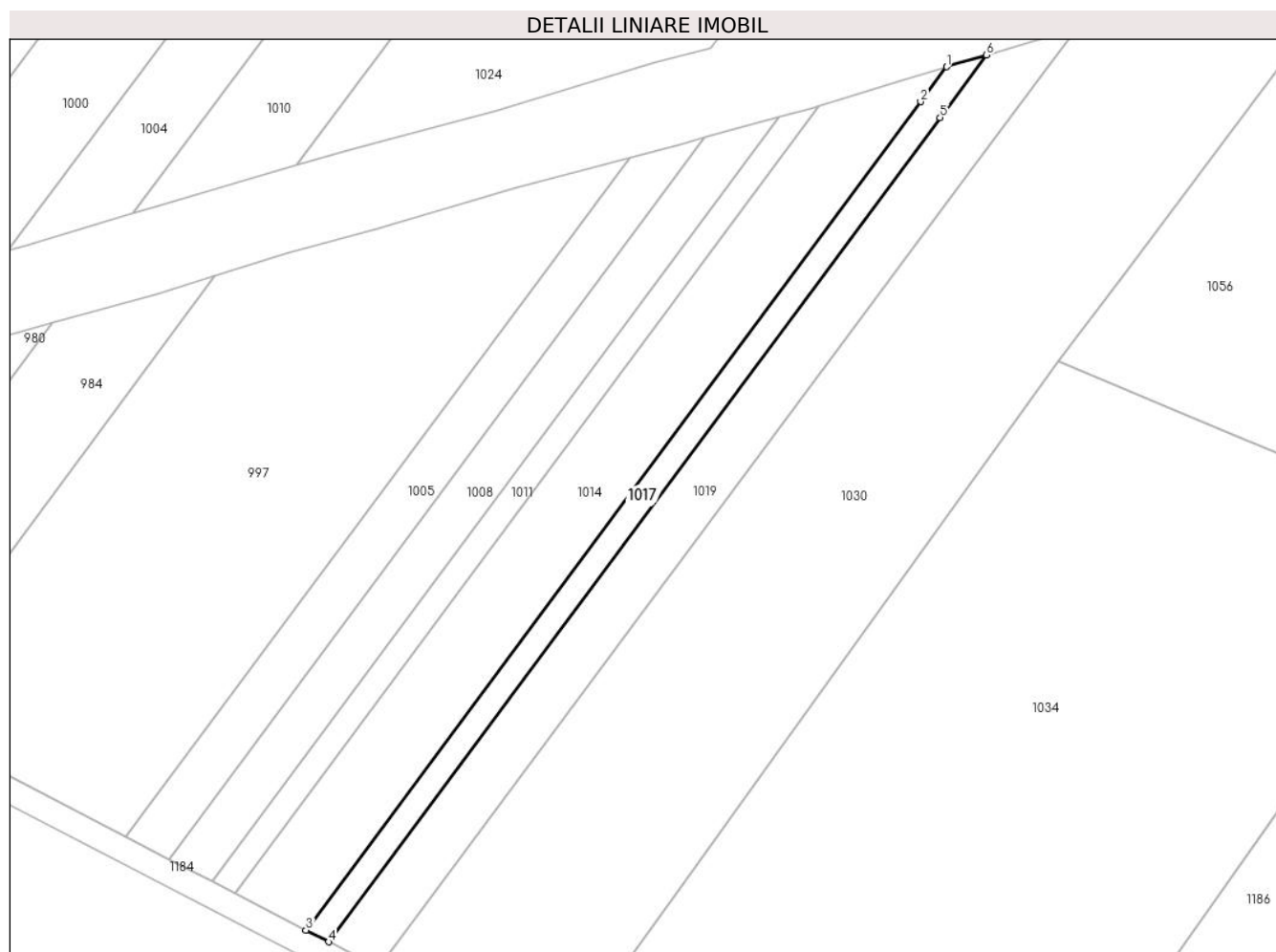
**Date referitoare la teren**

Crt	Categorie folosință	Intravilan	Suprafața (mp)	Tarla	Parcelă	Nr. topo	Observații / Referințe
1	arabil	DA	660	-	326/1/30	-	
2	arabil	DA	39	-	331	-	

**Lungime Segmente**

1) Valorile lungimilor segmentelor sunt obținute din proiecție în plan.

Punct început	X / Y	Punct sfârșit	X / Y	Lungime segment (** (m)
1	608.694,959 725.552,917	2	608.690,803 725.547,314	6.976
2	608.690,803 725.547,314	3	608.592,312 725.414,539	165.317
3	608.592,312 725.414,539	4	608.595,913 725.412,673	4.056
4	608.595,913 725.412,673	5	608.693,906 725.544,778	164.482

Punct început	X / Y	Punct sfârşit	X / Y	Lungime segment (** (m)
5	608.693,906 725.544,778	6	608.701,336 725.554,794	12.471
6	608.701,336 725.554,794	1	608.694,959 725.552,917	6.648

\*\* Lungimile segmentelor sunt determinate în planul de proiecţie Stereo 70 şi sunt rotunjite la 1 milimetru.

\*\*\* Distanţa dintre puncte este formată din segmente cumulate ce sunt mai mici decât valoarea 1 milimetru.



**DATE DESPRE IMOBILUL NR. 1019**

Oficiul de Cadastru și Publicitate Imobiliară BOTOSANI  
Biroul de Cadastru și Publicitate Imobiliară Dorohoi

**A. Partea I. Descrierea imobilului**

TEREN Intravilan

Adresa: Loc. Popeni, Jud. Botosani

Nr. Crt	Nr cadastral Nr. topografic	Suprafața* (mp)	Observații / Referințe
A1		1.639	Sector cadastral:30 Teren neimprejmuit; Conform titlului de proprietate, imobilul este situat in pc 326/1/3. Diferenta de suprafata se afla la Id 1048 si 1266

**B. Partea II. Proprietari și acte**

Inscrieri privitoare la dreptul de proprietate și alte drepturi reale		Referințe
/		
Act Administrativ nr. 17329, din 18/10/2018 emis de Comisia Judeteana Botosani;		
B1	Intabulare, drept de PROPRIETATE, dobandit prin Reconstituire, cota actuala 1/1 1) HRIȚCU ADAM, Lipsă CNP, bun propriu.	A1

**C. Partea III. SARCINI .**

Inscrieri privind dezmembramintele dreptului de proprietate, drepturi reale de garanție și sarcini	Referințe
NU SUNT	

**Anexa Nr. 1 La Partea I****Teren**

Nr cadastral	Suprafața (mp)*	Observații / Referințe
	1.639	Conform titlului de proprietate, imobilul este situat in pc 326/1/3. Diferenta de suprafata se afla la Id 1048 si 1266

\* Suprafața este determinată în planul de proiecție Stereo 70.

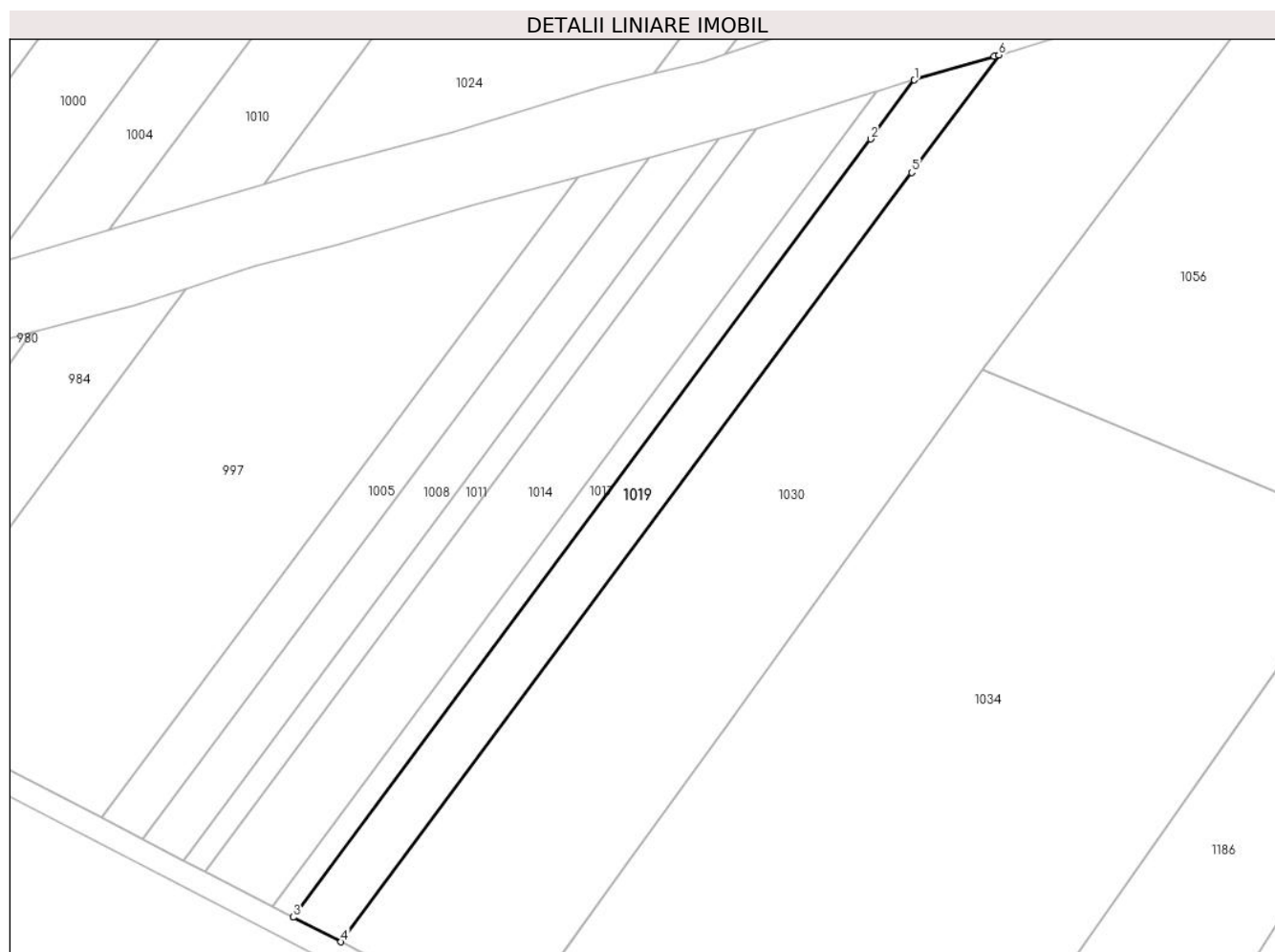
**Date referitoare la teren**

Crt	Categorie folosință	Intravilan	Suprafața (mp)	Tarla	Parcelă	Nr. topo	Observații / Referințe
1	arabil	DA	1.471	-	326/1/3	-	
2	arabil	DA	168	-	331	-	

**Lungime Segmente**

1) Valorile lungimilor segmentelor sunt obținute din proiecție în plan.

Punct început	X / Y	Punct sfârșit	X / Y	Lungime segment (** (m)
1	608.701,336 725.554,794	2	608.693,906 725.544,778	12.471
2	608.693,906 725.544,778	3	608.595,913 725.412,673	164.482
3	608.595,913 725.412,673	4	608.604,003 725.408,481	9.112
4	608.604,003 725.408,481	5	608.700,878 725.539,08	162.606

Punct început	X / Y	Punct sfârșit	X / Y	Lungime segment (** (m)
5	608.700,878 725.539,08	6	608.715,672 725.559,023	24.831
6	608.715,672 725.559,023	7	608.714,891 725.558,784	0.817
7	608.714,891 725.558,784	1	608.701,336 725.554,794	14.13

\*\* Lungimile segmentelor sunt determinate în planul de proiecție Stereo 70 și sunt rotunjite la 1 milimetru.

\*\*\* Distanța dintre puncte este formată din segmente cumulate ce sunt mai mici decât valoarea 1 milimetru.





**DATE DESPRE IMOBILUL NR. 1030**

Oficiul de Cadastru și Publicitate Imobiliară BOTOSANI  
Biroul de Cadastru și Publicitate Imobiliară Dorohoi

**A. Partea I. Descrierea imobilului**

TEREN Intravilan

Adresa: Loc. Popeni, Jud. Botosani

Nr. Crt	Nr cadastral Nr. topografic	Suprafața* (mp)	Observații / Referințe
A1		6.226	Sector cadastral:30 Teren neimprejmuit; Conform titlului de proprietate, imobilul este situat in pc 326/1/2. Diferenta de suprafata se afla la ID: 1270, 1052 si 1167

**B. Partea II. Proprietari și acte**

Inscrieri privitoare la dreptul de proprietate și alte drepturi reale	Referințe
/	
Act Administrativ nr. 17322, din 08/12/1993 emis de Comisia Judeteana Botosani;	
B1	A1
Intabulare, drept de PROPRIETATE, dobandit prin Reconstituire, cota actuala 1/1 1) ILUCĂ GHEORGHE, Lipsă CNP, bun propriu.	

**C. Partea III. SARCINI .**

Inscrieri privind dezmembramintele dreptului de proprietate, drepturi reale de garanție și sarcini	Referințe
NU SUNT	

## Anexa Nr. 1 La Partea I

## Teren

Nr cadastral	Suprafața (mp)*	Observații / Referințe
	6.226	Conform titlului de proprietate, imobilul este situat in pc 326/1/2. Diferenta de suprafata se afla la ID: 1270, 1052 si 1167

\* Suprafața este determinată în planul de proiecție Stereo 70.

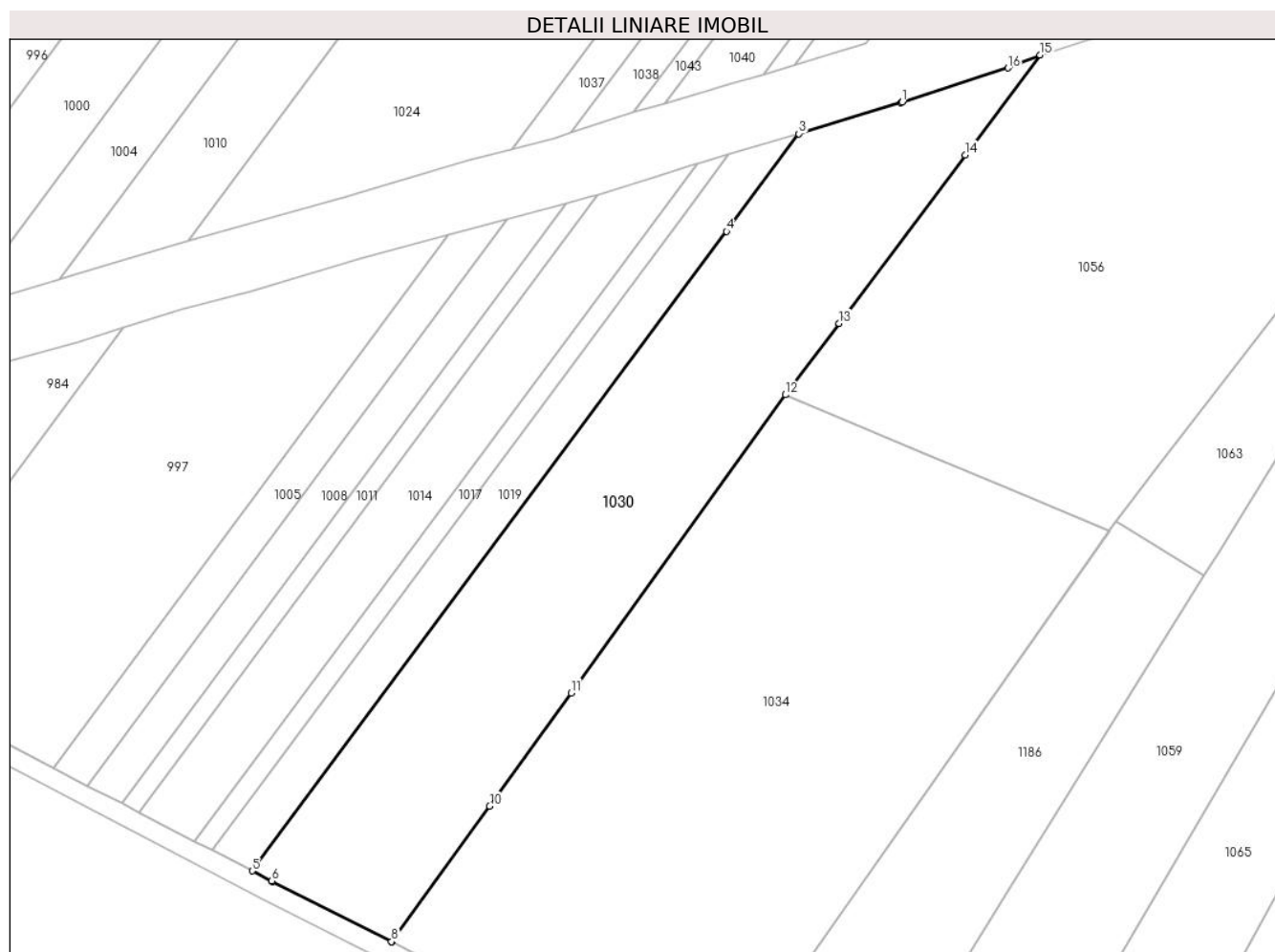

## Date referitoare la teren

Crt	Categorie folosință	Intravilan	Suprafața (mp)	Tarla	Parcelă	Nr. topo	Observații / Referințe
1	arabil	DA	3.497	-	326/1/2	-	
2	arabil	DA	1.300	-	329	-	
3	curți constructii	DA	57	-	330	-	
4	arabil	DA	208	-	326/1/2	-	
5	arabil	DA	1.164	-	331	-	

## Lungime Segmente

1) Valorile lungimilor segmentelor sunt obținute din proiecție în plan.

Punct început	X / Y	Punct sfârșit	X / Y	Lungime segment (** (m)
1	608.736,771 725.565,486	2	608.736,519 725.565,405	0.265

Punct început	X / Y	Punct sfârşit	X / Y	Lungime segment (** (m)
2	608.736,519 725.565,405	3	608.715,672 725.559,023	21.802
3	608.715,672 725.559,023	4	608.700,878 725.539,08	24.831
4	608.700,878 725.539,08	5	608.604,003 725.408,481	162.606
5	608.604,003 725.408,481	6	608.607,978 725.406,422	4.477
6	608.607,978 725.406,422	7	608.608,135 725.406,341	0.177
7	608.608,135 725.406,341	8	608.632,484 725.394,035	27.282
8	608.632,484 725.394,035	9	608.632,577 725.393,987	0.105
9	608.632,577 725.393,987	10	608.652,517 725.421,707	34.147
10	608.652,517 725.421,707	11	608.669,139 725.444,814	28.464
11	608.669,139 725.444,814	12	608.712,945 725.505,711	75.016
12	608.712,945 725.505,711	13	608.723,871 725.520,29	18.219
13	608.723,871 725.520,29	14	608.749,63 725.554,661	42.952
14	608.749,63 725.554,661	15	608.764,939 725.575,088	25.527
15	608.764,939 725.575,088	16	608.758,393 725.572,425	7.067
16	608.758,393 725.572,425	1	608.736,771 725.565,486	22.708

\*\* Lungimile segmentelor sunt determinate în planul de proiecție Stereo 70 și sunt rotunjite la 1 milimetru.

\*\*\* Distanța dintre puncte este formată din segmente cumulate ce sunt mai mici decât valoarea 1 milimetru.



**DATE DESPRE IMOBILUL NR. 1034**

Oficiul de Cadastru și Publicitate Imobiliară BOTOSANI  
Biroul de Cadastru și Publicitate Imobiliară Dorohoi

**A. Partea I. Descrierea imobilului**

TEREN Intravilan

Adresa: Loc. Popeni, Jud. Botosani

Nr. Crt	Nr cadastral Nr. topografic	Suprafața* (mp)	Observații / Referințe
A1	53518	9.950	Sector cadastral:30 Teren neimprejmuit;

**B. Partea II. Proprietari și acte**

Inscrieri privitoare la dreptul de proprietate și alte drepturi reale	Referințe
<b>12404 / 22/04/2024</b>	
Act Notarial nr. 475, din 19/04/2024 emis de BIN „Alexandru Amarie”,Dorohoi;	
B3	A1
Intabulare, drept de PROPRIETATE, dobandit prin Conventie, cota actuala 1/1, cota initiala 1/1	
1) ILUCĂ-RĂILEANU VASILICĂ-COSMIN, căsătorit cu	
2) ILUCĂ-RĂILEANU OANA, bun comun	

**C. Partea III. SARCINI .**

Inscrieri privind dezmembramintele dreptului de proprietate, drepturi reale de garanție și sarcini	Referințe
NU SUNT	

## Teren

Nr cadastral	Suprafața (mp)*	Observații / Referințe
53518	9.950	

\* Suprafața este determinată în planul de proiecție Stereo 70.

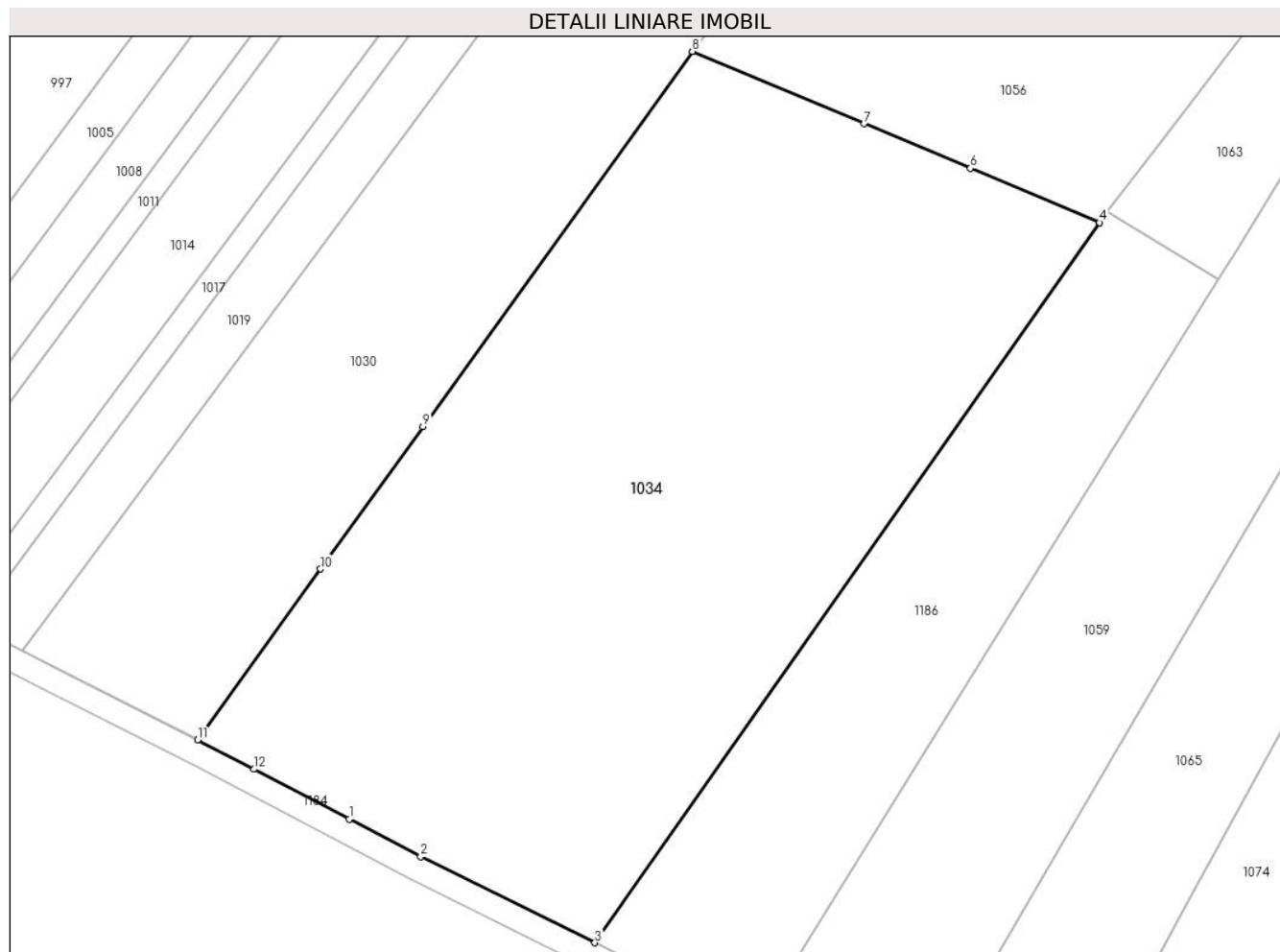

## Date referitoare la teren

Crt	Categorie folosință	Intra vilan	Suprafața (mp)	Tarla	Parcelă	Nr. topo	Observații / Referințe
1	arabil	DA	4.753	31/1	333/9	-	
2	arabil	DA	2.399	31/1	332	-	
3	curți constructii	DA	472	31/1	330	-	
4	arabil	DA	414	31/1	329/1	-	
5	arabil	DA	1.912	31/1	326/1/1	-	

## Lungime Segmente

1) Valorile lungimilor segmentelor sunt obținute din proiecție în plan.

Punct început	X / Y	Punct sfârșit	X / Y	Lungime segment (** (m)
1	608.657,163 725.381,114	2	608.668,785 725.375,029	13.119
2	608.668,785 725.375,029	3	608.697,101 725.361,033	31.586

Punct început	X / Y	Punct sfârșit	X / Y	Lungime segment (** (m)
3	608.697,101 725.361,033	4	608.779,11 725.477,927	142.792
4	608.779,11 725.477,927	5	608.779,023 725.477,963	0.094
5	608.779,023 725.477,963	6	608.758,119 725.486,742	22.673
6	608.758,119 725.486,742	7	608.740,878 725.493,981	18.699
7	608.740,878 725.493,981	8	608.712,945 725.505,711	30.296
8	608.712,945 725.505,711	9	608.669,139 725.444,814	75.016
9	608.669,139 725.444,814	10	608.652,517 725.421,707	28.464
10	608.652,517 725.421,707	11	608.632,577 725.393,987	34.147
11	608.632,577 725.393,987	12	608.641,721 725.389,199	10.322
12	608.641,721 725.389,199	1	608.657,163 725.381,114	17.431

\*\* Lungimile segmentelor sunt determinate în planul de proiecție Stereo 70 și sunt rotunjite la 1 milimetru.

\*\*\* Distanța dintre puncte este formată din segmente cumulate ce sunt mai mici decât valoarea 1 milimetru.





**DATE DESPRE IMOBILUL NR. 1056**

Oficiul de Cadastru și Publicitate Imobiliară BOTOSANI  
Biroul de Cadastru și Publicitate Imobiliară Dorohoi

**A. Partea I. Descrierea imobilului**

TEREN Intravilan

Adresa: Loc. Popeni, Jud. Botosani

Nr. Crt	Nr cadastral Nr. topografic	Suprafața* (mp)	Observații / Referințe
A1	54253	8.791	Sector cadastral:30 Teren neimprijmit;

**Construcții**

Crt	Nr cadastral Nr. topografic	Adresa	Observații / Referințe
A1.1	54253-C1	Loc. Popeni, Jud. Botosani	Nr. niveluri:1; S. construita la sol:131 mp; S. construita desfasurata:131 mp; Locuință P, suprafața construită la sol: 131 mp, an 1993.
A1.2	54253-C2	Loc. Popeni, Jud. Botosani	Nr. niveluri:1; S. construita la sol:46 mp; S. construita desfasurata:46 mp; Anexă P, suprafața construită la sol: 46 mp, an 1994.

**B. Partea II. Proprietari și acte**

Inscrieri privitoare la dreptul de proprietate și alte drepturi reale		Referințe
<b>8814 / 13/03/2025</b>		
Act Notarial nr. 286, din 13/03/2025 emis de BIN ALEXANDRU AMARIE;		
B7	Intabulare, drept de PROPRIETATE, dobandit prin Conventie, cota actuala 1/1, cota initiala 1/1 1) AMARIE NICOLAE-MARIAN, bun propriu	A1, A1.1, A1.2

**C. Partea III. SARCINI .**

Inscrieri privind dezmembramintele dreptului de proprietate, drepturi reale de garanție și sarcini	Referințe
NU SUNT	

**Teren**

Nr cadastral	Suprafața (mp)*	Observații / Referințe
54253	8.791	

\* Suprafața este determinată în planul de proiecție Stereo 70.

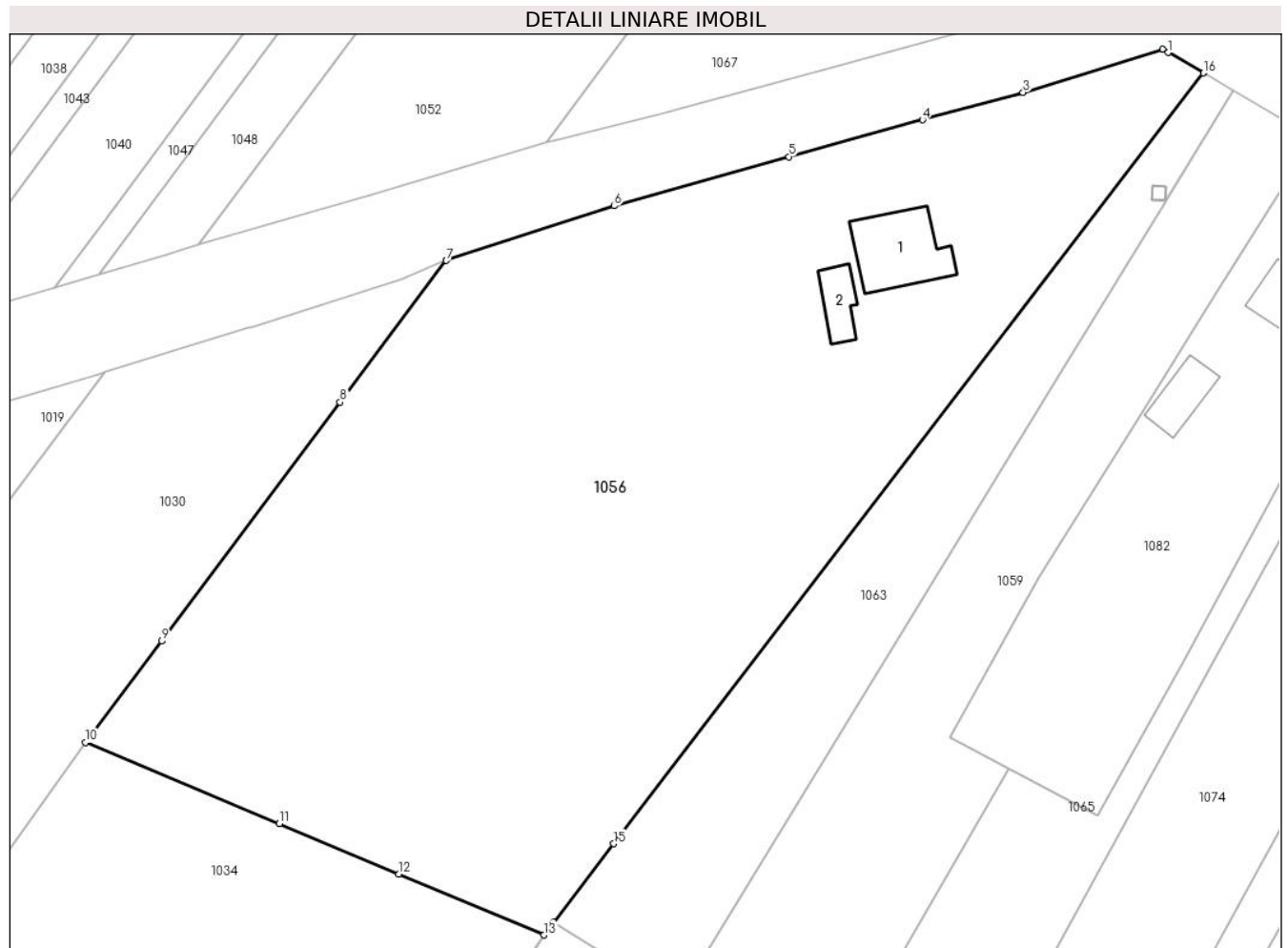

**Date referitoare la teren**

Crt	Categorie folosință	Intravilan	Suprafața (mp)	Tarla	Parcelă	Nr. topo	Observații / Referințe
1	curți constructii	DA	500	31/1	332	-	
2	arabil	DA	2.096	31/1	326/1/1	-	
3	arabil	DA	1.409	31/1	331/1	-	
4	arabil	DA	414	31/1	326/1/1	-	
5	arabil	DA	1.799	31/1	332	-	
6	arabil	DA	1.640	31/1	337/9	-	
7	arabil	DA	453	31/1	333/9	-	
8	arabil	DA	480	31/1	332	-	

**Date referitoare la construcții**

Crt	Număr	Destinație construcție	Supraf. (mp)	Situație juridică	Observații / Referințe
A1.1	54253-C1	construcții de locuințe	131	Cu acte	Nr. niveluri:1; S. construita la sol:131 mp; S. construita desfasurata:131 mp; Locuință P, suprafața construită la sol: 131 mp, an 1993.
A1.2	54253-C2	construcții anexa	46	Cu acte	Nr. niveluri:1; S. construita la sol:46 mp; S. construita desfasurata:46 mp; Anexă P, suprafața construită la sol: 46 mp, an 1994.

**Lungime Segmente**

1) Valorile lungimilor segmentelor sunt obținute din proiecție în plan.

Punct început	X / Y	Punct sfârșit	X / Y	Lungime segment (** (m)
1	608.869,05 725.605,039	2	608.868,253 725.605,505	0.923
2	608.868,253 725.605,505	3	608.848,102 725.599,286	21.089
3	608.848,102 725.599,286	4	608.833,625 725.595,318	15.011
4	608.833,625 725.595,318	5	608.814,335 725.590,03	20.002
5	608.814,335 725.590,03	6	608.789,165 725.582,94	26.15
6	608.789,165 725.582,94	7	608.764,939 725.575,088	25.467
7	608.764,939 725.575,088	8	608.749,63 725.554,661	25.527
8	608.749,63 725.554,661	9	608.723,871 725.520,29	42.952
9	608.723,871 725.520,29	10	608.712,945 725.505,711	18.219
10	608.712,945 725.505,711	11	608.740,878 725.493,981	30.296
11	608.740,878 725.493,981	12	608.758,119 725.486,742	18.699
12	608.758,119 725.486,742	13	608.779,023 725.477,963	22.673
13	608.779,023 725.477,963	14	608.780,405 725.479,768	2.273
14	608.780,405 725.479,768	15	608.789,086 725.491,103	14.277
15	608.789,086 725.491,103	16	608.874,089 725.602,093	139.801
16	608.874,089 725.602,093	1	608.869,05 725.605,039	5.837

\*\* Lungimile segmentelor sunt determinate în planul de proiecție Stereo 70 și sunt rotunjite la 1 milimetru.

\*\*\* Distanța dintre puncte este formată din segmente cumulate ce sunt mai mici decât valoarea 1 milimetru.



**DATE DESPRE IMOBILUL NR. 1059**

Oficiul de Cadastru și Publicitate Imobiliară BOTOSANI  
Biroul de Cadastru și Publicitate Imobiliară Dorohoi

**A. Partea I. Descrierea imobilului**

TEREN Intravilan

Adresa: Loc. Popeni, Jud. Botosani

Nr. Crt	Nr cadastral Nr. topografic	Suprafața* (mp)	Observații / Referințe
A1	53112	6.300	Sector cadastral:30 Teren imprejmuit;

**B. Partea II. Proprietari și acte**

Inscrieri privitoare la dreptul de proprietate și alte drepturi reale		Referințe
<b>26869 / 10/08/2022</b>		
Act Notarial nr. 1266, din 09/08/2022 emis de BIN ALEXANDRU AMARIE ( donație);		
B4	Intabulare, drept de PROPRIETATE, dobandit prin Conventie, cota actuala 1/1, cota initiala 1/1 1) ACIOBĂNIȚEI ION CORNELIU, bun propriu	A1

**C. Partea III. SARCINI .**

Inscrieri privind dezmembramintele dreptului de proprietate, drepturi reale de garanție și sarcini	Referințe
NU SUNT	

**Teren**

Nr cadastral	Suprafața (mp)*	Observații / Referințe
53112	6.300	

\* Suprafața este determinată în planul de proiecție Stereo 70.

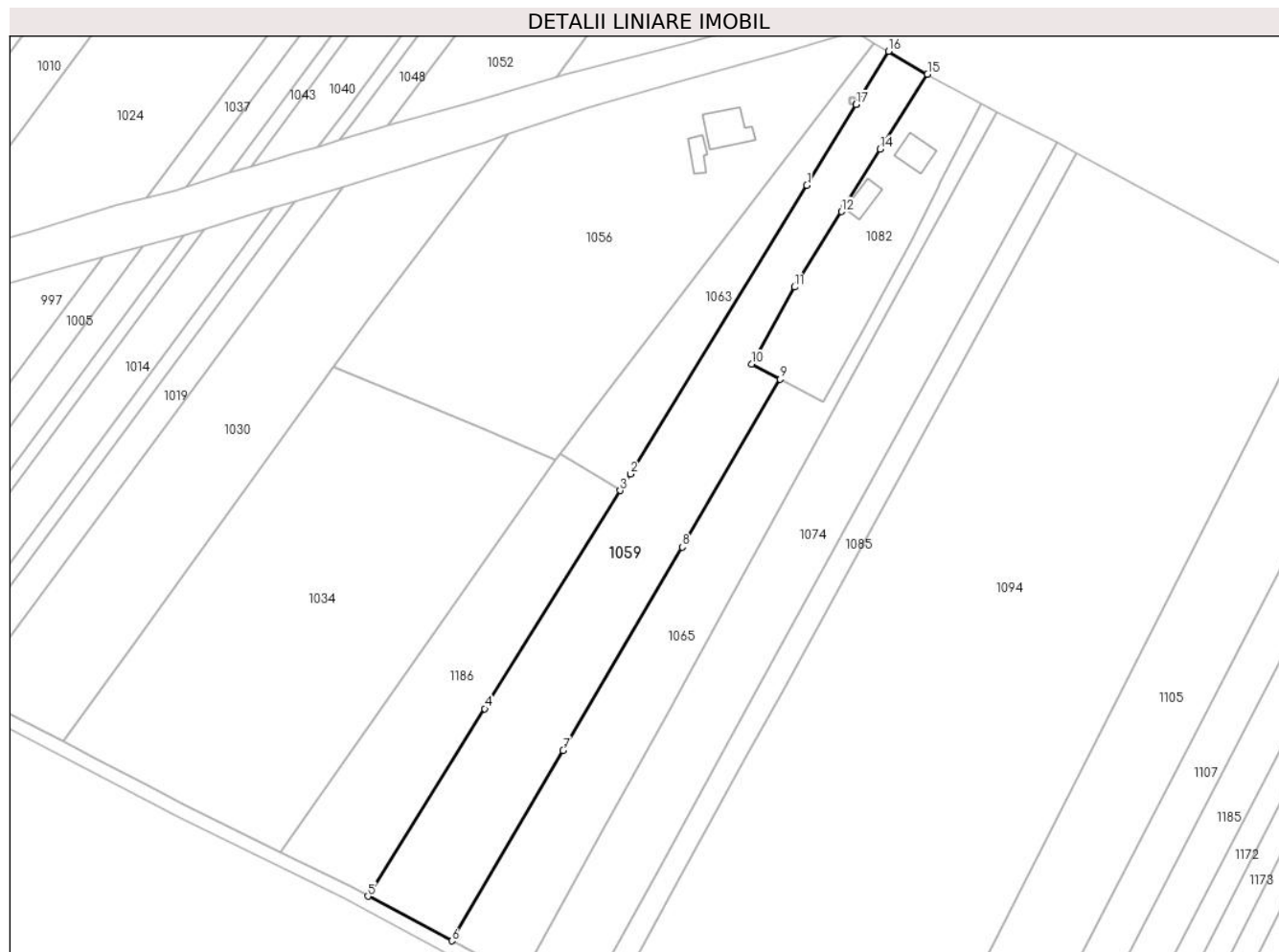

**Date referitoare la teren**

Crt	Categorie folosință	Intravilan	Suprafața (mp)	Tarla	Parcelă	Nr. topo	Observații / Referințe
1	arabil	DA	614	31/1	337/4	-	
2	arabil	DA	1.949	31/1	337/11	-	
3	arabil	DA	1.800	31/1	333/10	-	
4	arabil	DA	1.937	31/1	333/4	-	

**Lungime Segmente**

1) Valorile lungimilor segmentelor sunt obținute din proiecție în plan.

Punct început	X / Y	Punct sfârșit	X / Y	Lungime segment (** (m)
1	608.854,038 725.559,696	2	608.801,465 725.473,657	100.83
2	608.801,465 725.473,657	3	608.798,45 725.468,725	5.781
3	608.798,45 725.468,725	4	608.758,014 725.403,799	76.488

Punct început	X / Y	Punct sfârşit	X / Y	Lungime segment (** (m)
4	608.758,014 725.403,799	5	608.723,215 725.347,926	65.824
5	608.723,215 725.347,926	6	608.748,219 725.334,629	28.32
6	608.748,219 725.334,629	7	608.781,411 725.391,356	65.724
7	608.781,411 725.391,356	8	608.816,866 725.451,951	70.205
8	608.816,866 725.451,951	9	608.846,096 725.501,908	57.88
9	608.846,096 725.501,908	10	608.837,529 725.506,416	9.681
10	608.837,529 725.506,416	11	608.850,42 725.529,366	26.323
11	608.850,42 725.529,366	12	608.864,368 725.551,837	26.448
12	608.864,368 725.551,837	13	608.865,196 725.553,171	1.57
13	608.865,196 725.553,171	14	608.875,9 725.570,416	20.297
14	608.875,9 725.570,416	15	608.890,004 725.592,787	26.446
15	608.890,004 725.592,787	16	608.878,403 725.599,571	13.439
16	608.878,403 725.599,571	17	608.868,712 725.583,712	18.586
17	608.868,712 725.583,712	18	608.868,702 725.583,695	0.02
18	608.868,702 725.583,695	1	608.854,038 725.559,696	28.124

\*\* Lungimile segmentelor sunt determinate în planul de proiecție Stereo 70 și sunt rotunjite la 1 milimetru.

\*\*\* Distanța dintre puncte este formată din segmente cumulate ce sunt mai mici decât valoarea 1 milimetru.





**DATE DESPRE IMOBILUL NR. 1063**

Oficiul de Cadastru și Publicitate Imobiliară BOTOSANI  
Biroul de Cadastru și Publicitate Imobiliară Dorohoi

**A. Partea I. Descrierea imobilului**

TEREN Intravilan

Adresa: Loc. Popeni, Jud. Botosani

Nr. Crt	Nr cadastral Nr. topografic	Suprafața* (mp)	Observații / Referințe
A1	50846	2.000	Sector cadastral:30 Teren imprejmuit; Conform titlului de proprietate, imobilul este situat in pc 337/38.

**B. Partea II. Proprietari și acte**

Inscrieri privitoare la dreptul de proprietate și alte drepturi reale		Referințe
<b>50334 / 20/11/2008</b>		
Act Notarial nr. 1515, din 20/11/2008 emis de BNP Ioan I. Amarie;		
B1	Intabulare, drept de PROPRIETATE, dobândit prin Conventie, cota actuala 1/1, cota initiala 1/1 1) ACIOBĂNIȚEI PETRU, căsătorit cu 2) ACIOBĂNIȚEI VALENTINA, bun comun OBSERVATII: (provenita din conversia CF 367)	A1

**C. Partea III. SARCINI .**

Inscrieri privind dezmembramintele dreptului de proprietate, drepturi reale de garanție și sarcini	Referințe
NU SUNT	

**Teren**

Nr cadastral	Suprafața (mp)*	Observații / Referințe
50846	2.000	Conform titlului de proprietate, imobilul este situat in pc 337/38.

\* Suprafața este determinată in planul de proiecție Stereo 70.

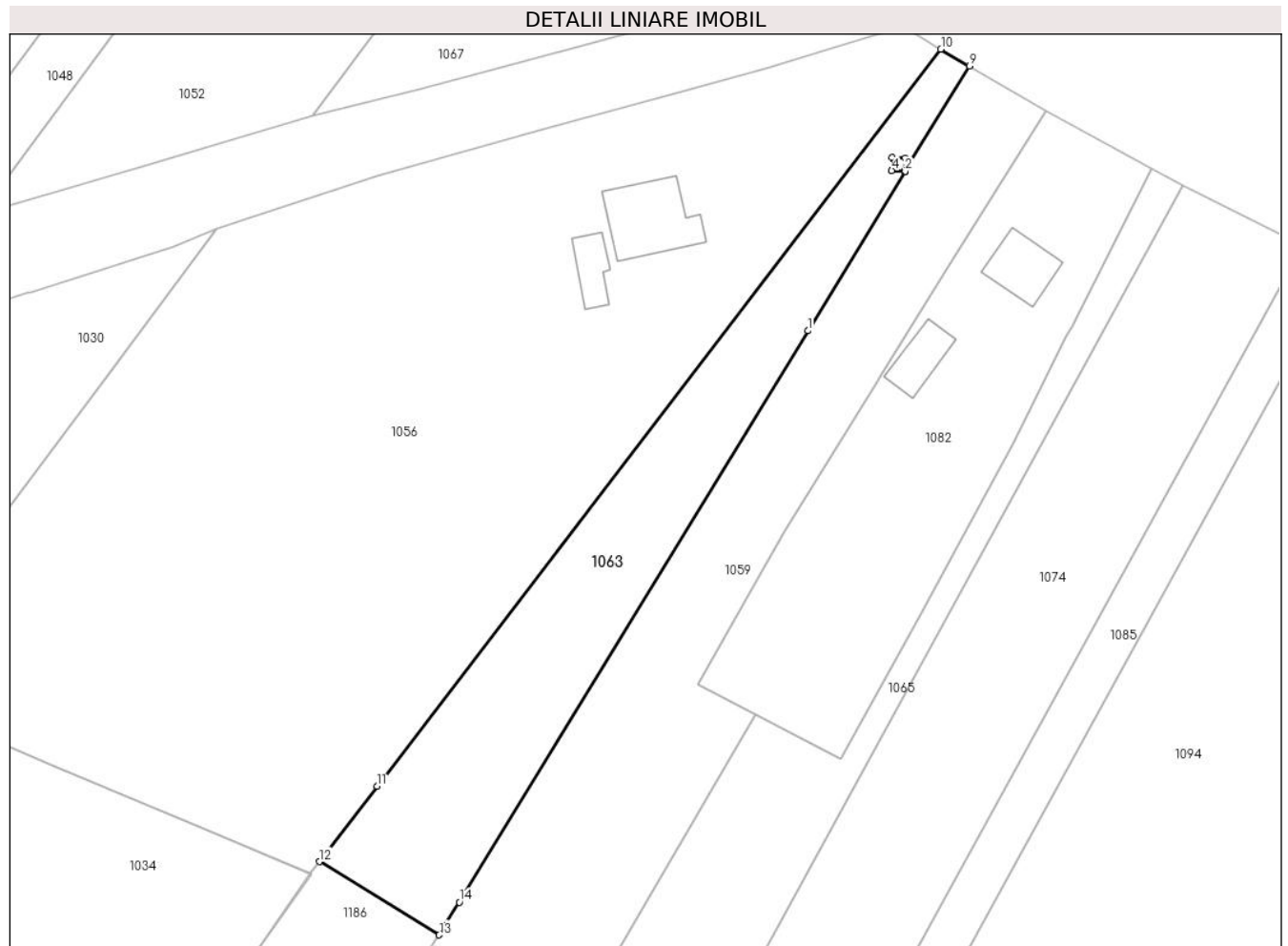

**Date referitoare la teren**

Crt	Categorie folosință	Intravilan	Suprafața (mp)	Tarla	Parcelă	Nr. topo	Observații / Referințe
1	arabil	DA	1.793	31/1	337/38	-	
2	arabil	DA	207	31/1	333	-	

**Lungime Segmente**

1) Valorile lungimilor segmentelor sunt obținute din proiecție în plan.

Punct început	X / Y	Punct sfârșit	X / Y	Lungime segment (** (m)
1	608.854,038 725.559,696	2	608.868,702 725.583,695	28.124
2	608.868,702 725.583,695	3	608.868,628 725.583,731	0.082
3	608.868,628 725.583,731	4	608.866,68 725.583,821	1.95
4	608.866,68 725.583,821	5	608.866,773 725.585,819	2.0

Punct început	X / Y	Punct sfârșit	X / Y	Lungime segment (** (m)
5	608.866,773 725.585,819	6	608.868,721 725.585,729	1.95
6	608.868,721 725.585,729	7	608.868,629 725.583,752	1.979
7	608.868,629 725.583,752	8	608.868,712 725.583,712	0.092
8	608.868,712 725.583,712	9	608.878,403 725.599,571	18.586
9	608.878,403 725.599,571	10	608.874,089 725.602,093	4.997
10	608.874,089 725.602,093	11	608.789,086 725.491,103	139.801
11	608.789,086 725.491,103	12	608.780,405 725.479,768	14.277
12	608.780,405 725.479,768	13	608.798,45 725.468,725	21.156
13	608.798,45 725.468,725	14	608.801,465 725.473,657	5.781
14	608.801,465 725.473,657	1	608.854,038 725.559,696	100.83

\*\* Lungimile segmentelor sunt determinate în planul de proiecție Stereo 70 și sunt rotunjite la 1 milimetru.

\*\*\* Distanța dintre puncte este formată din segmente cumulate ce sunt mai mici decât valoarea 1 milimetru.



**DATE DESPRE IMOBILUL NR. 1065**

Oficiul de Cadastru și Publicitate Imobiliară BOTOSANI  
Biroul de Cadastru și Publicitate Imobiliară Dorohoi

**A. Partea I. Descrierea imobilului**

TEREN Intravilan

Adresa: Loc. Popeni, Jud. Botosani

Nr. Crt	Nr cadastral Nr. topografic	Suprafața* (mp)	Observații / Referințe
A1	52365	4.500	Sector cadastral:30 Teren neimprejmuit;

**B. Partea II. Proprietari și acte**

Inscrieri privitoare la dreptul de proprietate și alte drepturi reale	Referințe
<b>2366 / 31/01/2020</b>	
Hotarare Judecatoreasca nr. 1814, din 02/11/2015 emis de JUDECATORIA DOROHOI (, incheiere indreptare eroare materiala din 01.02.2019, dosar 2861/222/2015);	
B2	Intabulare, drept de PROPRIETATE, dobandit prin Hotarare Judecatoreasca, cota actuala 1/1, cota initiala 1/1 1) ACIOBĂNIȚEI VIOREL, bun propriu
	A1

**C. Partea III. SARCINI .**

Inscrieri privind dezmembramintele dreptului de proprietate, drepturi reale de garanție și sarcini	Referințe
NU SUNT	

**Teren**

Nr cadastral	Suprafața (mp)*	Observații / Referințe
52365	4.500	

\* Suprafața este determinată în planul de proiecție Stereo 70.



**Date referitoare la teren**

Crt	Categorie folosință	Intravilan	Suprafața (mp)	Tarla	Parcelă	Nr. topo	Observații / Referințe
1	arabil	DA	1.629	31/1	337/4	-	
2	arabil	DA	2.871	31/1	333/4	-	

**Lungime Segmente**

1) Valorile lungimilor segmentelor sunt obținute din proiecție în plan.

Punct început	X / Y	Punct sfârșit	X / Y	Lungime segment (** (m)
1	608.793,263 725.367,35	2	608.812,127 725.401,764	39.245
2	608.812,127 725.401,764	3	608.829,712 725.433,846	36.585
3	608.829,712 725.433,846	4	608.910,647 725.581,504	168.385
4	608.910,647 725.581,504	5	608.905,884 725.584,071	5.411

Punct început	X / Y	Punct sfârșit	X / Y	Lungime segment (** (m)
5	608.905,884 725.584,071	6	608.893,897 725.560,445	26.493
6	608.893,897 725.560,445	7	608.893,106 725.558,886	1.748
7	608.893,106 725.558,886	8	608.885,065 725.542,851	17.938
8	608.885,065 725.542,851	9	608.871,099 725.517,071	29.32
9	608.871,099 725.517,071	10	608.858,913 725.495,165	25.067
10	608.858,913 725.495,165	11	608.846,096 725.501,908	14.483
11	608.846,096 725.501,908	12	608.816,866 725.451,951	57.88
12	608.816,866 725.451,951	13	608.781,411 725.391,356	70.205
13	608.781,411 725.391,356	14	608.748,219 725.334,629	65.724
14	608.748,219 725.334,629	15	608.769,209 725.323,466	23.774
15	608.769,209 725.323,466	1	608.793,263 725.367,35	50.044

\*\* Lungimile segmentelor sunt determinate în planul de proiecție Stereo 70 și sunt rotunjite la 1 milimetru.

\*\*\* Distanța dintre puncte este formată din segmente cumulate ce sunt mai mici decât valoarea 1 milimetru.





**DATE DESPRE IMOBILUL NR. 1074**

Oficiul de Cadastru și Publicitate Imobiliară BOTOSANI  
Biroul de Cadastru și Publicitate Imobiliară Dorohoi

**A. Partea I. Descrierea imobilului**

TEREN Intravilan

Adresa: Loc. Popeni, Jud. Botosani

Nr. Crt	Nr cadastral Nr. topografic	Suprafața* (mp)	Observații / Referințe
A1	52366	5.900	Sector cadastral:30 Teren neimprejmuit; Conform titlului de proprietate, imobilul este situat in pc 337/16, 333/6, 334/2.

**B. Partea II. Proprietari și acte**

Inscrieri privitoare la dreptul de proprietate și alte drepturi reale	Referințe
<b>2367 / 31/01/2020</b>	
Act Notarial nr. 127, din 12/12/2016 emis de BIN ALEXANDRU AMARIE (, încheiere de rectificare nr. 1 din 07.02.2019);	
B2	A1
Intabulare, drept de PROPRIETATE, dobândit prin Succesiune, cota actuala 1/1, cota initiala 1/1 1) ACIOBĂNIȚEI VIOREL, bun propriu	

**C. Partea III. SARCINI .**

Inscrieri privind dezmembramintele dreptului de proprietate, drepturi reale de garanție și sarcini	Referințe
NU SUNT	

**Teren**

Nr cadastral	Suprafața (mp)*	Observații / Referințe
52366	5.900	Conform titlului de proprietate, imobilul este situat in pc 337/16, 333/6, 334/2.

\* Suprafața este determinată in planul de proiecție Stereo 70.

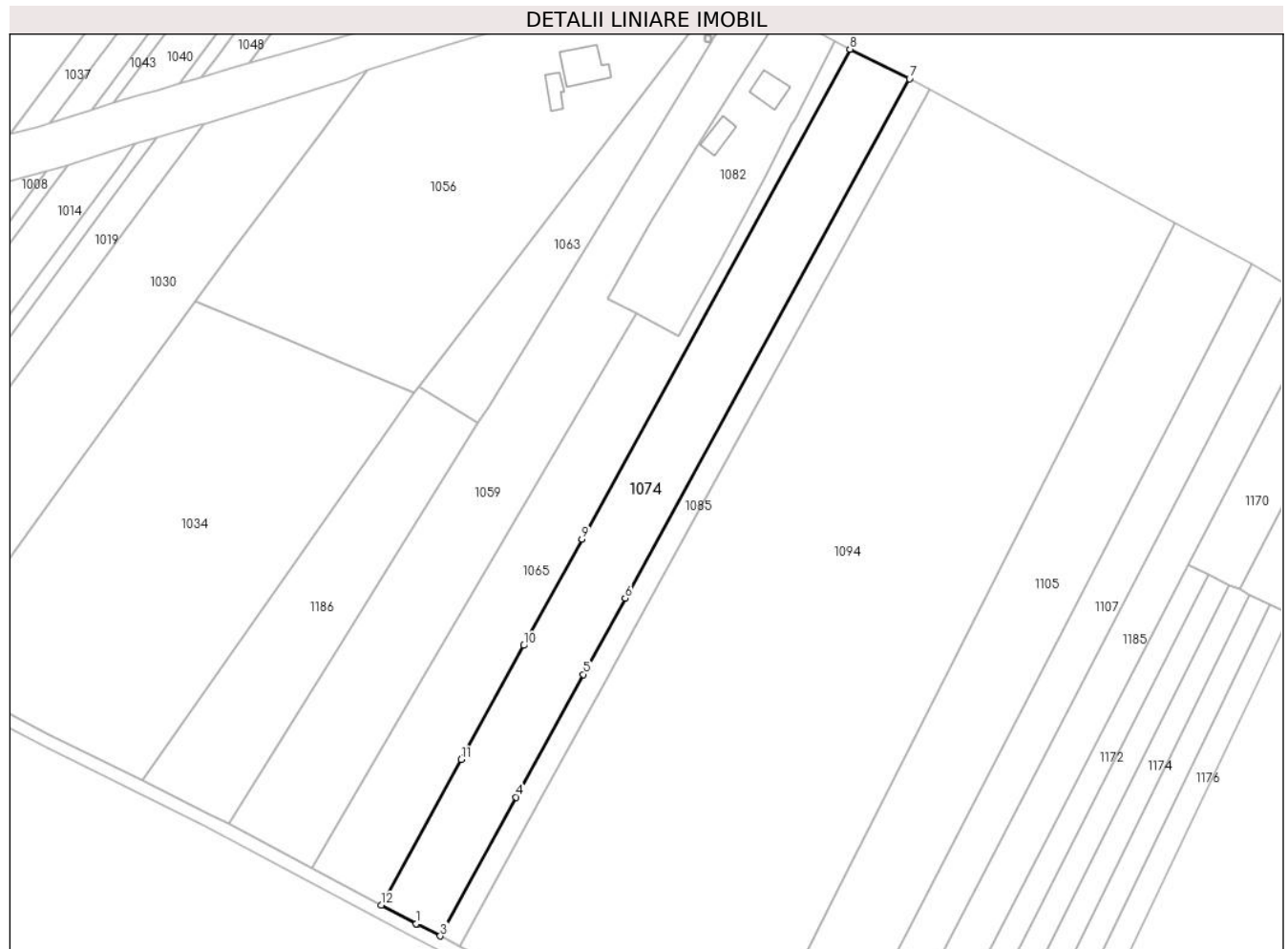

**Date referitoare la teren**

Crt	Categorie folosință	Intravilan	Suprafața (mp)	Tarla	Parcelă	Nr. topo	Observații / Referințe
1	arabil	DA	3.476	31/1	337/16	-	
2	arabil	DA	628	31/1	333/6	-	
3	faneata	DA	823	31/1	334/2	-	
4	curti constructii	DA	399	31/1	335	-	
5	arabil	DA	574	31/1	333/6	-	

**Lungime Segmente**

1) Valorile lungimilor segmentelor sunt obținute din proiecție în plan.

Punct început	X / Y	Punct sfârșit	X / Y	Lungime segment (** (m)
1	608.779,771 725.317,849	2	608.779,973 725.317,741	0.229
2	608.779,973 725.317,741	3	608.786,965 725.314,18	7.847

Punct început	X / Y	Punct sfârșit	X / Y	Lungime segment (** (m)
3	608.786,965 725.314,18	4	608.809,907 725.356,035	47.73
4	608.809,907 725.356,035	5	608.830,192 725.393,043	42.203
5	608.830,192 725.393,043	6	608.842,797 725.416,039	26.224
6	608.842,797 725.416,039	7	608.928,596 725.572,571	178.504
7	608.928,596 725.572,571	8	608.910,647 725.581,504	20.049
8	608.910,647 725.581,504	9	608.829,712 725.433,846	168.385
9	608.829,712 725.433,846	10	608.812,127 725.401,764	36.585
10	608.812,127 725.401,764	11	608.793,263 725.367,35	39.245
11	608.793,263 725.367,35	12	608.769,209 725.323,466	50.044
12	608.769,209 725.323,466	1	608.779,771 725.317,849	11.963

\*\* Lungimile segmentelor sunt determinate în planul de proiecție Stereo 70 și sunt rotunjite la 1 milimetru.

\*\*\* Distanța dintre puncte este formată din segmente cumulate ce sunt mai mici decât valoarea 1 milimetru.



**DATE DESPRE IMOBILUL NR. 1080**

Oficiul de Cadastru și Publicitate Imobiliară BOTOSANI  
Biroul de Cadastru și Publicitate Imobiliară Dorohoi

**A. Partea I. Descrierea imobilului**

TEREN Intravilan

Adresa: Loc. Popeni, Jud. Botosani

Nr. Crt	Nr cadastral Nr. topografic	Suprafața* (mp)	Observații / Referințe
A1		4	Sector cadastral:30 Teren neimprejmuit;

**Construcții**

Crt	Nr cadastral Nr. topografic	Adresa	Observații / Referințe
A1.1		Loc. Popeni, Jud. Botosani	Nr. niveluri:1; S. construita la sol:4 mp; S. construita desfasurata:4 mp;

**B. Partea II. Proprietari și acte**

Inscrieri privitoare la dreptul de proprietate și alte drepturi reale	Referințe
/	
Act Normativ nr. 123, din 10/07/2016 emis de Parlamentul Romaniei;	
B1	A1, A1.1
Intabulare, drept de PROPRIETATE, dobandit prin Lege, cota actuala 1/1 1) STATUL ROMAN, CIF:9999999999999	

**C. Partea III. SARCINI .**

Inscrieri privind dezmembramintele dreptului de proprietate, drepturi reale de garanție și sarcini	Referințe
NU SUNT	

## Anexa Nr. 1 La Partea I

## Teren

Nr cadastral	Suprafața (mp)*	Observații / Referințe
	4	

\* Suprafața este determinată în planul de proiecție Stereo 70.

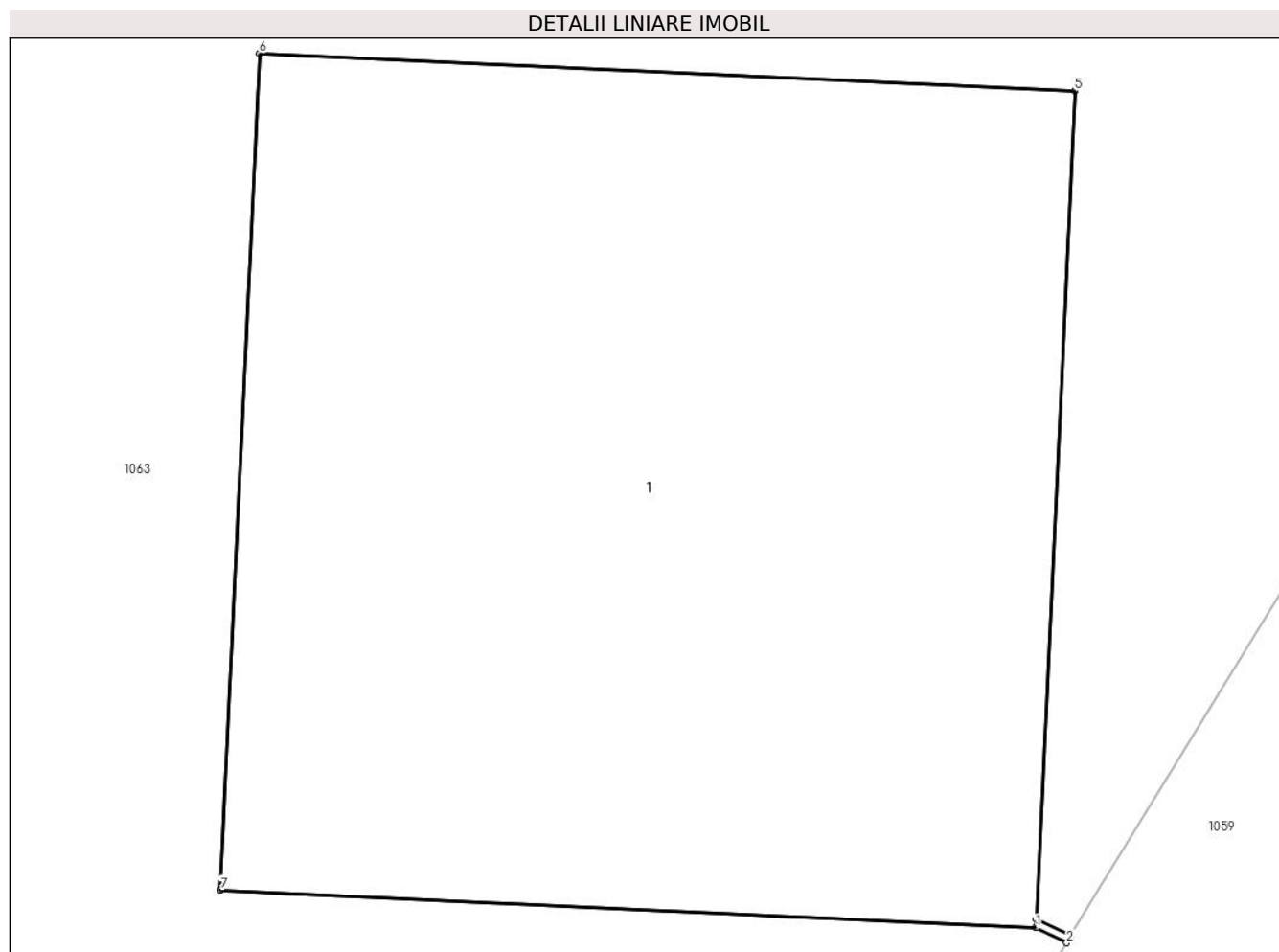

## Date referitoare la teren

Crt	Categorie folosință	Intravilan	Suprafața (mp)	Tarla	Parcelă	Nr. topo	Observații / Referințe
1	curți constructii	DA	4	-	337	-	

## Date referitoare la construcții

Crt	Număr	Destinație construcție	Supraf. (mp)	Situație juridică	Observații / Referințe
A1.1		construcții industriale și edilitare	4	Cu acte	Nr. niveluri:1; S. construita la sol:4 mp; S. construita desfasurata:4 mp;

## Lungime Segmente

1) Valorile lungimilor segmentelor sunt obținute din proiecție în plan.

Punct început	X / Y	Punct sfârșit	X / Y	Lungime segment (** (m))
1	608.868,628 725.583,731	2	608.868,702 725.583,695	0.082
2	608.868,702 725.583,695	3	608.868,712 725.583,712	0.02
3	608.868,712 725.583,712	4	608.868,629 725.583,752	0.092

Punct început	X / Y	Punct sfârșit	X / Y	Lungime segment (** (m)
4	608.868,629 725.583,752	5	608.868,721 725.585,729	1.979
5	608.868,721 725.585,729	6	608.866,773 725.585,819	1.95
6	608.866,773 725.585,819	7	608.866,68 725.583,821	2.0
7	608.866,68 725.583,821	1	608.868,628 725.583,731	1.95

\*\* Lungimile segmentelor sunt determinate în planul de proiecție Stereo 70 și sunt rotunjite la 1 milimetru.

\*\*\* Distanța dintre puncte este formată din segmente cumulate ce sunt mai mici decât valoarea 1 milimetru.





**DATE DESPRE IMOBILUL NR. 1082**

Oficiul de Cadastru și Publicitate Imobiliară BOTOSANI  
Biroul de Cadastru și Publicitate Imobiliară Dorohoi

**A. Partea I. Descrierea imobilului**

TEREN Intravilan

Adresa: Loc. Popeni, Jud. Botosani

Nr. Crt	Nr cadastral Nr. topografic	Suprafața* (mp)	Observații / Referințe
A1	52151	Din acte: 2.200 Masurata: 2.225	Sector cadastral:30 Teren imprejmuit;

**Construcții**

Crt	Nr cadastral Nr. topografic	Adresa	Observații / Referințe
A1.1	52151-C1	Loc. Popeni, Jud. Botosani	Nr. niveluri:1; S. construita la sol:76 mp; S. construita desfasurata:76 mp; Locuință construită în anul 1995, fără Autorizație de construcție, din chirpci, acoperită cu azbociment, compusă din trei camere și două holuri. Construcția nu are certificat de performanță energetică.
A1.2	52151-C2	Loc. Popeni, Jud. Botosani	Nr. niveluri:1; S. construita la sol:58 mp; S. construita desfasurata:58 mp; Anexa-grajd, construită în anul 1999 fără Autorizație de construcție, din chirpici, acoperită cu azbociment, compusă din trei încăperi.

**B. Partea II. Proprietari și acte**

Inscrieri privitoare la dreptul de proprietate și alte drepturi reale	Referințe
<b>6406 / 08/03/2019</b>	
Act Notarial nr. 392, din 06/03/2019 emis de SPN Teodorescu Dorina-Pricop Luiza Dorohoi;	
B4	A1, A1.1, A1.2
Intabulare, drept de PROPRIETATE, dobandit prin Conventie, cota actuala 1/1, cota initiala 1/1 1) TIMOFTE CONSTANTIN, bun propriu	

**C. Partea III. SARCINI .**

Inscrieri privind dezmembramintele dreptului de proprietate, drepturi reale de garanție și sarcini	Referințe
NU SUNT	

## Anexa Nr. 1 La Partea I

## Teren

Nr cadastral	Suprafața (mp)*	Observații / Referințe
52151	Din acte: 2.200 Masurata: 2.225	

\* Suprafața este determinată în planul de proiecție Stereo 70.



## Date referitoare la teren

Crt	Categorie folosință	Intra vilan	Suprafața (mp)	Tarla	Parcelă	Nr. topo	Observații / Referințe
1	curți constructii	DA	685	31/1	337/4	-	
2	arabil	DA	1.540	31/1	337/4	-	

## Date referitoare la construcții

Crt	Număr	Destinație construcție	Supraf. (mp)	Situație juridică	Observații / Referințe
A1.1	52151-C1	construcții de locuințe	76	Cu acte	Nr. niveluri:1; S. construita la sol:76 mp; S. construita desfasurata:76 mp; Locuință construită în anul 1995, fără Autorizație de construcție, din chirpici, acoperită cu azbociment, compusă din trei camere și două holuri. Construcția nu are certificat de performanță energetică.
A1.2	52151-C2	construcții anexa	58	Cu acte	Nr. niveluri:1; S. construita la sol:58 mp; S. construita desfasurata:58 mp; Anexa-grajd, construită în anul 1999 fără Autorizație de construcție, din chirpici, acoperită cu azbociment, compusă din trei încăperi.

**Lungime Segmente**

1) Valorile lungimilor segmentelor sunt obținute din proiecție în plan.

Punct început	X / Y	Punct sfârșit	X / Y	Lungime segment (** (m)
1	608.865,196 725.553,171	2	608.864,368 725.551,837	1.57
2	608.864,368 725.551,837	3	608.850,42 725.529,366	26.448
3	608.850,42 725.529,366	4	608.837,529 725.506,416	26.323
4	608.837,529 725.506,416	5	608.846,096 725.501,908	9.681
5	608.846,096 725.501,908	6	608.858,913 725.495,165	14.483
6	608.858,913 725.495,165	7	608.871,099 725.517,071	25.067
7	608.871,099 725.517,071	8	608.885,065 725.542,851	29.32
8	608.885,065 725.542,851	9	608.893,106 725.558,886	17.938
9	608.893,106 725.558,886	10	608.893,897 725.560,445	1.748
10	608.893,897 725.560,445	11	608.905,884 725.584,071	26.493
11	608.905,884 725.584,071	12	608.890,004 725.592,787	18.115
12	608.890,004 725.592,787	13	608.875,9 725.570,416	26.446
13	608.875,9 725.570,416	1	608.865,196 725.553,171	20.297

\*\* Lungimile segmentelor sunt determinate în planul de proiecție Stereo 70 și sunt rotunjite la 1 milimetru.

\*\*\* Distanța dintre puncte este formată din segmente cumulate ce sunt mai mici decât valoarea 1 milimetru.



**DATE DESPRE IMOBILUL NR. 1085**

Oficiul de Cadastru și Publicitate Imobiliară BOTOSANI  
Biroul de Cadastru și Publicitate Imobiliară Dorohoi

**A. Partea I. Descrierea imobilului**

TEREN Intravilan

Adresa: Loc. Popeni, Jud. Botosani

Nr. Crt	Nr cadastral Nr. topografic	Suprafața* (mp)	Observații / Referințe
A1		2.000	Sector cadastral:30 Teren neimprejmuit; Conform titlului de proprietate, imobilul este situat in pc 333/1, 337/1

**B. Partea II. Proprietari și acte**

Inscrieri privitoare la dreptul de proprietate și alte drepturi reale		Referințe
/		
Act Administrativ nr. 151342, din 27/05/2004 emis de Comisia Judeteana Botosani;		
B1	Intabulare, drept de PROPRIETATE, dobandit prin Reconstituire, cota actuala 1/1 1) TUSCIUC ELENA, Lipsă CNP, bun propriu.	A1

**C. Partea III. SARCINI .**

Inscrieri privind dezmembramintele dreptului de proprietate, drepturi reale de garanție și sarcini	Referințe
NU SUNT	

## Teren

Nr cadastral	Suprafața (mp)*	Observații / Referințe
	2.000	Conform titlului de proprietate, imobilul este situat in pc 333/1, 337/1

\* Suprafața este determinată în planul de proiecție Stereo 70.



## Date referitoare la teren

Crt	Categorie folosință	Intra vilan	Suprafața (mp)	Tarla	Parcelă	Nr. topo	Observații / Referințe
1	arabil	DA	1.223	-	337/1	-	
2	arabil	DA	166	-	333/1	-	
3	faneata	DA	288	-	334	-	
4	curti constructii	DA	323	-	335	-	

## Lungime Segmente

1) Valorile lungimilor segmentelor sunt obținute din proiecție în plan.

Punct început	X / Y	Punct sfârșit	X / Y	Lungime segment (** (m)
1	608.928,596 725.572,571	2	608.842,797 725.416,039	178.504
2	608.842,797 725.416,039	3	608.830,192 725.393,043	26.224
3	608.830,192 725.393,043	4	608.809,907 725.356,035	42.203

Punct început	X / Y	Punct sfârșit	X / Y	Lungime segment (** (m)
4	608.809,907 725.356,035	5	608.786,965 725.314,18	47.73
5	608.786,965 725.314,18	6	608.793,018 725.311,097	6.793
6	608.793,018 725.311,097	7	608.815,832 725.352,719	47.464
7	608.815,832 725.352,719	8	608.836,315 725.390,087	42.614
8	608.836,315 725.390,087	9	608.847,261 725.410,058	22.774
9	608.847,261 725.410,058	10	608.934,567 725.569,338	181.638
10	608.934,567 725.569,338	1	608.928,596 725.572,571	6.79

\*\* Lungimile segmentelor sunt determinate în planul de proiecție Stereo 70 și sunt rotunjite la 1 milimetru.

\*\*\* Distanța dintre puncte este formată din segmente cumulate ce sunt mai mici decât valoarea 1 milimetru.





**DATE DESPRE IMOBILUL NR. 1094**

Oficiul de Cadastru și Publicitate Imobiliară BOTOSANI  
Biroul de Cadastru și Publicitate Imobiliară Dorohoi

**A. Partea I. Descrierea imobilului**

TEREN Intravilan

Adresa: Loc. Popeni, Jud. Botosani

Nr. Crt	Nr cadastral Nr. topografic	Suprafața* (mp)	Observații / Referințe
A1		26.082	Sector cadastral:30 Teren neimprejmuit;

**B. Partea II. Proprietari și acte**

Inscrieri privitoare la dreptul de proprietate și alte drepturi reale	Referințe
/	
Act Administrativ nr. 40439, din 28/07/1994 emis de Comisia Judeteana Botosani;	
B1	A1
Intabulare, drept de PROPRIETATE, dobandit prin Reconstituire, cota actuala 1/1 1) TUSCIUC EMILIA, Lipsă CNP, bun propriu.	

**C. Partea III. SARCINI .**

Inscrieri privind dezmembramintele dreptului de proprietate, drepturi reale de garanție și sarcini	Referințe
NU SUNT	

### Teren

Nr cadastral	Suprafața (mp)*	Observații / Referințe
	26.082	

\* Suprafața este determinată în planul de proiecție Stereo 70.



### Date referitoare la teren

Crt	Categorie folosință	Intravilan	Suprafața (mp)	Tarla	Parcelă	Nr. topo	Observații / Referințe
1	arabil	DA	17.746	-	337	-	
2	arabil	DA	2.414	-	333	-	
3	faneata	DA	1.921	-	334	-	
4	curti constructii	DA	891	-	335	-	
5	arabil	DA	3.110	-	336	-	

### Lungime Segmente

1) Valorile lungimilor segmentelor sunt obținute din proiecție în plan.

Punct început	X / Y	Punct sfârșit	X / Y	Lungime segment (** (m)
1	608.867,695 725.274,312	2	608.877,363 725.269,672	10.724
2	608.877,363 725.269,672	3	608.907,515 725.329,328	66.843

Punct început	X / Y	Punct sfârșit	X / Y	Lungime segment (** (m)
3	608.907,515 725.329,328	4	609.008,574 725.529,269	224.03
4	609.008,574 725.529,269	5	608.934,567 725.569,338	84.158
5	608.934,567 725.569,338	6	608.847,261 725.410,058	181.638
6	608.847,261 725.410,058	7	608.836,315 725.390,087	22.774
7	608.836,315 725.390,087	8	608.815,832 725.352,719	42.614
8	608.815,832 725.352,719	9	608.793,018 725.311,097	47.464
9	608.793,018 725.311,097	10	608.810,13 725.302,382	19.203
10	608.810,13 725.302,382	11	608.825,321 725.294,645	17.048
11	608.825,321 725.294,645	1	608.867,695 725.274,312	47.0

\*\* Lungimile segmentelor sunt determinate în planul de proiecție Stereo 70 și sunt rotunjite la 1 milimetru.

\*\*\* Distanța dintre puncte este formată din segmente cumulate ce sunt mai mici decât valoarea 1 milimetru.



**DATE DESPRE IMOBILUL NR. 1105**

Oficiul de Cadastru și Publicitate Imobiliară BOTOSANI  
Biroul de Cadastru și Publicitate Imobiliară Dorohoi

**A. Partea I. Descrierea imobilului**

TEREN Intravilan

Adresa: Loc. Popeni, Jud. Botosani

Nr. Crt	Nr cadastral Nr. topografic	Suprafața* (mp)	Observații / Referințe
A1	50260	7.300	Sector cadastral:30 Teren neimprejmuit;

**B. Partea II. Proprietari și acte**

Inscrieri privitoare la dreptul de proprietate și alte drepturi reale		Referințe
<b>17929 / 28/08/2012</b>		
Act Notarial nr. 1445, din 27/08/2012 emis de BNPA TEODORESCU DORINA-PRICOP LUIZA;		
B3	Intabulare, drept de PROPRIETATE, dobândit prin Conventie, cota actuala 1/1, cota initiala 1/1 1) <b>CARP FLORIN</b> , căsătorit cu 2) <b>CARP LIVIOARA-SONIA</b> , bun comun	A1
<b>4889 / 23/02/2015</b>		
Inscris Sub Semnatura Privata nr. certificat f.n., din 13/02/2015 emis de JUDECTORIA DOROHAI (emis in dosar nr.1374/222/2014, adresă fn din 11.02.2015 emisă de Judecătoria Dorohoi);		
B4	se notează litigiu formulat de numitul Tudose Vasile, privind pe numiții Moldoveanu Carol, Moldoveanu Marius, având ca obiect anulare certificat de mostenitor emis in urma defunctei Moldovanu (Moldoveanu ) Anica.	A1

**C. Partea III. SARCINI .**

Inscrieri privind dezmembramintele dreptului de proprietate, drepturi reale de garanție și sarcini	Referințe
NU SUNT	

**Teren**

Nr cadastral	Suprafața (mp)*	Observații / Referințe
50260	7.300	

\* Suprafața este determinată în planul de proiecție Stereo 70.

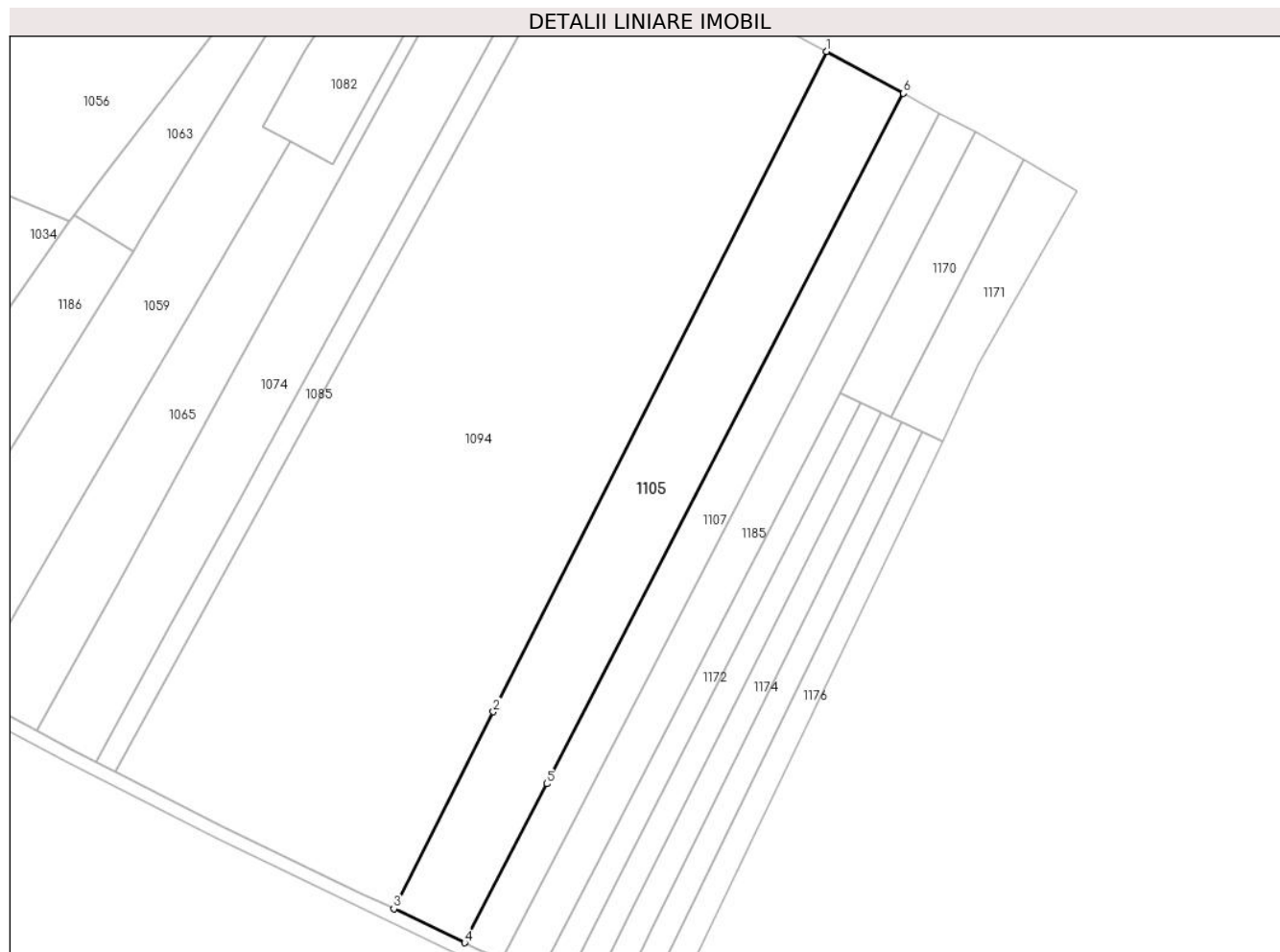

**Date referitoare la teren**

Crt	Categorie folosință	Intravilan	Suprafața (mp)	Tarla	Parcelă	Nr. topo	Observații / Referințe
1	arabil	DA	5.844	31/1	337/6	-	
2	arabil	DA	1.456	31/1	333/5	-	

**Lungime Segmente**

1) Valorile lungimilor segmentelor sunt obținute din proiecție în plan.

Punct început	X / Y	Punct sfârșit	X / Y	Lungime segment (** (m)
1	609.008,574 725.529,269	2	608.907,515 725.329,328	224.03
2	608.907,515 725.329,328	3	608.877,363 725.269,672	66.843
3	608.877,363 725.269,672	4	608.898,798 725.259,387	23.775
4	608.898,798 725.259,387	5	608.923,72 725.307,548	54.227

Punct început	X / Y	Punct sfârşit	X / Y	Lungime segment (** (m)
5	608.923,72 725.307,548	6	609.031,902 725.516,609	235.393
6	609.031,902 725.516,609	1	609.008,574 725.529,269	26.542

\*\* Lungimile segmentelor sunt determinate în planul de proiecţie Stereo 70 şi sunt rotunjite la 1 milimetru.

\*\*\* Distanţa dintre puncte este formată din segmente cumulate ce sunt mai mici decât valoarea 1 milimetru.





**DATE DESPRE IMOBILUL NR. 1107**

Oficiul de Cadastru și Publicitate Imobiliară BOTOSANI  
Biroul de Cadastru și Publicitate Imobiliară Dorohoi

**A. Partea I. Descrierea imobilului**

TEREN Intravilan

Adresa: Loc. Popeni, Jud. Botosani

Nr. Crt	Nr cadastral Nr. topografic	Suprafața* (mp)	Observații / Referințe
A1	50476	3.623	Sector cadastral:30 Teren neimprejmuit;

**B. Partea II. Proprietari și acte**

Inscrieri privitoare la dreptul de proprietate și alte drepturi reale		Referințe
<b>22708 / 19/08/2015</b>		
Act Notarial nr. 866, din 18/08/2015 emis de AMARIE ALEXANDRU-BIN;		
B2	Intabulare, drept de PROPRIETATE, dobandit prin Conventie, cota actuala 1/1, cota initiala 1/1 1) BURCIU CRISTINA-MARIANA, bun propriu	A1

**C. Partea III. SARCINI .**

Inscrieri privind dezmembramintele dreptului de proprietate, drepturi reale de garanție și sarcini	Referințe
NU SUNT	

**Teren**

Nr cadastral	Suprafața (mp)*	Observații / Referințe
50476	3.623	

\* Suprafața este determinată în planul de proiecție Stereo 70.

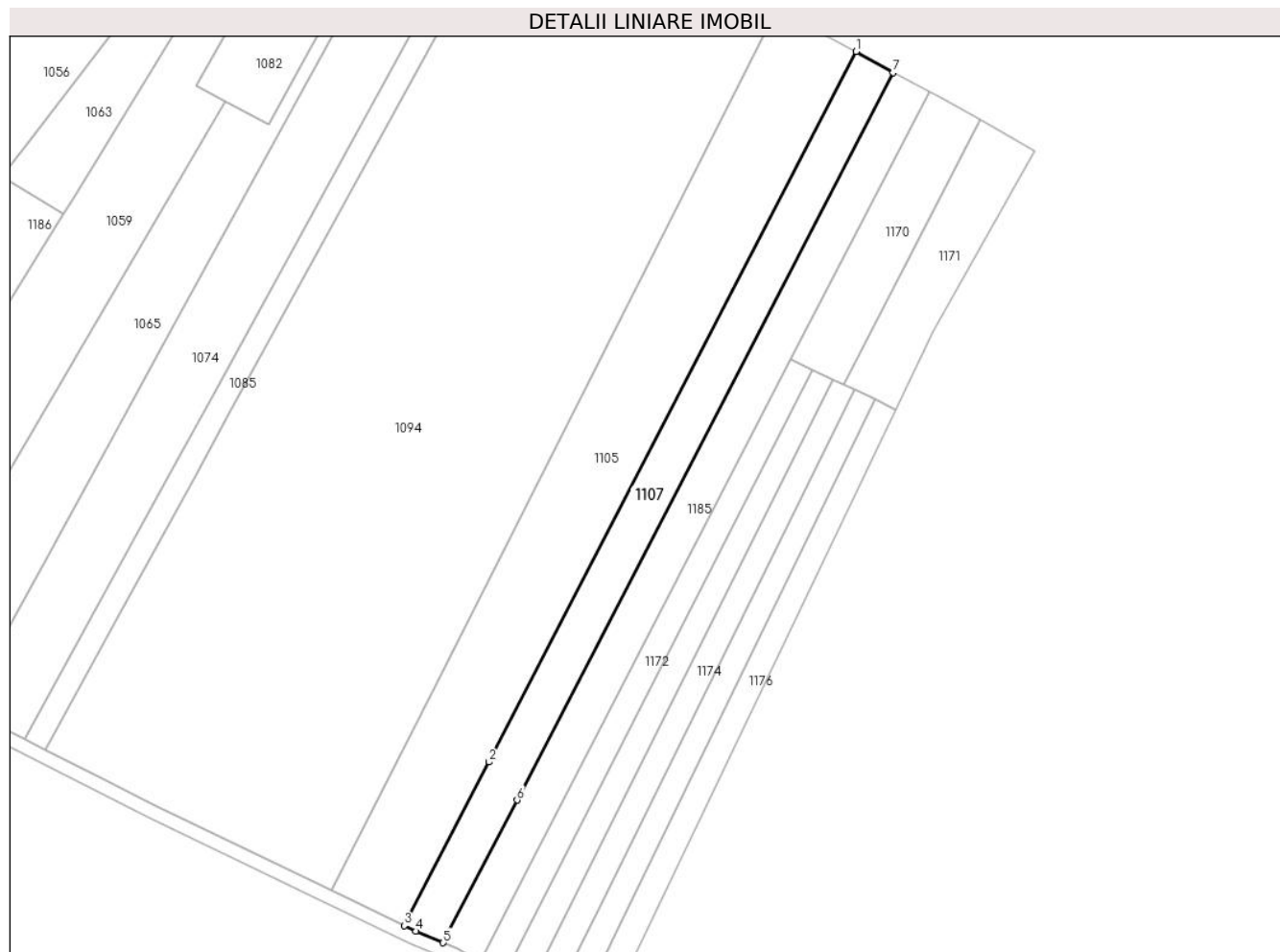

**Date referitoare la teren**

Crt	Categorie folosință	Intravilan	Suprafața (mp)	Tarla	Parcelă	Nr. topo	Observații / Referințe
1	arabil	DA	2.986	31/1	337/3	-	
2	arabil	DA	637	31/1	333/2	-	

**Lungime Segmente**

1) Valorile lungimilor segmentelor sunt obținute din proiecție în plan.

Punct început	X / Y	Punct sfârșit	X / Y	Lungime segment (** (m))
1	609.031,902 725.516,609	2	608.923,72 725.307,548	235.393
2	608.923,72 725.307,548	3	608.898,798 725.259,387	54.227
3	608.898,798 725.259,387	4	608.902,206 725.257,751	3.78
4	608.902,206 725.257,751	5	608.910,31 725.254,359	8.785

Punct început	X / Y	Punct sfârșit	X / Y	Lungime segment (** (m)
5	608.910,31 725.254,359	6	608.932,036 725.296,345	47.274
6	608.932,036 725.296,345	7	609.042,815 725.510,425	241.044
7	609.042,815 725.510,425	1	609.031,902 725.516,609	12.543

\*\* Lungimile segmentelor sunt determinate în planul de proiecție Stereo 70 și sunt rotunjite la 1 milimetru.

\*\*\* Distanța dintre puncte este formată din segmente cumulate ce sunt mai mici decât valoarea 1 milimetru.



**DATE DESPRE IMOBILUL NR. 1170**

Oficiul de Cadastru și Publicitate Imobiliară BOTOSANI  
Biroul de Cadastru și Publicitate Imobiliară Dorohoi

**A. Partea I. Descrierea imobilului**

TEREN Intravilan

Adresa: Loc. Popeni, Jud. Botosani

Nr. Crt	Nr cadastral Nr. topografic	Suprafața* (mp)	Observații / Referințe
A1	53681	1.500	Sector cadastral:30 Teren neimprejmuit; Diferenta de suprafata se afla la ID 1182.

**B. Partea II. Proprietari și acte**

Inscrieri privitoare la dreptul de proprietate și alte drepturi reale		Referințe
<b>24095 / 05/08/2024</b>		
Hotarare Judecatoreasca nr. 553, din 05/04/2013 emis de JUDECATORIA DOROHOI;		
B2	Intabulare, drept de PROPRIETATE, dobandit prin Hotarare Judecatoreasca, cota actuala 1/1, cota initiala 1/1 1) IFTINCA AURICA, bun propriu	A1

**C. Partea III. SARCINI .**

Inscrieri privind dezmembramintele dreptului de proprietate, drepturi reale de garanție și sarcini	Referințe
NU SUNT	

**Anexa Nr. 1 La Partea I****Teren**

Nr cadastral	Suprafața (mp)*	Observații / Referințe
53681	1.500	Diferența de suprafața se afla la ID 1182.

\* Suprafața este determinată în planul de proiecție Stereo 70.

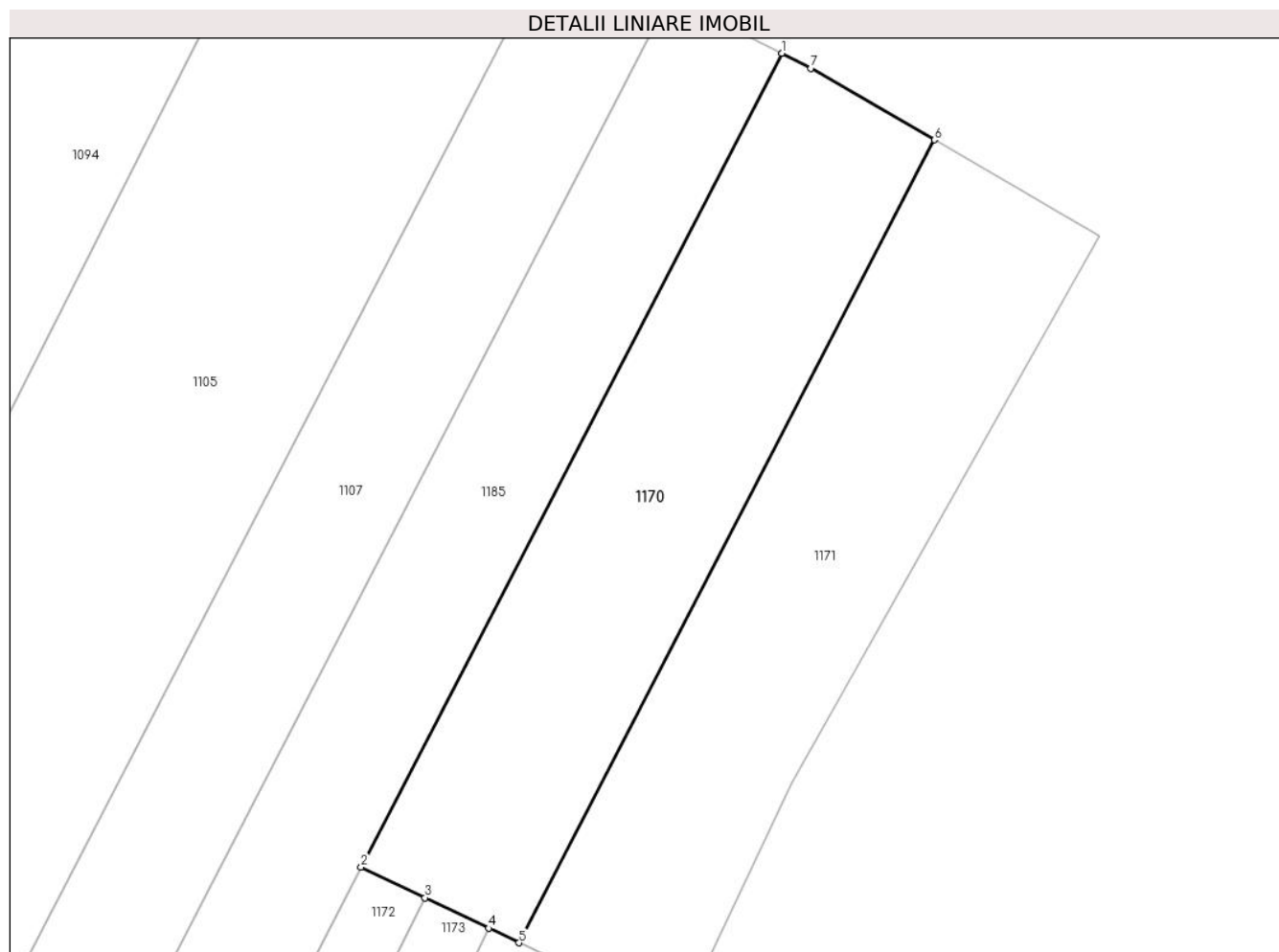
**Date referitoare la teren**

Crt	Categorie folosință	Intra vilan	Suprafața (mp)	Tarla	Parcelă	Nr. topo	Observații / Referințe
1	arabil	DA	1.500	31/1	337/15	-	

**Lungime Segmente**

1) Valorile lungimilor segmentelor sunt obținute din proiecție în plan.

Punct început	X / Y	Punct sfârșit	X / Y	Lungime segment (** (m)
1	609.053,608 725.504,851	2	609.012,791 725.425,974	88.812
2	609.012,791 725.425,974	3	609.018,998 725.423,003	6.881
3	609.018,998 725.423,003	4	609.025,172 725.420,047	6.845
4	609.025,172 725.420,047	5	609.028,125 725.418,634	3.274
5	609.028,125 725.418,634	6	609.068,394 725.496,454	87.622

Punct început	X / Y	Punct sfârşit	X / Y	Lungime segment (** (m)
6	609.068,394 725.496,454	7	609.056,435 725.503,391	13.825
7	609.056,435 725.503,391	1	609.053,608 725.504,851	3.182

\*\* Lungimile segmentelor sunt determinate în planul de proiecţie Stereo 70 şi sunt rotunjite la 1 milimetru.

\*\*\* Distanţa dintre puncte este formată din segmente cumulate ce sunt mai mici decât valoarea 1 milimetru.





**DATE DESPRE IMOBILUL NR. 1171**

Oficiul de Cadastru și Publicitate Imobiliară BOTOSANI  
Biroul de Cadastru și Publicitate Imobiliară Dorohoi

**A. Partea I. Descrierea imobilului**

TEREN Necunoscut

Adresa: Loc. Popeni, Jud. Botosani

Nr. Crt	Nr cadastral Nr. topografic	Suprafața* (mp)	Observații / Referințe
A1	53673	1.500	Sector cadastral:30 Teren neimprejmuit; Diferenta de suprafata de suprafata se afla la ID 1183.

**B. Partea II. Proprietari și acte**

Inscrieri privitoare la dreptul de proprietate și alte drepturi reale	Referințe
<b>24092 / 05/08/2024</b>	
Hotarare Judecatoreasca nr. 553, succesiune, din 05/04/2013 emis de JUDECĂTORIA DOROHOI, Dosar 3909/222/2011 (hotarare judecatoreasca nr f.n., îndreptare eroare materială din 22.06.2023, emis de JUDECĂTORIA DOROHOI);	
B2	A1
Intabulare, drept de PROPRIETATE, dobandit prin Hotarare Judecatoreasca, cota actuala 1/1, cota initiala 1/1	
1) RADU MARIA	
2) RADU VALENTINA-ANDREEA, bun comun	

**C. Partea III. SARCINI .**

Inscrieri privind dezmembramintele dreptului de proprietate, drepturi reale de garanție și sarcini	Referințe
NU SUNT	

**Anexa Nr. 1 La Partea I****Teren**

Nr cadastral	Suprafața (mp)*	Observații / Referințe
53673	1.500	Diferenta de suprafata de suprafata se afla la ID 1183.

\* Suprafața este determinată în planul de proiecție Stereo 70.

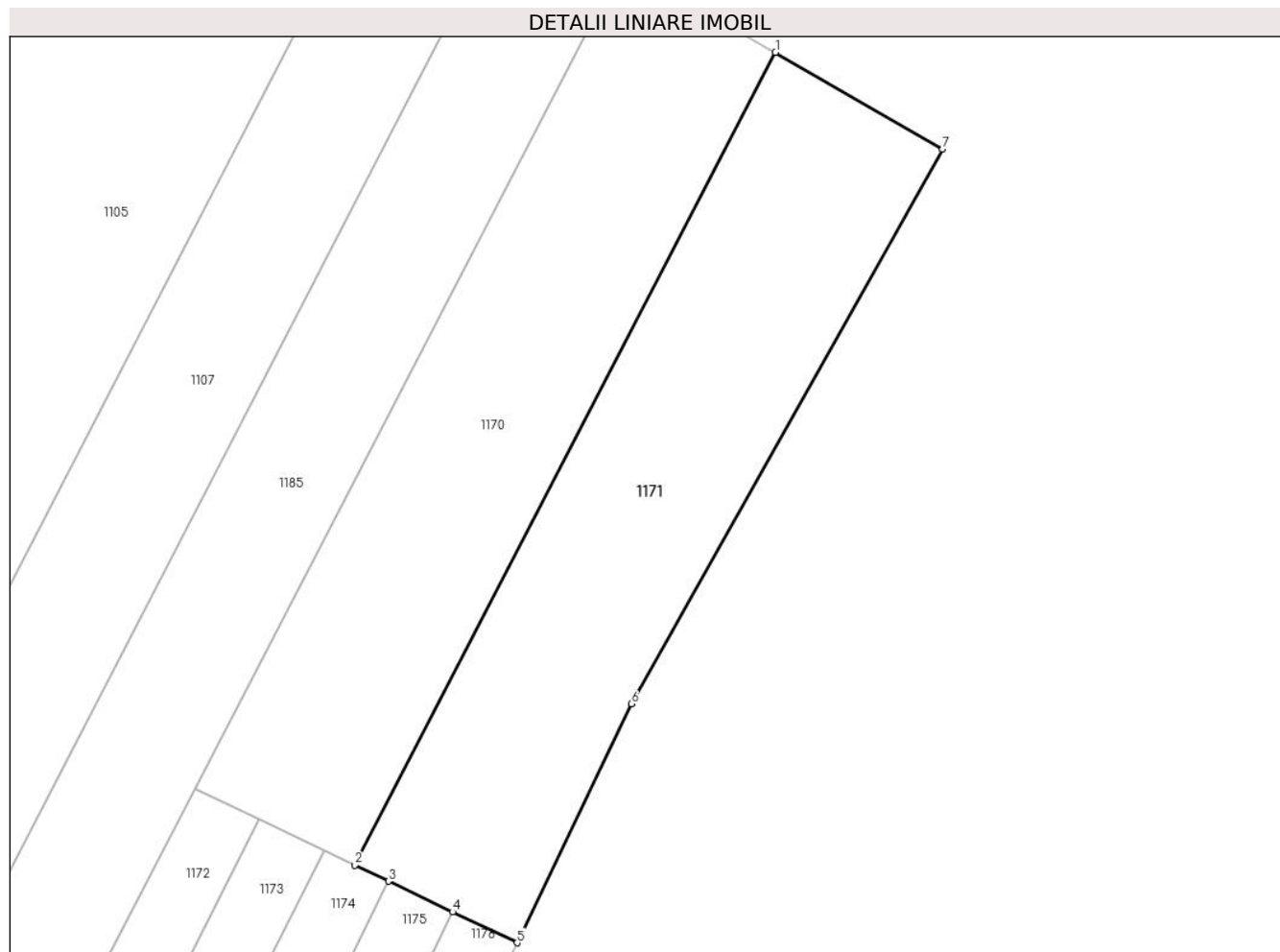
**Date referitoare la teren**

Crt	Categorie folosință	Intra vilan	Suprafața (mp)	Tarla	Parcelă	Nr. topo	Observații / Referințe
1	arabil	DA	1.300	31	337/15	-	
2	arabil	NU	200	31	337/15	-	

**Lungime Segmente**

1) Valorile lungimilor segmentelor sunt obținute din proiecție în plan.

Punct început	X / Y	Punct sfârșit	X / Y	Lungime segment (** (m)
1	609.068,394 725.496,454	2	609.028,125 725.418,634	87.622
2	609.028,125 725.418,634	3	609.031,336 725.417,096	3.56
3	609.031,336 725.417,096	4	609.037,48 725.414,155	6.812
4	609.037,48 725.414,155	5	609.043,648 725.411,202	6.838

Punct început	X / Y	Punct sfârșit	X / Y	Lungime segment (** (m)
5	609.043,648 725.411,202	6	609.054,608 725.434,095	25.381
6	609.054,608 725.434,095	7	609.084,383 725.487,178	60.863
7	609.084,383 725.487,178	1	609.068,394 725.496,454	18.485

\*\* Lungimile segmentelor sunt determinate în planul de proiecție Stereo 70 și sunt rotunjite la 1 milimetru.

\*\*\* Distanța dintre puncte este formată din segmente cumulate ce sunt mai mici decât valoarea 1 milimetru.



**DATE DESPRE IMOBILUL NR. 1172**

Oficiul de Cadastru și Publicitate Imobiliară BOTOSANI  
Biroul de Cadastru și Publicitate Imobiliară Dorohoi

**A. Partea I. Descrierea imobilului**

TEREN Intravilan

Adresa: Loc. Popeni, Jud. Botosani

Nr. Crt	Nr cadastral Nr. topografic	Suprafața* (mp)	Observații / Referințe
A1		1.500	Sector cadastral:30 Teren neimprijmuit; Diferenta de suprafata se afla la ID 1177.

**B. Partea II. Proprietari și acte**

Inscrieri privitoare la dreptul de proprietate și alte drepturi reale		Referințe
/		
Hotarare Judecatoreasca nr. 553, din 05/04/2013 emis de JUDECATORIA DOROHOI;		
B1	Intabulare, drept de PROPRIETATE, dobandit prin Hotarare Judecatoreasca, cota actuala 1/1 1) BRAI FILARETA, Lipsă CNP, bun propriu.	A1

**C. Partea III. SARCINI .**

Inscrieri privind dezmembramintele dreptului de proprietate, drepturi reale de garanție și sarcini	Referințe
NU SUNT	

**Teren**

Nr cadastral	Suprafața (mp)*	Observații / Referințe
	1.500	Diferenta de suprafata se afla la ID 1177.

\* Suprafața este determinată în planul de proiecție Stereo 70.

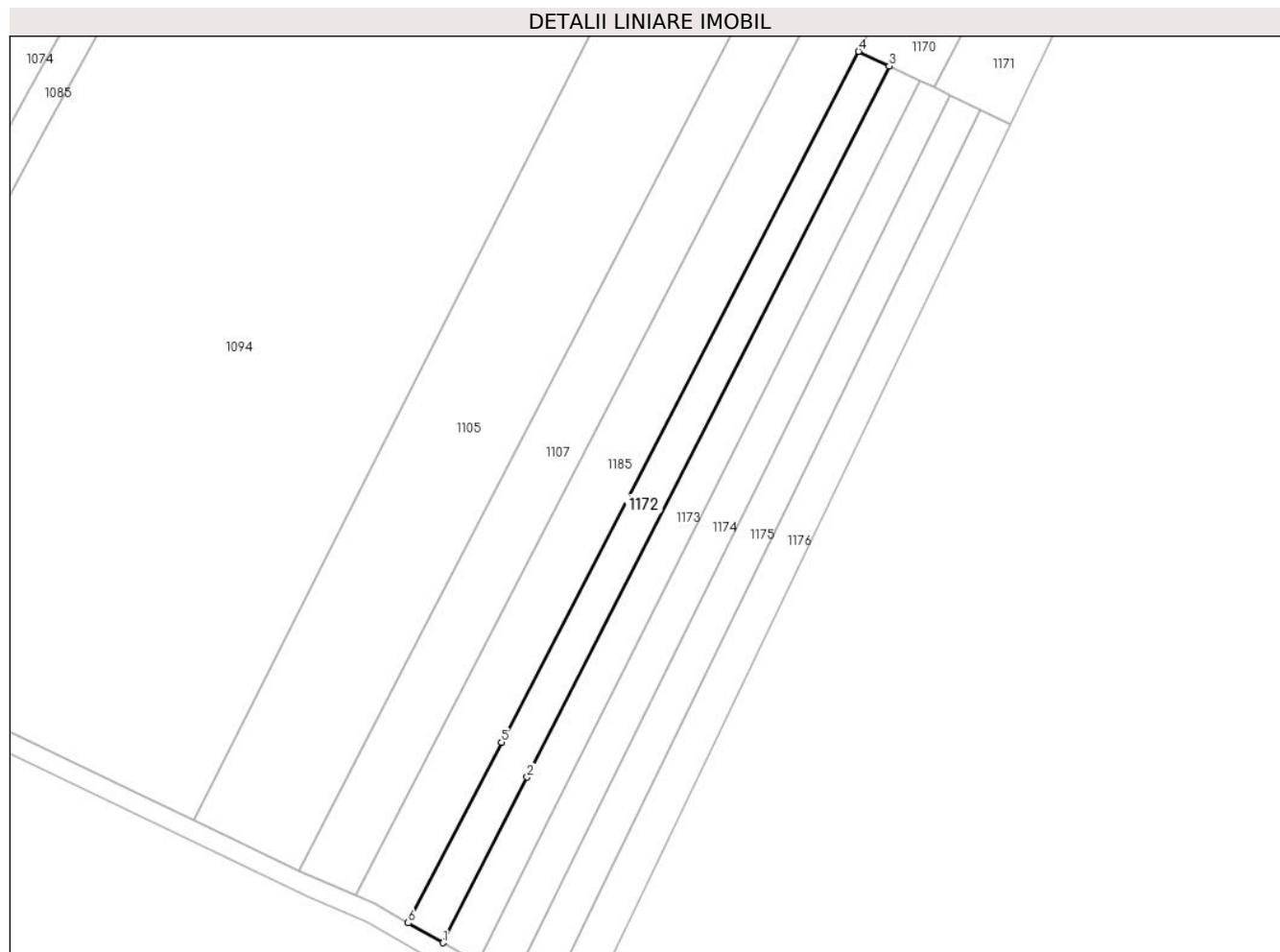

**Date referitoare la teren**

Crt	Categorie folosință	Intravilan	Suprafața (mp)	Tarla	Parcelă	Nr. topo	Observații / Referințe
1	arabil	DA	1.183	31/1	337/15	-	
2	arabil	DA	317	31/1	333/15	-	

**Lungime Segmente**

1) Valorile lungimilor segmentelor sunt obținute din proiecție în plan.

Punct început	X / Y	Punct sfârșit	X / Y	Lungime segment (** (m)
1	608.928,176 725.244,745	2	608.945,336 725.278,427	37.801
2	608.945,336 725.278,427	3	609.018,998 725.423,003	162.26
3	609.018,998 725.423,003	4	609.012,791 725.425,974	6.881
4	609.012,791 725.425,974	5	608.940,095 725.285,488	158.18

Punct început	X / Y	Punct sfârșit	X / Y	Lungime segment (** (m)
5	608.940,095 725.285,488	6	608.921,112 725.248,803	41.305
6	608.921,112 725.248,803	1	608.928,176 725.244,745	8.147

\*\* Lungimile segmentelor sunt determinate în planul de proiecție Stereo 70 și sunt rotunjite la 1 milimetru.

\*\*\* Distanța dintre puncte este formată din segmente cumulate ce sunt mai mici decât valoarea 1 milimetru.





**DATE DESPRE IMOBILUL NR. 1173**

Oficiul de Cadastru și Publicitate Imobiliară BOTOSANI  
Biroul de Cadastru și Publicitate Imobiliară Dorohoi

**A. Partea I. Descrierea imobilului**

TEREN Intravilan

Adresa: Loc. Popeni, Jud. Botosani

Nr. Crt	Nr cadastral Nr. topografic	Suprafața* (mp)	Observații / Referințe
A1		1.500	Sector cadastral:30 Teren neimprejmuit; Diferenta de suprafata se afla la ID 1178.

**B. Partea II. Proprietari și acte**

Inscrieri privitoare la dreptul de proprietate și alte drepturi reale		Referințe
/		
Hotarare Judecatoreasca nr. 553, din 05/04/2013 emis de JUDECATORIA DOROHOI;		
B1	Intabulare, drept de PROPRIETATE, dobandit prin Hotarare Judecatoreasca, cota actuala 1/1 1) RADU ELENA, Lipsă CNP, bun propriu.	A1

**C. Partea III. SARCINI .**

Inscrieri privind dezmembramintele dreptului de proprietate, drepturi reale de garanție și sarcini	Referințe
NU SUNT	

**Teren**

Nr cadastral	Suprafața (mp)*	Observații / Referințe
	1.500	Diferența de suprafața se afla la ID 1178.

\* Suprafața este determinată în planul de proiecție Stereo 70.



**Date referitoare la teren**

Crt	Categorie folosință	Intravilan	Suprafața (mp)	Tarla	Parcelă	Nr. topo	Observații / Referințe
1	arabil	DA	1.211	-	337/15	-	
2	arabil	DA	289	-	333/15	-	

**Lungime Segmente**

1) Valorile lungimilor segmentelor sunt obținute din proiecție în plan.

Punct început	X / Y	Punct sfârșit	X / Y	Lungime segment (** (m)
1	608.935,235 725.240,69	2	608.950,601 725.271,334	34.281
2	608.950,601 725.271,334	3	609.025,172 725.420,047	166.362
3	609.025,172 725.420,047	4	609.018,998 725.423,003	6.845
4	609.018,998 725.423,003	5	608.945,336 725.278,427	162.26

Punct început	X / Y	Punct sfârșit	X / Y	Lungime segment (** (m)
5	608.945,336 725.278,427	6	608.928,176 725.244,745	37.801
6	608.928,176 725.244,745	1	608.935,235 725.240,69	8.141

\*\* Lungimile segmentelor sunt determinate în planul de proiecție Stereo 70 și sunt rotunjite la 1 milimetru.

\*\*\* Distanța dintre puncte este formată din segmente cumulate ce sunt mai mici decât valoarea 1 milimetru.



**DATE DESPRE IMOBILUL NR. 1174**

Oficiul de Cadastru și Publicitate Imobiliară BOTOSANI  
Biroul de Cadastru și Publicitate Imobiliară Dorohoi

**A. Partea I. Descrierea imobilului**

TEREN Intravilan

Adresa: Loc. Popeni, Jud. Botosani

Nr. Crt	Nr cadastral Nr. topografic	Suprafața* (mp)	Observații / Referințe
A1		1.500	Sector cadastral:30 Teren neimprejmuit; Diferenta de suprafata se afla la ID 1179.

**B. Partea II. Proprietari și acte**

Inscrieri privitoare la dreptul de proprietate și alte drepturi reale		Referințe
/		
Hotarare Judecatoreasca nr. 553, din 05/04/2013 emis de JUDECATORIA DOROHOI;		
B1	Intabulare, drept de PROPRIETATE, dobandit prin Hotarare Judecatoreasca, cota actuala 1/1 1) RADU CONSTANTIN, Lipsă CNP, bun propriu.	A1

**C. Partea III. SARCINI .**

Inscrieri privind dezmembramintele dreptului de proprietate, drepturi reale de garanție și sarcini	Referințe
NU SUNT	

### Teren

Nr cadastral	Suprafața (mp)*	Observații / Referințe
	1.500	Diferenta de suprafata se afla la ID 1179.

\* Suprafața este determinată în planul de proiecție Stereo 70.

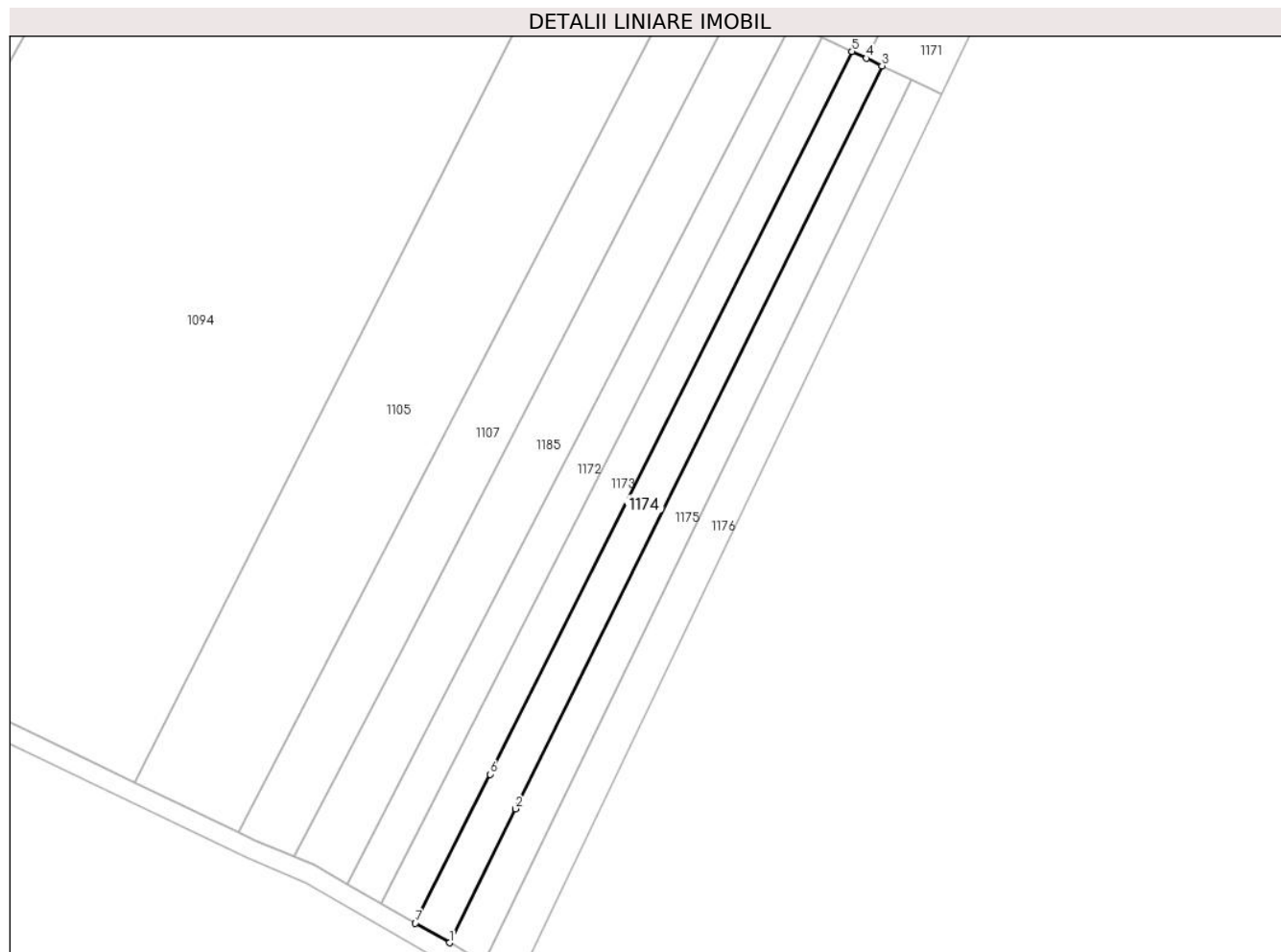

### Date referitoare la teren

Crt	Categorie folosință	Intravilan	Suprafața (mp)	Tarla	Parcelă	Nr. topo	Observații / Referințe
1	arabil	DA	1.240	-	337/15	-	
2	arabil	DA	260	-	333/15	-	

### Lungime Segmente

1) Valorile lungimilor segmentelor sunt obținute din proiecție în plan.

Punct început	X / Y	Punct sfârșit	X / Y	Lungime segment (** (m)
1	608.942,269 725.236,649	2	608.955,879 725.264,223	30.75
2	608.955,879 725.264,223	3	609.031,336 725.417,096	170.481
3	609.031,336 725.417,096	4	609.028,125 725.418,634	3.56
4	609.028,125 725.418,634	5	609.025,172 725.420,047	3.274

Punct început	X / Y	Punct sfârșit	X / Y	Lungime segment (** (m)
5	609.025,172 725.420,047	6	608.950,601 725.271,334	166.362
6	608.950,601 725.271,334	7	608.935,235 725.240,69	34.281
7	608.935,235 725.240,69	1	608.942,269 725.236,649	8.112

\*\* Lungimile segmentelor sunt determinate în planul de proiecție Stereo 70 și sunt rotunjite la 1 milimetru.

\*\*\* Distanța dintre puncte este formată din segmente cumulate ce sunt mai mici decât valoarea 1 milimetru.





**DATE DESPRE IMOBILUL NR. 1175**

Oficiul de Cadastru și Publicitate Imobiliară BOTOSANI  
Biroul de Cadastru și Publicitate Imobiliară Dorohoi

**A. Partea I. Descrierea imobilului**

TEREN Necunoscut

Adresa: Loc. Popeni, Jud. Botosani

Nr. Crt	Nr cadastral Nr. topografic	Suprafața* (mp)	Observații / Referințe
A1		1.500	Sector cadastral:30 Teren neimprejmuit; Diferenta de suprafata se afla la ID 1180.

**B. Partea II. Proprietari și acte**

Inscrieri privitoare la dreptul de proprietate și alte drepturi reale		Referințe
/		
Hotarare Judecatoreasca nr. 553, din 05/04/2013 emis de JUDECATORIA DORHOI;		
B1	Intabulare, drept de PROPRIETATE, dobandit prin Hotarare Judecatoreasca, cota actuala 1/1 1) RADU VASILE, Lipsă CNP, bun propriu.	A1

**C. Partea III. SARCINI .**

Inscrieri privind dezmembramintele dreptului de proprietate, drepturi reale de garanție și sarcini	Referințe
NU SUNT	

**Teren**

Nr cadastral	Suprafața (mp)*	Observații / Referințe
	1.500	Diferenta de suprafata se afla la ID 1180.

\* Suprafața este determinată în planul de proiecție Stereo 70.

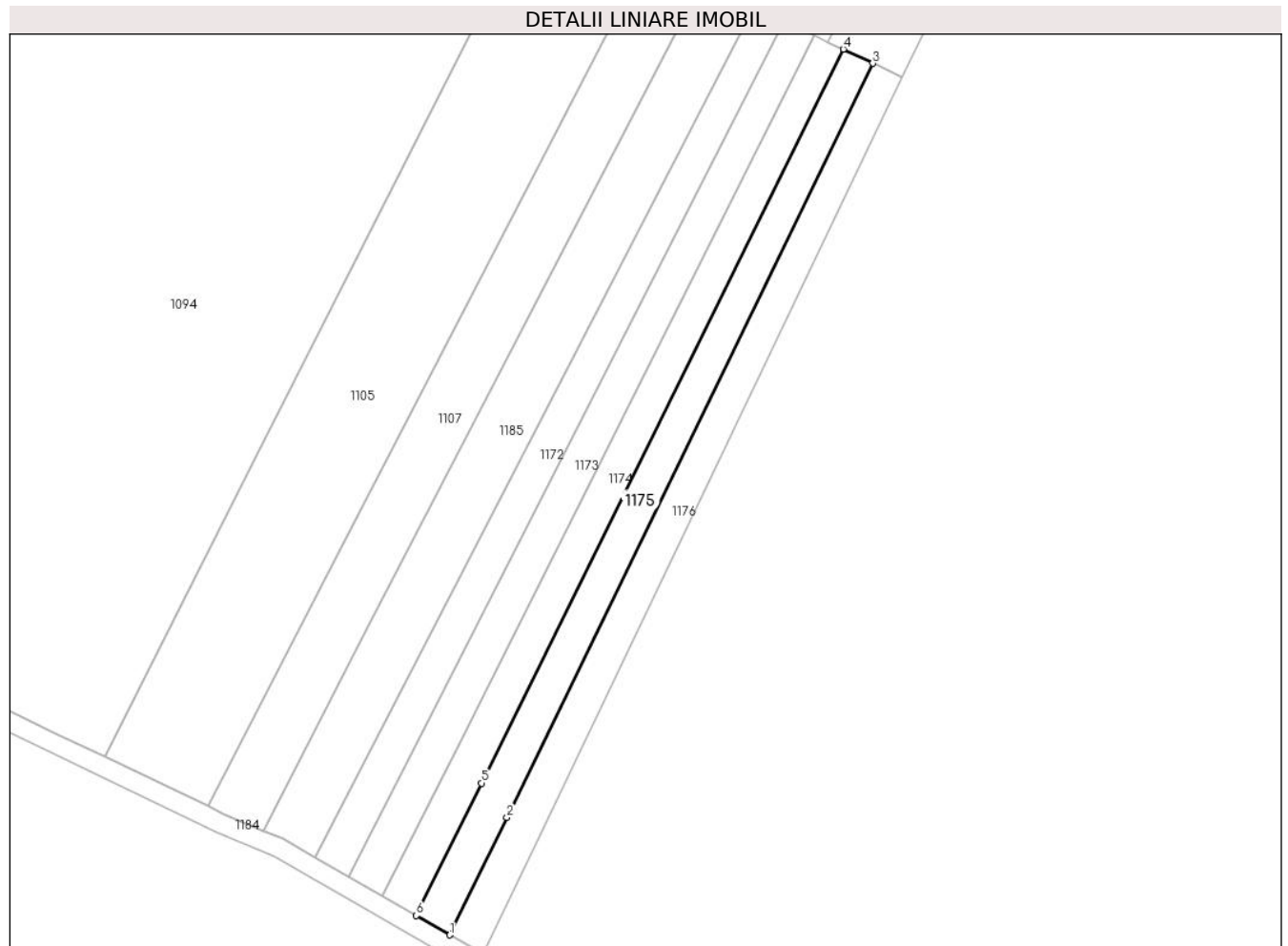

**Date referitoare la teren**

Crt	Categorie folosință	Intra vilan	Suprafața (mp)	Tarla	Parcelă	Nr. topo	Observații / Referințe
1	arabil	DA	1.185	31/1	337/15	-	
2	arabil	DA	180	31/1	333/15	-	
3	arabil	NU	52	31/1	333/15	-	
4	arabil	NU	83	31/1	337/15	-	

**Lungime Segmente**

1) Valorile lungimilor segmentelor sunt obținute din proiecție în plan.

Punct început	X / Y	Punct sfârșit	X / Y	Lungime segment (** (m)
1	608.949,286 725.232,618	2	608.961,174 725.257,09	27.207
2	608.961,174 725.257,09	3	609.037,48 725.414,155	174.62
3	609.037,48 725.414,155	4	609.031,336 725.417,096	6.812

Punct început	X / Y	Punct sfârșit	X / Y	Lungime segment (** (m)
4	609.031,336 725.417,096	5	608.955,879 725.264,223	170.481
5	608.955,879 725.264,223	6	608.942,269 725.236,649	30.75
6	608.942,269 725.236,649	1	608.949,286 725.232,618	8.092

\*\* Lungimile segmentelor sunt determinate în planul de proiecție Stereo 70 și sunt rotunjite la 1 milimetru.

\*\*\* Distanța dintre puncte este formată din segmente cumulate ce sunt mai mici decât valoarea 1 milimetru.



**DATE DESPRE IMOBILUL NR. 1176**

Oficiul de Cadastru și Publicitate Imobiliară BOTOSANI  
Biroul de Cadastru și Publicitate Imobiliară Dorohoi

**A. Partea I. Descrierea imobilului**

TEREN Necunoscut

Adresa: Loc. Popeni, Jud. Botosani

Nr. Crt	Nr cadastral Nr. topografic	Suprafața* (mp)	Observații / Referințe
A1		1.500	Sector cadastral:30 Teren neimprejmuit; Diferenta de suprafata se afla la ID 1181.

**B. Partea II. Proprietari și acte**

Inscrieri privitoare la dreptul de proprietate și alte drepturi reale		Referințe
/		
Hotarare Judecatoreasca nr. 553, din 05/04/2013 emis de JUDECATORIA DOROHOI;		
B1	Intabulare, drept de PROPRIETATE, dobandit prin Hotarare Judecatoreasca, cota actuala 1/1 1) RADU MARIA	A1

**C. Partea III. SARCINI .**

Inscrieri privind dezmembramintele dreptului de proprietate, drepturi reale de garanție și sarcini	Referințe
NU SUNT	

**Anexa Nr. 1 La Partea I****Teren**

Nr cadastral	Suprafața (mp)*	Observații / Referințe
	1.500	Diferenta de suprafata se afla la ID 1181.

\* Suprafața este determinată în planul de proiecție Stereo 70.

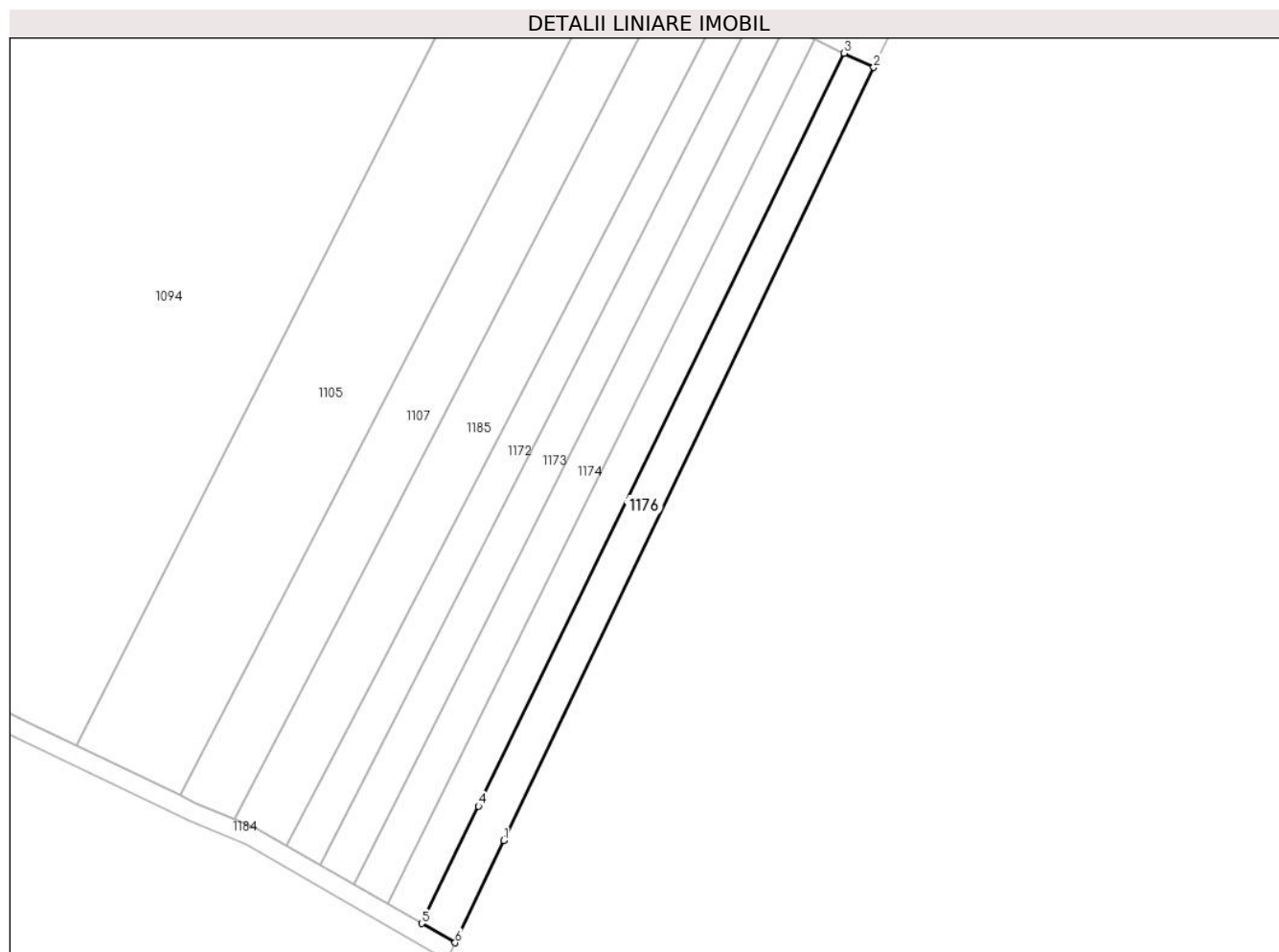
**Date referitoare la teren**

Crt	Categorie folosință	Intravilan	Suprafața (mp)	Tarla	Parcelă	Nr. topo	Observații / Referințe
1	arabil	NU	1.080	31/1	337/15	-	
2	arabil	NU	200	-	333/15	-	
3	arabil	DA	220	31/1	337/15	-	

**Lungime Segmente**

1) Valorile lungimilor segmentelor sunt obținute din proiecție în plan.

Punct început	X / Y	Punct sfârșit	X / Y	Lungime segment (** (m)
1	608.966,462 725.249,966	2	609.043,648 725.411,202	178.759
2	609.043,648 725.411,202	3	609.037,48 725.414,155	6.838
3	609.037,48 725.414,155	4	608.961,174 725.257,09	174.62
4	608.961,174 725.257,09	5	608.949,286 725.232,618	27.207

Punct început	X / Y	Punct sfârșit	X / Y	Lungime segment (** (m)
5	608.949,286 725.232,618	6	608.956,244 725.228,621	8.024
6	608.956,244 725.228,621	1	608.966,462 725.249,966	23.665

\*\* Lungimile segmentelor sunt determinate în planul de proiecție Stereo 70 și sunt rotunjite la 1 milimetru.

\*\*\* Distanța dintre puncte este formată din segmente cumulate ce sunt mai mici decât valoarea 1 milimetru.





**DATE DESPRE IMOBILUL NR. 1184**

Oficiul de Cadastru și Publicitate Imobiliară BOTOSANI  
Biroul de Cadastru și Publicitate Imobiliară Dorohoi

**A. Partea I. Descrierea imobilului**

TEREN Intravilan

Adresa: Loc. Popeni, Jud. Botosani

Nr. Crt	Nr cadastral Nr. topografic	Suprafața* (mp)	Observații / Referințe
A1		2.260	Sector cadastral:30 Teren neimprejmut;

**B. Partea II. Proprietari și acte**

Inscrieri privitoare la dreptul de proprietate și alte drepturi reale		Referințe
/		
Act Normativ nr. 7, din 13/03/1996 emis de Parlamentul Romaniei;		
B1	Inscrierea provizorie, drept de PROPRIETATE, dobandit prin Lege, cota actuala 1/1 1) NEIDENTIFICAT NEIDENTIFICAT	A1
Act Normativ nr. 7., din 13/03/1996 emis de Parlamentul Romaniei ;		
B2	Se notează mențiunea de proprietar neidentificat, rezervă la dispoziția comisiei de fond funciar.	A1

**C. Partea III. SARCINI .**

Inscrieri privind dezmembramintele dreptului de proprietate, drepturi reale de garanție și sarcini	Referințe
NU SUNT	



Punct început	X / Y	Punct sfârșit	X / Y	Lungime segment	Punct început	X / Y	Punct sfârșit	X / Y	Lungime segment	Punct început	X / Y	Punct sfârșit	X / Y	Lungime segment
19	608.474,737 725.474,873	20	608.471,184 725.476,827	4.055	20	608.471,184 725.476,827	21	608.462,488 725.481,61	9.925	21	608.462,488 725.481,61	22	608.455,411 725.485,502	8.077
22	608.455,411 725.485,502	23	608.450,14 725.483,837	5.528	23	608.450,14 725.483,837	24	608.472,868 725.471,336	25.939	24	608.472,868 725.471,336	25	608.528,446 725.443,124	62.328
25	608.528,446 725.443,124	26	608.606,312 725.402,78	87.697	26	608.606,312 725.402,78	27	608.632,55 725.389,52	29.398	27	608.632,55 725.389,52	28	608.666,969 725.371,464	38.868
28	608.666,969 725.371,464	29	608.716,059 725.347,201	54.759	29	608.716,059 725.347,201	30	608.778,126 725.314,193	70.298	30	608.778,126 725.314,193	31	608.823,548 725.291,059	50.974
31	608.823,548 725.291,059	32	608.900,568 725.254,101	85.428	32	608.900,568 725.254,101	33	608.912,699 725.249,022	13.151	33	608.912,699 725.249,022	34	608.954,512 725.225,003	48.221
34	608.954,512 725.225,003	35	608.956,244 725.228,621	4.011	35	608.956,244 725.228,621	36	608.949,286 725.232,618	8.024	36	608.949,286 725.232,618	37	608.942,269 725.236,649	8.092
37	608.942,269 725.236,649	38	608.935,235 725.240,69	8.112	38	608.935,235 725.240,69	39	608.928,176 725.244,745	8.141	39	608.928,176 725.244,745	40	608.921,112 725.248,803	8.147
40	608.921,112 725.248,803	41	608.914,475 725.252,615	7.654	41	608.914,475 725.252,615	42	608.910,31 725.254,359	4.515	42	608.910,31 725.254,359	43	608.902,206 725.257,751	8.785
43	608.902,206 725.257,751	44	608.898,798 725.259,387	3.78	44	608.898,798 725.259,387	45	608.877,363 725.269,672	23.775	45	608.877,363 725.269,672	46	608.867,695 725.274,312	10.724
46	608.867,695 725.274,312	47	608.825,321 725.294,645	47.0	47	608.825,321 725.294,645	48	608.810,13 725.302,382	17.048	48	608.810,13 725.302,382	49	608.793,018 725.311,097	19.203
49	608.793,018 725.311,097	50	608.786,965 725.314,18	6.793	50	608.786,965 725.314,18	51	608.779,973 725.317,741	7.847	51	608.779,973 725.317,741	52	608.779,771 725.317,849	0.229
52	608.779,771 725.317,849	53	608.769,209 725.323,466	11.963	53	608.769,209 725.323,466	54	608.748,219 725.334,629	23.774	54	608.748,219 725.334,629	55	608.723,215 725.347,926	28.32
55	608.723,215 725.347,926	56	608.717,884 725.350,761	6.038	56	608.717,884 725.350,761	57	608.697,101 725.361,033	23.183	57	608.697,101 725.361,033	58	608.668,785 725.375,029	31.586
58	608.668,785 725.375,029	1	608.657,163 725.381,114	13.119										

\*\* Lungimile segmentelor sunt determinate în planul de proiecție Stereo 70 și sunt rotunjite la 1 milimetru.

\*\*\* Distanța dintre puncte este formată din segmente cumulate ce sunt mai mici decât valoarea 1 milimetru.



**DATE DESPRE IMOBILUL NR. 1185**

Oficiul de Cadastru și Publicitate Imobiliară BOTOSANI  
Biroul de Cadastru și Publicitate Imobiliară Dorohoi

**A. Partea I. Descrierea imobilului**

TEREN Intravilan

Adresa: Loc. Popeni, Jud. Botosani

Nr. Crt	Nr cadastral Nr. topografic	Suprafața* (mp)	Observații / Referințe
A1		3.500	Sector cadastral:30 Teren neimprejmuit; Diferenta de suprafata se afla la ID 912.

**B. Partea II. Proprietari și acte**

Inscrieri privitoare la dreptul de proprietate și alte drepturi reale		Referințe
/		
Act Administrativ nr. 130132, din 28/12/2002 emis de Comisia Judeteana Botosani;		
B1	Intabulare, drept de PROPRIETATE, dobandit prin Reconstituire, cota actuala 1/1 1) RADU GHEORGHE, Lipsă CNP, bun propriu.	A1

**C. Partea III. SARCINI .**

Inscrieri privind dezmembramintele dreptului de proprietate, drepturi reale de garanție și sarcini	Referințe
NU SUNT	

**Teren**

Nr cadastral	Suprafața (mp)*	Observații / Referințe
	3.500	Diferența de suprafața se afla la ID 912.

\* Suprafața este determinată în planul de proiecție Stereo 70.

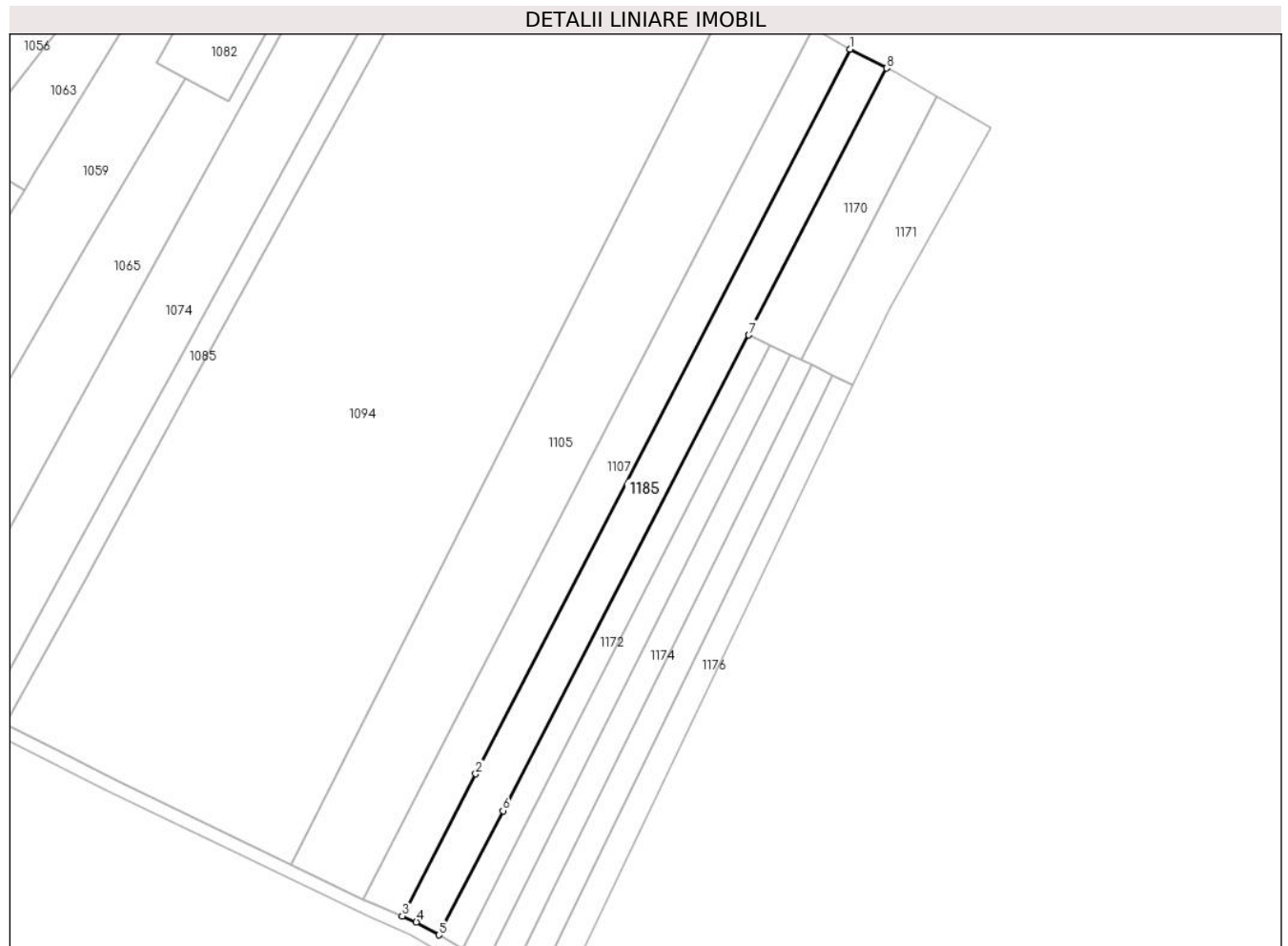

**Date referitoare la teren**

Crt	Categorie folosință	Intravilan	Suprafața (mp)	Tarla	Parcelă	Nr. topo	Observații / Referințe
1	arabil	DA	2.964	31/1	337/15	-	
2	arabil	DA	536	31/1	333/15	-	

**Lungime Segmente**

1) Valorile lungimilor segmentelor sunt obținute din proiecție în plan.

Punct început	X / Y	Punct sfârșit	X / Y	Lungime segment (** (m))
1	609.042,815 725.510,425	2	608.932,036 725.296,345	241.044
2	608.932,036 725.296,345	3	608.910,31 725.254,359	47.274
3	608.910,31 725.254,359	4	608.914,475 725.252,615	4.515
4	608.914,475 725.252,615	5	608.921,112 725.248,803	7.654

Punct început	X / Y	Punct sfârșit	X / Y	Lungime segment (** (m)
5	608.921,112 725.248,803	6	608.940,095 725.285,488	41.305
6	608.940,095 725.285,488	7	609.012,791 725.425,974	158.18
7	609.012,791 725.425,974	8	609.053,608 725.504,851	88.812
8	609.053,608 725.504,851	1	609.042,815 725.510,425	12.147

\*\* Lungimile segmentelor sunt determinate în planul de proiecție Stereo 70 și sunt rotunjite la 1 milimetru.

\*\*\* Distanța dintre puncte este formată din segmente cumulate ce sunt mai mici decât valoarea 1 milimetru.





**DATE DESPRE IMOBILUL NR. 1186**

Oficiul de Cadastru și Publicitate Imobiliară BOTOSANI  
Biroul de Cadastru și Publicitate Imobiliară Dorohoi

**A. Partea I. Descrierea imobilului**

TEREN Intravilan

Adresa: Loc. Popeni, Jud. Botosani

Nr. Crt	Nr cadastral Nr. topografic	Suprafața* (mp)	Observații / Referințe
A1		3.600	Sector cadastral:30 Teren neimprejmuit;

**B. Partea II. Proprietari și acte**

Inscrieri privitoare la dreptul de proprietate și alte drepturi reale		Referințe
/		
Act Administrativ nr. 30744, din 15/03/1994 emis de Comisia Judeteana Botosani;		
B1	Intabulare, drept de PROPRIETATE, dobandit prin Reconstituire, cota actuala 1/1 1) LEONTE GHEORGHE, Lipsă CNP, bun propriu.	A1

**C. Partea III. SARCINI .**

Inscrieri privind dezmembramintele dreptului de proprietate, drepturi reale de garanție și sarcini	Referințe
NU SUNT	

**Teren**

Nr cadastral	Suprafața (mp)*	Observații / Referințe
	3.600	

\* Suprafața este determinată în planul de proiecție Stereo 70.

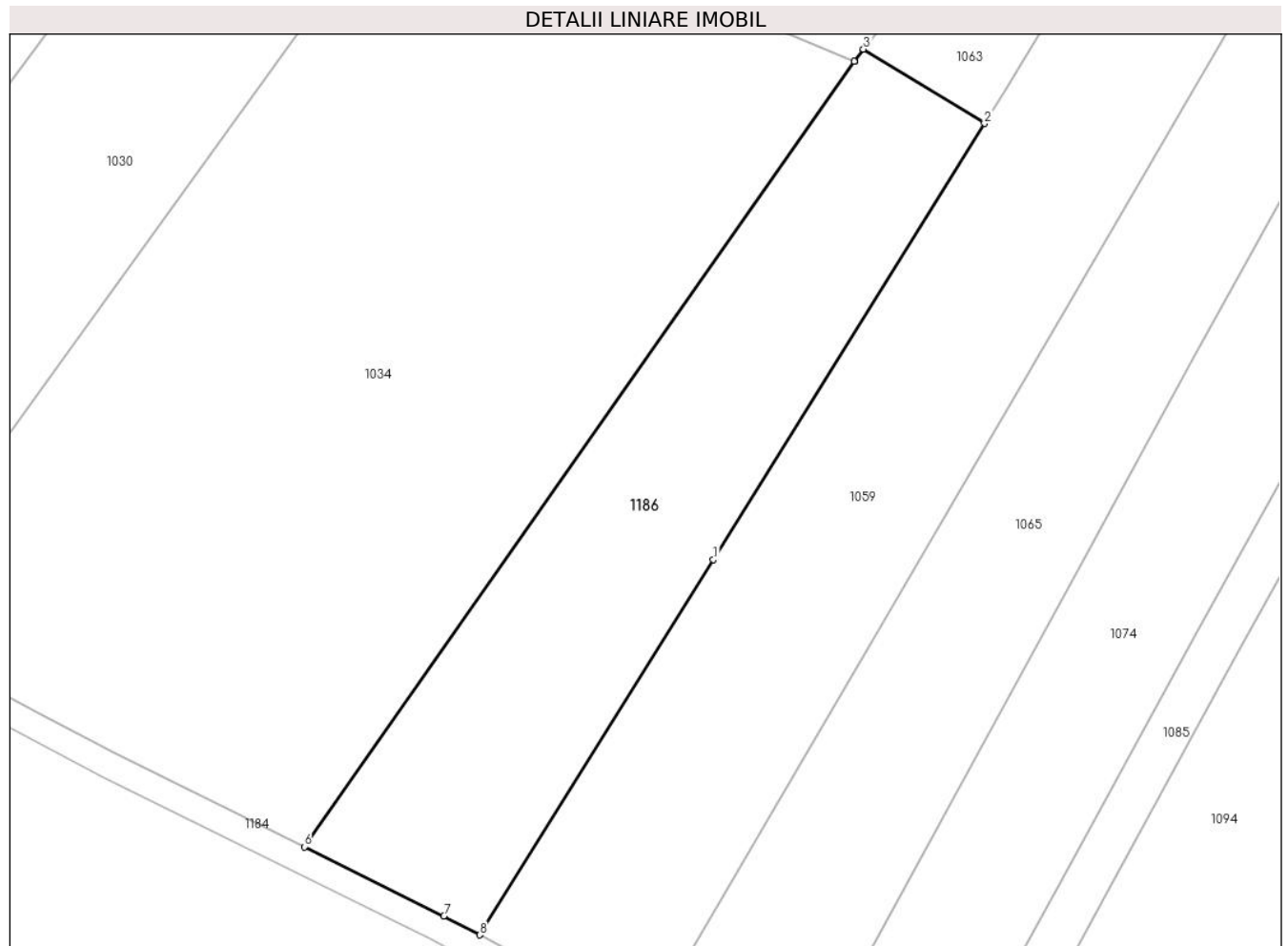

**Date referitoare la teren**

Crt	Categorie folosință	Intravilan	Suprafața (mp)	Tarla	Parcelă	Nr. topo	Observații / Referințe
1	arabil	DA	3.600	-	333/11	-	

**Lungime Segmente**

1) Valorile lungimilor segmentelor sunt obținute din proiecție în plan.

Punct început	X / Y	Punct sfârșit	X / Y	Lungime segment (** (m)
1	608.758,014 725.403,799	2	608.798,45 725.468,725	76.488
2	608.798,45 725.468,725	3	608.780,405 725.479,768	21.156
3	608.780,405 725.479,768	4	608.779,023 725.477,963	2.273
4	608.779,023 725.477,963	5	608.779,11 725.477,927	0.094
5	608.779,11 725.477,927	6	608.697,101 725.361,033	142.792

Punct început	X / Y	Punct sfârșit	X / Y	Lungime segment (** (m)
6	608.697,101 725.361,033	7	608.717,884 725.350,761	23.183
7	608.717,884 725.350,761	8	608.723,215 725.347,926	6.038
8	608.723,215 725.347,926	1	608.758,014 725.403,799	65.824

\*\* Lungimile segmentelor sunt determinate în planul de proiecție Stereo 70 și sunt rotunjite la 1 milimetru.

\*\*\* Distanța dintre puncte este formată din segmente cumulate ce sunt mai mici decât valoarea 1 milimetru.

