

**DATE DESPRE IMOBILUL NR. 23969**

Oficiul de Cadastru și Publicitate Imobiliară DOLJ
Biroul de Cadastru și Publicitate Imobiliară Craiova

A. Partea I. Descrierea imobilului

TEREN Intravilan

Adresa: Loc. Malu Mare, Jud. Dolj, T12, P38/1

Nr. Crt	Nr cadastral Nr. topografic	Suprafața* (mp)	Observații / Referințe
A1		9.578	Sector cadastral:10 Teren neimprejmuit;

B. Partea II. Proprietari și acte

Inscrieri privitoare la dreptul de proprietate și alte drepturi reale	Referințe
/	
Act Administrativ nr. Adeverinta nr. 28919, din 11/12/2025 emis de PRIMARIA MALU MARE;	
B1	Inscrierea posesiei, drept de PROPRIETATE, dobandit prin Lege, cota actuala 1/1, cota initiala 1/1
	1) NEIDENTIFICAT NEIDENTIFICAT, CIF:0000000000000
Act Normativ nr. Legea 7, din 13/03/1996 emis de PARLAMENTUL ROMANIEI (art.13);	
B2	Se noteaza mentiunea de proprietar neidentificat.

C. Partea III. SARCINI .

Inscrieri privind dezmembramintele dreptului de proprietate, drepturi reale de garanție și sarcini	Referințe
NU SUNT	

Teren

Nr cadastral	Suprafața (mp)*	Observații / Referințe
	9.578	

* Suprafața este determinată în planul de proiecție Stereo 70.

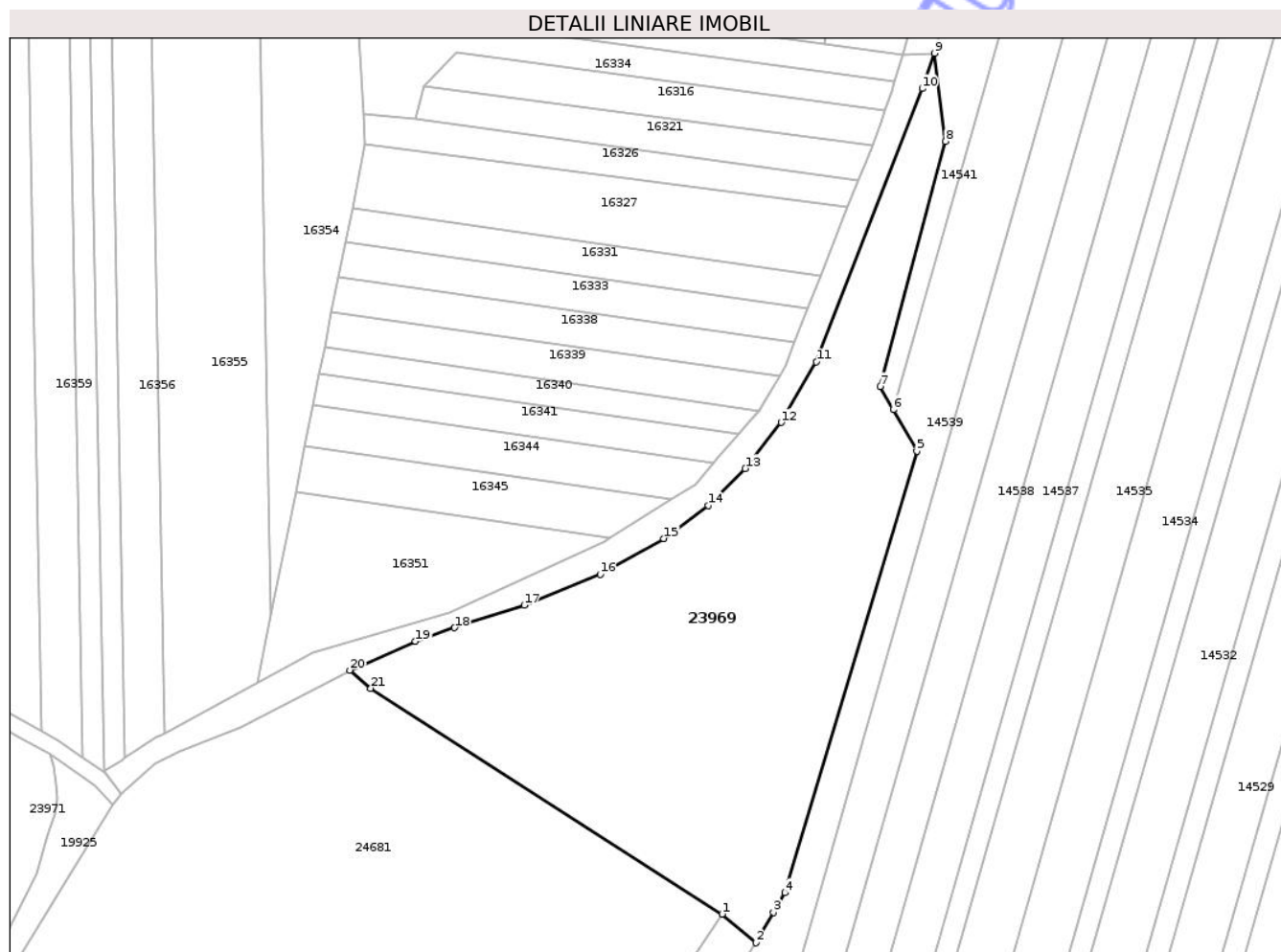

Date referitoare la teren

Crt	Categorie folosință	Intra vilan	Suprafața (mp)	Tarla	Parcelă	Nr. topo	Observații / Referințe
1	pasune	DA	9.578	12	38/1	-	

Lungime Segmente

1) Valorile lungimilor segmentelor sunt obținute din proiecție în plan.

Punct început	X / Y	Punct sfârșit	X / Y	Lungime segment (** (m)
1	407.917,686 308.436,502	2	407.926,027 308.429,4	10.955
3	407.930,404 308.436,934	4	407.933,208 308.441,761	5.582
5	407.965,87 308.551,065	6	407.960,076 308.561,287	11.75
7	407.956,8 308.567,065	8	407.973,013 308.627,69	62.755
9	407.970,243 308.649,476	10	407.967,23 308.640,723	9.257

Punct început	X / Y	Punct sfârșit	X / Y	Lungime segment (** (m)
2	407.926,027 308.429,4	3	407.930,404 308.436,934	8.713
4	407.933,208 308.441,761	5	407.965,87 308.551,065	114.08
6	407.960,076 308.561,287	7	407.956,8 308.567,065	6.642
8	407.973,013 308.627,69	9	407.970,243 308.649,476	21.961
10	407.967,23 308.640,723	11	407.941,019 308.573,101	72.524

Punct început	X / Y	Punct sfârșit	X / Y	Lungime segment (** (m)
11	407.941,019 308.573,101	12	407.932,306 308.558,122	17.329
13	407.923,456 308.546,724	14	407.914,257 308.537,571	12.977
15	407.903,227 308.529,43	16	407.887,484 308.520,566	18.067
17	407.868,675 308.512,923	18	407.851,431 308.507,339	18.126
19	407.841,783 308.503,951	20	407.825,527 308.496,853	17.738
21	407.830,718 308.492,356	1	407.917,686 308.436,502	103.359

Punct început	X / Y	Punct sfârșit	X / Y	Lungime segment (** (m)
12	407.932,306 308.558,122	13	407.923,456 308.546,724	14.43
14	407.914,257 308.537,571	15	407.903,227 308.529,43	13.709
16	407.887,484 308.520,566	17	407.868,675 308.512,923	20.303
18	407.851,431 308.507,339	19	407.841,783 308.503,951	10.226
20	407.825,527 308.496,853	21	407.830,718 308.492,356	6.868

** Lungimile segmentelor sunt determinate în planul de proiecție Stereo 70 și sunt rotunjite la 1 milimetru.

*** Distanța dintre puncte este formată din segmente cumulate ce sunt mai mici decât valoarea 1 milimetru.

Neutilizabil în Circuit Civil

**DATE DESPRE IMOBILUL NR. 24681**

Oficiul de Cadastru și Publicitate Imobiliară DOLJ
Biroul de Cadastru și Publicitate Imobiliară Craiova

A. Partea I. Descrierea imobilului

TEREN Intravilan

Adresa: Loc. Malu Mare, Jud. Dolj, T12, P52/1

Nr. Crt	Nr cadastral Nr. topografic	Suprafața* (mp)	Observații / Referințe
A1	30301	17.938	Sector cadastral:10 Teren neimprejmuit;

B. Partea II. Proprietari și acte

Inscrieri privitoare la dreptul de proprietate și alte drepturi reale		Referințe
23709 / 16/04/2010		
Act Normativ nr. 687BIS, din 18/09/2002 emis de PREFECTURA DOLJ (act normativ nr. 2902/30-04-1999 emis de PREFECTURA DOLJ; act administrativ nr. 21/28-06-2002 emis de CONS LOCAL MALU MARE; act administrativ nr. 35/16-03-1999 emis de CONSILIUL LOCAL MALU MARE; act administrativ nr. 75/30-11-2009 emis de CONSILIUL LOCAL MALU MARE; act administrativ nr. 293/11-03-2010 emis de INSTITUTIA PREFECTULUI JUDETUL DOLJ);		
B1	Intabulare, drept de PROPRIETATE, dobandit prin Lege, cota actuala 1/1, cota initiala 1/1 1) COMUNA MALU MARE , CIF:5002053	A1

C. Partea III. SARCINI

Inscrieri privind dezmembramintele dreptului de proprietate, drepturi reale de garanție și sarcini		Referințe
62984 / 28/09/2010		
Act Administrativ nr. hotararea nr 61, din 22/09/2010 emis de CJSDPAT DOLJ (hotararea nr 50 din 9.07.2010 - Consiliul Local Malu Mare, referat de legalitate nr 12938 din 27. 09.2010 - Institutia Prefectului Judetului Dolj);		
C3	Intabulare, drept de SUPERFICIE 1) SC RAT CRAIOVA , CIF:9999999999999, LIPSA CUI	A1

Teren

Nr cadastral	Suprafața (mp)*	Observații / Referințe
30301	17.938	

* Suprafața este determinată în planul de proiecție Stereo 70.



Date referitoare la teren

Crt	Categorie folosință	Intravilan	Suprafața (mp)	Tarla	Parcelă	Nr. topo	Observații / Referințe
1	curți constructii	DA	17.938	12	52/1	-	

Lungime Segmente

1) Valorile lungimilor segmentelor sunt obținute din proiecție în plan.

Punct început	X / Y	Punct sfârșit	X / Y	Lungime segment (** (m)
1	407.825,527 308.496,853	2	407.798,408 308.482,65	30.613
3	407.783,136 308.476,621	4	407.777,245 308.473,809	6.528
5	407.768,855 308.466,282	6	407.766,912 308.463,565	3.34
7	407.741,686 308.422,613	8	407.737,809 308.412,159	11.15
9	407.737,349 308.402,491	10	407.766,725 308.382,577	35.49

Punct început	X / Y	Punct sfârșit	X / Y	Lungime segment (** (m)
2	407.798,408 308.482,65	3	407.783,136 308.476,621	16.419
4	407.777,245 308.473,809	5	407.768,855 308.466,282	11.272
6	407.766,912 308.463,565	7	407.741,686 308.422,613	48.098
8	407.737,809 308.412,159	9	407.737,349 308.402,491	9.679
10	407.766,725 308.382,577	11	407.868,268 308.314,828	122.069

Punct început	X / Y	Punct sfârșit	X / Y	Lungime segment (** (m)
11	407.868,268 308.314,828	12	407.870,135 308.320,475	5.948
13	407.870,686 308.327,734	14	407.871,732 308.336,799	9.125
15	407.873,056 308.342,782	16	407.875,799 308.352,825	10.411
17	407.881,403 308.371,662	18	407.884,583 308.378,993	7.991
19	407.892,217 308.393,49	20	407.895,013 308.402,071	9.025
21	407.907,418 308.421,155	22	407.917,686 308.436,502	18.465
23	407.830,718 308.492,356	1	407.825,527 308.496,853	6.868

Punct început	X / Y	Punct sfârșit	X / Y	Lungime segment (** (m)
12	407.870,135 308.320,475	13	407.870,686 308.327,734	7.28
14	407.871,732 308.336,799	15	407.873,056 308.342,782	6.128
16	407.875,799 308.352,825	17	407.881,403 308.371,662	19.653
18	407.884,583 308.378,993	19	407.892,217 308.393,49	16.384
20	407.895,013 308.402,071	21	407.907,418 308.421,155	22.761
22	407.917,686 308.436,502	23	407.830,718 308.492,356	103.359

** Lungimile segmentelor sunt determinate în planul de proiecție Stereo 70 și sunt rotunjite la 1 milimetru.

*** Distanța dintre puncte este formată din segmente cumulate ce sunt mai mici decât valoarea 1 milimetru.

