



DATE DESPRE IMOBILUL NR. 10943

Oficiul de Cadastru și Publicitate Imobiliară DOLJ
Biroul de Cadastru și Publicitate Imobiliară Craiova

A. Partea I. Descrierea imobilului

TEREN Extravilan

Adresa: Jud. Dolj, Hc 1/1

Nr. Crt	Nr cadastral Nr. topografic	Suprafața* (mp)	Observații / Referințe
A1		958	Sector cadastral:33 Teren neimprejmuit;

B. Partea II. Proprietari și acte

Inscrieri privitoare la dreptul de proprietate și alte drepturi reale	Referințe
/	
Act Administrativ nr. Adeverinta de insusire nr.13443, din 22/10/2024 emis de PRIMARIA COMUNEI PODARI;	
B1	Inscrierea posesiei, drept de PROPRIETATE, dobandit prin Lege, cota actuala 1/1, cota initiala 1/1 1) NEIDENTIFICAT NEIDENTIFICAT, CIF:0000000000000
Act Normativ nr. Legea 7, din 13/03/1996 emis de PARLAMENTUL ROMÂNIEI (art.13);	
B2	Se notează mențiunea de proprietar neidentificat

C. Partea III. SARCINI .

Inscrieri privind dezmembramintele dreptului de proprietate, drepturi reale de garanție și sarcini	Referințe
NU SUNT	

Anexa Nr. 1 La Partea I

Teren

Nr cadastral	Suprafața (mp)*	Observații / Referințe
	958	

* Suprafața este determinată în planul de proiecție Stereo 70.

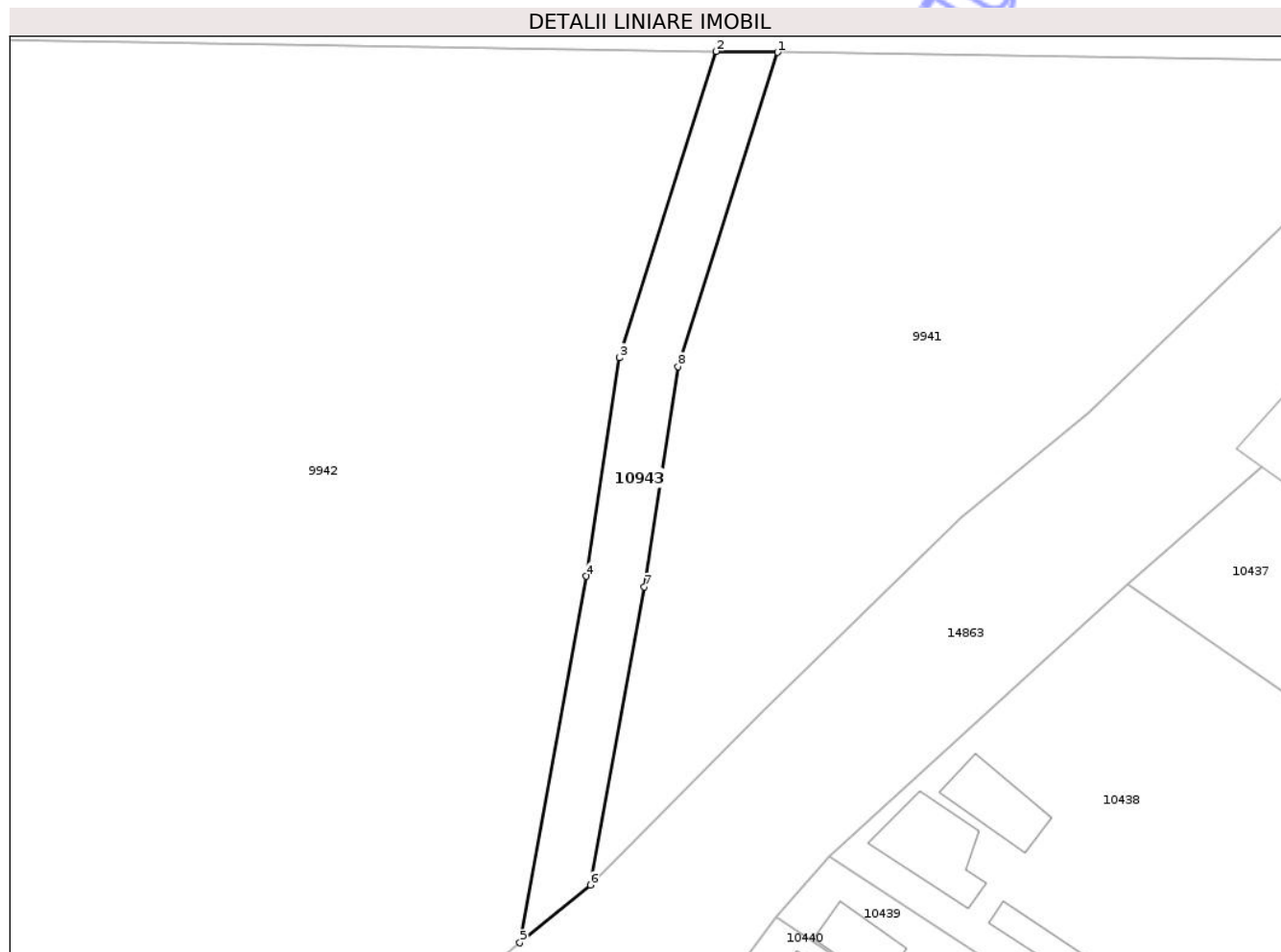

Date referitoare la teren

Crt	Categorie folosință	Intravilan	Suprafața (mp)	Tarla	Parcelă	Nr. topo	Observații / Referințe
1	curți constructii	NU	958	Hc 1/1	-	-	

Lungime Segmente

1) Valorile lungimilor segmentelor sunt obținute din proiecție în plan.

Punct început	X / Y	Punct sfârșit	X / Y	Lungime segment (** (m)
1	405.010,672 309.359,124	2	405.002,37 309.359,255	8.303
2	405.002,37 309.359,255	3	404.989,224 309.317,705	43.58
3	404.989,224 309.317,705	4	404.984,716 309.288,034	30.012
4	404.984,716 309.288,034	5	404.975,701 309.238,317	50.528
5	404.975,701 309.238,317	6	404.985,254 309.246,162	12.361

Punct început	X / Y	Punct sfârșit	X / Y	Lungime segment (** (m)
6	404.985,254 309.246,162	7	404.992,588 309.286,607	41.105
7	404.992,588 309.286,607	8	404.997,133 309.316,503	30.24
8	404.997,133 309.316,503	1	405.010,672 309.359,124	44.72

** Lungimile segmentelor sunt determinate în planul de proiecție Stereo 70 și sunt rotunjite la 1 milimetru.

*** Distanța dintre puncte este formată din segmente cumulate ce sunt mai mici decât valoarea 1 milimetru.

Neutilizabil în Circuitul Civil

**DATE DESPRE IMOBILUL NR. 9938**

Oficiul de Cadastru și Publicitate Imobiliară DOLJ
Biroul de Cadastru și Publicitate Imobiliară Craiova

A. Partea I. Descrierea imobilului

TEREN Extravilan

Adresa: Jud. Dolj, T5, P35

Nr. Crt	Nr cadastral Nr. topografic	Suprafața* (mp)	Observații / Referințe
A1	32330	7.311	Sector cadastral:33 Teren neimprejmuit;

B. Partea II. Proprietari și acte

Inscrieri privitoare la dreptul de proprietate și alte drepturi reale	Referințe
117591 / 23/06/2022	
Act Administrativ nr. HCL nr. 25, din 28/02/2017 emis de Consiliul Local Podari - Anexa la HCL nr. 25 (act administrativ nr proces verbal nr. A50 - nr. 53 din 04.01.2017, emis de MAN UM 01456 - Consiliul Local al Comunei Podari;act normativ nr Referat le legalitate nr. 2895 din 05.05.2017, emis de Guvernul Romaniei;act administrativ nr protocol nr. A51 - 37 din 04.01.2017, emis de MAN UM 01456 - Consiliul Local al Comunei Podari;act normativ nr HG 880 din 23.11.2016, emis de GUVERNUL ROMANIEI);	
B13	A1
Intabulare, drept de PROPRIETATE, dobandit prin Conventie, cota actuala 1/1, cota initiala 1/1 1) COMUNA PODARI, CIF:99999999999999, LIPSA CUI	

C. Partea III. SARCINI .

Inscrieri privind dezmembramintele dreptului de proprietate, drepturi reale de garanție și sarcini	Referințe
NU SUNT	

Anexa Nr. 1 La Partea I

Teren

Nr cadastral	Suprafața (mp)*	Observații / Referințe
32330	7.311	

* Suprafața este determinată în planul de proiecție Stereo 70.

DETALII LINIARE IMOBIL

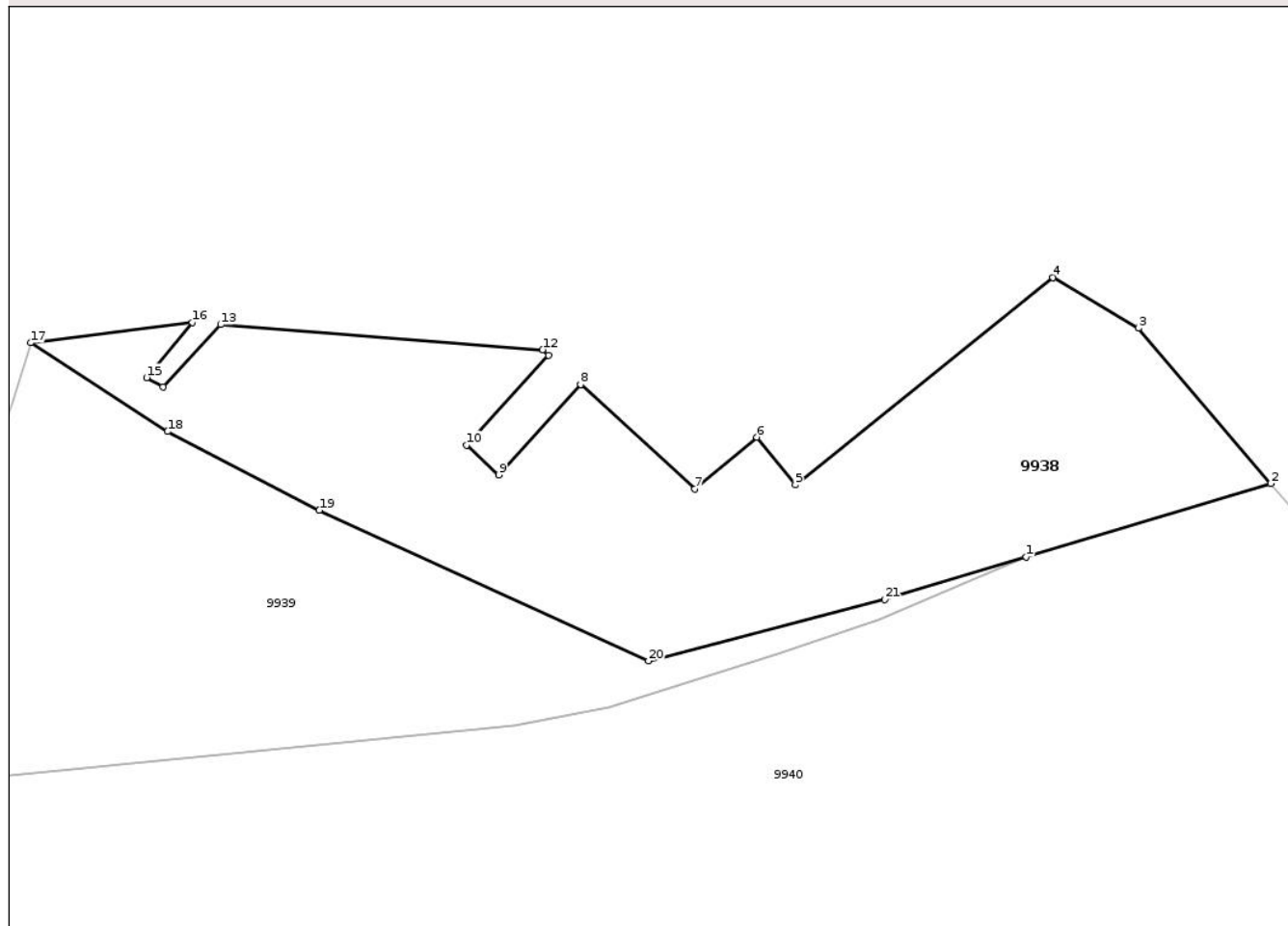

Date referitoare la teren

Crt	Categorie folosință	Intravilan	Suprafața (mp)	Tarla	Parcelă	Nr. topo	Observații / Referințe
1	pasune	NU	7.311	5	35	-	

Lungime Segmente

1) Valorile lungimilor segmentelor sunt obținute din proiecție în plan.

Punct început	X / Y	Punct sfârșit	X / Y	Lungime segment (** (m)
1	404.729,535 309.758,329	2	404.775,355 309.772,085	47.84
3	404.750,561 309.801,156	4	404.734,593 309.810,628	18.566
5	404.686,34 309.771,82	6	404.679,13 309.780,78	11.501
7	404.667,497 309.771,078	8	404.646,128 309.790,609	28.95
9	404.630,746 309.773,72	10	404.624,72 309.779,281	8.2

Punct început	X / Y	Punct sfârșit	X / Y	Lungime segment (** (m)
2	404.775,355 309.772,085	3	404.750,561 309.801,156	38.208
4	404.734,593 309.810,628	5	404.686,34 309.771,82	61.923
6	404.679,13 309.780,78	7	404.667,497 309.771,078	15.148
8	404.646,128 309.790,609	9	404.630,746 309.773,72	22.844
10	404.624,72 309.779,281	11	404.640,076 309.796,141	22.805

Punct început	X / Y	Punct sfârșit	X / Y	Lungime segment (** (m)
11	404.640,076 309.796,141	12	404.638,978 309.797,144	1.487
13	404.578,697 309.801,84	14	404.567,88 309.790,21	15.883
15	404.564,852 309.791,925	16	404.573,362 309.802,256	13.385
17	404.543,145 309.798,416	18	404.568,762 309.781,818	30.524
19	404.597,178 309.767,071	20	404.658,841 309.738,904	67.792
21	404.703,112 309.750,396	1	404.729,535 309.758,329	27.588

Punct început	X / Y	Punct sfârșit	X / Y	Lungime segment (** (m)
12	404.638,978 309.797,144	13	404.578,697 309.801,84	60.464
14	404.567,88 309.790,21	15	404.564,852 309.791,925	3.48
16	404.573,362 309.802,256	17	404.543,145 309.798,416	30.46
18	404.568,762 309.781,818	19	404.597,178 309.767,071	32.015
20	404.658,841 309.738,904	21	404.703,112 309.750,396	45.738

** Lungimile segmentelor sunt determinate în planul de proiecție Stereo 70 și sunt rotunjite la 1 milimetru.

*** Distanța dintre puncte este formată din segmente cumulate ce sunt mai mici decât valoarea 1 milimetru.

Neutilizabil în Civil
Civil



DATE DESPRE IMOBILUL NR. 9939

Oficiul de Cadastru și Publicitate Imobiliară DOLJ
Biroul de Cadastru și Publicitate Imobiliară Craiova

A. Partea I. Descrierea imobilului

TEREN Extravilan

Adresa: Jud. Dolj, T5, P35

Nr. Crt	Nr cadastral Nr. topografic	Suprafața* (mp)	Observații / Referințe
A1	38641	22.383	Sector cadastral:33 Teren neimprejmuit;

B. Partea II. Proprietari și acte

Inscrieri privitoare la dreptul de proprietate și alte drepturi reale		Referințe
47529 / 28/02/2024		
Act Normativ nr. HOTARARE 161, din 25/05/2023 emis de CONSILIUL JUDETEAN DOLJ (act administrativ nr REFERAT DE LEGALITATE 6422 din 13.06.2023, emis de CONSILIUL JUDETEAN DOLJ;act normativ nr HG 1234 din 08.12.2023, emis de GUVERNUL ROMANIEI);		
B7	Intabulare, drept de PROPRIETATE, dobandit prin Lege, cota actuala 1/1, cota initiala 1/1 1) JUDETUL DOLJ, CIF:4417150, DOMENIUL PUBLIC	A1
104151 / 16/05/2024		
Act Normativ nr. Hotararea nr. 1234, din 08/12/2023 emis de Guvernul Romaniei (act administrativ nr PV de predare primire a imobilului 2810 Craiova din 15.02.2024, emis de .;act administrativ nr Protocol A3-49 din 15.02.2024, emis de Consiliul Judetean Dolj);		
B8	Intabulare, drept de ADMINISTRARE, dobandit prin Lege, cota actuala 1/1, cota initiala 1/1 1) CONSILIUL JUDETEAN DOLJ, CIF:9999999999999, LIPSA CUI	A1

C. Partea III. SARCINI .

Inscrieri privind dezmembramintele dreptului de proprietate, drepturi reale de garanție și sarcini	Referințe
NU SUNT	

Anexa Nr. 1 La Partea I

Teren

Nr cadastral	Suprafața (mp)*	Observații / Referințe
38641	22.383	

* Suprafața este determinată în planul de proiecție Stereo 70.

DETALII LINIARE IMOBIL

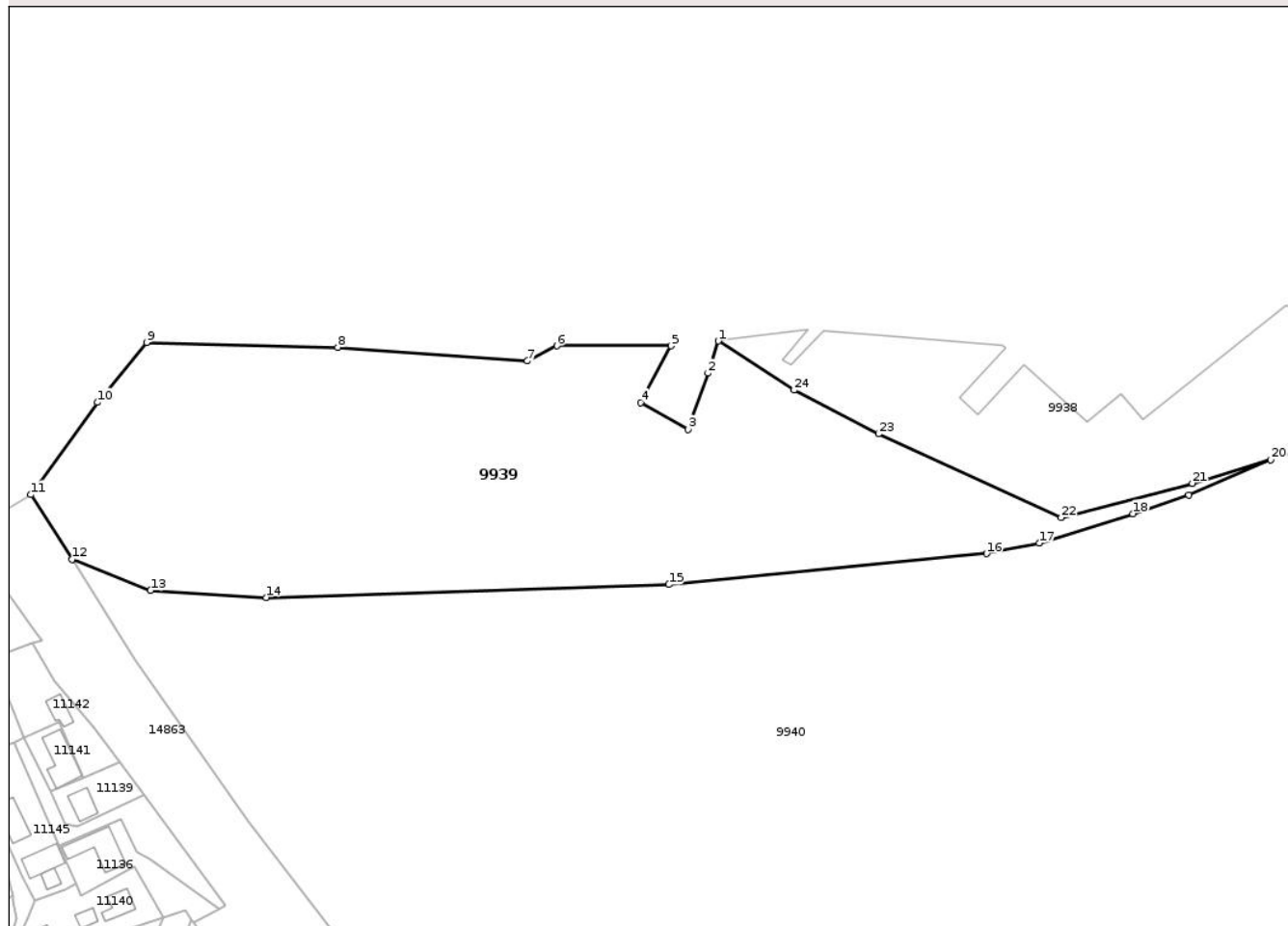

Date referitoare la teren

Crt	Categorie folosință	Intra vilan	Suprafața (mp)	Tarla	Parcelă	Nr. topo	Observații / Referințe
1	pasune	NU	22.383	5	35	-	

Lungime Segmente

1) Valorile lungimilor segmentelor sunt obținute din proiecție în plan.

Punct început	X / Y	Punct sfârșit	X / Y	Lungime segment (** (m)
1	404.543,145 309.798,416	2	404.539,72 309.787,542	11.401
3	404.533,039 309.768,634	4	404.516,909 309.777,693	18.5
5	404.527,21 309.796,794	6	404.488,691 309.796,778	38.519
7	404.478,752 309.791,654	8	404.414,737 309.796,275	64.182
9	404.350,252 309.797,927	10	404.333,676 309.777,727	26.131

Punct început	X / Y	Punct sfârșit	X / Y	Lungime segment (** (m)
2	404.539,72 309.787,542	3	404.533,039 309.768,634	20.054
4	404.516,909 309.777,693	5	404.527,21 309.796,794	21.702
6	404.488,691 309.796,778	7	404.478,752 309.791,654	11.182
8	404.414,737 309.796,275	9	404.350,252 309.797,927	64.506
10	404.333,676 309.777,727	11	404.311,227 309.746,612	38.368

Punct început	X / Y	Punct sfârșit	X / Y	Lungime segment (** (m)
11	404.311,227 309.746,612	12	404.325,057 309.724,775	25.848
13	404.351,6 309.714,297	14	404.390,643 309.711,943	39.114
15	404.526,454 309.716,285	16	404.633,702 309.726,736	107.756
17	404.651,478 309.730,286	18	404.683,065 309.740,2	33.106
19	404.701,832 309.746,576	20	404.729,535 309.758,329	30.093
21	404.703,112 309.750,396	22	404.658,841 309.738,904	45.738
23	404.597,178 309.767,071	24	404.568,762 309.781,818	32.015

Punct început	X / Y	Punct sfârșit	X / Y	Lungime segment (** (m)
12	404.325,057 309.724,775	13	404.351,6 309.714,297	28.536
14	404.390,643 309.711,943	15	404.526,454 309.716,285	135.88
16	404.633,702 309.726,736	17	404.651,478 309.730,286	18.127
18	404.683,065 309.740,2	19	404.701,832 309.746,576	19.821
20	404.729,535 309.758,329	21	404.703,112 309.750,396	27.588
22	404.658,841 309.738,904	23	404.597,178 309.767,071	67.792
24	404.568,762 309.781,818	1	404.543,145 309.798,416	30.524

** Lungimile segmentelor sunt determinate în planul de proiecție Stereo 70 și sunt rotunjite la 1 milimetru.

*** Distanța dintre puncte este formată din segmente cumulate ce sunt mai mici decât valoarea 1 milimetru.



DATE DESPRE IMOBILUL NR. 9940

Oficiul de Cadastru și Publicitate Imobiliară DOLJ
Biroul de Cadastru și Publicitate Imobiliară Craiova

A. Partea I. Descrierea imobilului

TEREN Extravilan

Adresa: Jud. Dolj, T5, P35

Nr. Crt	Nr cadastral Nr. topografic	Suprafața* (mp)	Observații / Referințe
A1	38642	196.797	Sector cadastral:33 Teren neimprejmuit;

B. Partea II. Proprietari și acte

Inscrieri privitoare la dreptul de proprietate și alte drepturi reale	Referințe	
250843 / 16/12/2022		
Act Normativ nr. 1705, din 29/11/2006 emis de GUVERNUL ROMANIEI (act administrativ nr. FN/28-12-1894 emis de MINISTERUL DE RAZBOI; act administrativ nr. 55/04-02-1925 emis de MINISTERUL DE RAZBOI; act administrativ nr. 11/26-01-1946 emis de MINISTERUL DE RAZBOI; act normativ nr. 866/10-11-1953 emis de MINISTERUL FORTELOR ARMATE; act normativ nr. 1007/29-12-1955 emis de MINISTERUL FORTELOR ARMATE; act administrativ nr. 356/17-05-1956 emis de CONSILIUL POPULAR REGIUNEA CRAIOVA; act normativ nr. 458/11-04-1958 emis de MINISTERUL FORTELOR ARMATE; act normativ nr. FN/27-12-1960 emis de MINISTERUL FORTELOR ARMATE; act normativ nr. 968/21-12-1962 emis de MINISTERUL FORTELOR ARMATE; act administrativ nr. 83/28-01-1963 emis de CONSILIUL SUPERIOR AL AGRICULTURII; act normativ nr. M44/16-10-1978 emis de MINISTERUL APARARII NATIONALE; act administrativ nr. 90/03-03-1979 emis de CONSILIUL POPULAR JUDET DOLJ; act normativ nr. 1185/06-09-2006 emis de GUVERNUL ROMANIEI;);		
B3	Intabulare, drept de PROPRIETATE proprietate, dobandit prin Lege, cota actuala 1/1, cota initiala 1/1 1) STATUL ROMAN - DOMENIUL PUBLIC , CIF:9999999999999 <i>OBSERVATII: pozitie transcrisa din CF 32329/Podari, inscrisa prin incheierea nr. 41906 din 20/04/2015;</i>	A1
B4	Intabulare, drept de ADMINISTRARE, dobandit prin Lege, cota actuala 1/1, cota initiala 1/1 1) MINISTERUL APARARII NATIONALE , CIF:9999999999999, LIPSA CUI <i>OBSERVATII: pozitie transcrisa din CF 32329/Podari, inscrisa prin incheierea nr. 41906 din 20/04/2015;</i>	A1

C. Partea III. SARCINI .

Inscrieri privind dezmembramintele dreptului de proprietate, drepturi reale de garanție și sarcini	Referințe
NU SUNT	

Anexa Nr. 1 La Partea I

Teren

Nr cadastral	Suprafața (mp)*	Observații / Referințe
38642	196.797	

* Suprafața este determinată în planul de proiecție Stereo 70.

DETALII LINIARE IMOBIL

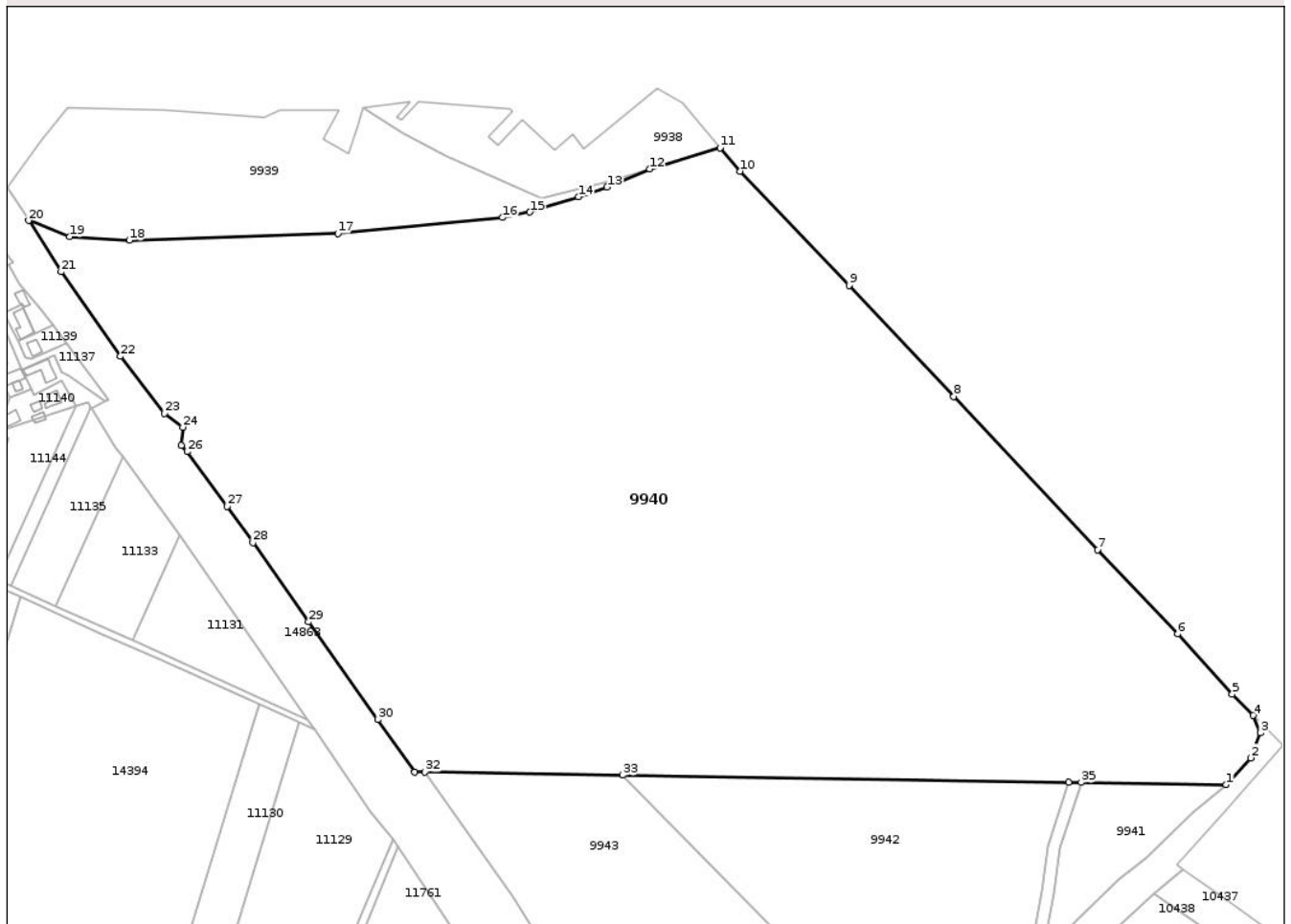

Date referitoare la teren

Crt	Categorie folosință	Intra vilan	Suprafața (mp)	Tarla	Parcelă	Nr. topo	Observații / Referințe
1	pasune	NU	196.797	5	35	-	

Lungime Segmente

1) Valorile lungimilor segmentelor sunt obținute din proiecție în plan.

Punct început	X / Y	Punct sfârșit	X / Y	Lungime segment (** (m)
1	405.105,008 309.357,635	2	405.120,918 309.375,059	23.595
3	405.127,326 309.391,329	4	405.122,737 309.402,727	12.287
5	405.109,002 309.416,575	6	405.073,344 309.455,797	53.008
7	405.021,157 309.510,487	8	404.927,623 309.610,28	136.774
9	404.859,324 309.682,655	10	404.788,296 309.756,911	102.757

Punct început	X / Y	Punct sfârșit	X / Y	Lungime segment (** (m)
2	405.120,918 309.375,059	3	405.127,326 309.391,329	17.486
4	405.122,737 309.402,727	5	405.109,002 309.416,575	19.504
6	405.073,344 309.455,797	7	405.021,157 309.510,487	75.594
8	404.927,623 309.610,28	9	404.859,324 309.682,655	99.513
10	404.788,296 309.756,911	11	404.775,355 309.772,085	19.943

Punct început	X / Y	Punct sfârșit	X / Y	Lungime segment (** (m)
11	404.775,355 309.772,085	12	404.729,535 309.758,329	47.84
13	404.701,832 309.746,576	14	404.683,065 309.740,2	19.821
15	404.651,478 309.730,286	16	404.633,702 309.726,736	18.127
17	404.526,454 309.716,285	18	404.390,643 309.711,943	135.88
19	404.351,6 309.714,297	20	404.325,057 309.724,775	28.536
21	404.346,174 309.691,432	22	404.384,798 309.636,456	67.188
23	404.413,491 309.599,268	24	404.425,431 309.590,363	14.895
25	404.424,409 309.578,471	26	404.428,225 309.574,397	5.582
27	404.454,315 309.538,751	28	404.471,007 309.515,118	28.933
29	404.507,414 309.463,57	30	404.552,415 309.400,021	77.869
31	404.576,565 309.365,819	32	404.583,243 309.365,989	6.68
33	404.712,029 309.363,92	34	405.002,37 309.359,255	290.378
35	405.010,672 309.359,124	1	405.105,008 309.357,635	94.348

Punct început	X / Y	Punct sfârșit	X / Y	Lungime segment (** (m)
12	404.729,535 309.758,329	13	404.701,832 309.746,576	30.093
14	404.683,065 309.740,2	15	404.651,478 309.730,286	33.106
16	404.633,702 309.726,736	17	404.526,454 309.716,285	107.756
18	404.390,643 309.711,943	19	404.351,6 309.714,297	39.114
20	404.325,057 309.724,775	21	404.346,174 309.691,432	39.467
22	404.384,798 309.636,456	23	404.413,491 309.599,268	46.971
24	404.425,431 309.590,363	25	404.424,409 309.578,471	11.936
26	404.428,225 309.574,397	27	404.454,315 309.538,751	44.174
28	404.471,007 309.515,118	29	404.507,414 309.463,57	63.108
30	404.552,415 309.400,021	31	404.576,565 309.365,819	41.869
32	404.583,243 309.365,989	33	404.712,029 309.363,92	128.803
34	405.002,37 309.359,255	35	405.010,672 309.359,124	8.303

** Lungimile segmentelor sunt determinate în planul de proiecție Stereo 70 și sunt rotunjite la 1 milimetru.

*** Distanța dintre puncte este formată din segmente cumulate ce sunt mai mici decât valoarea 1 milimetru.

**DATE DESPRE IMOBILUL NR. 9941**

Oficiul de Cadastru și Publicitate Imobiliară DOLJ
Biroul de Cadastru și Publicitate Imobiliară Craiova

A. Partea I. Descrierea imobilului

TEREN Intravilan

Nr. CF vechi:796
Nr. cadastral vechi:919

Adresa: Loc. Braniste, Str Industriilor, Jud. Dolj, T5, P1

Nr. Crt	Nr cadastral Nr. topografic	Suprafața* (mp)	Observații / Referințe
A1	32490	5.361	Sector cadastral:33 Teren neimprejmuit;

B. Partea II. Proprietari și acte

Inscrieri privitoare la dreptul de proprietate și alte drepturi reale		Referințe
304685 / 22/10/2024		
Act Notarial nr. CONTRACT DE VÂNZARE AUT. NR. 3575, din 21/10/2024 emis de Diaconu Laura;		
B8	Intabulare, drept de PROPRIETATE, dobandit prin Conventie, cota actuala 1/3, cota initiala 1/3 1) COMPLEX GLORIA RESIDENCE SRL, CIF:32327001	A1
B9	Intabulare, drept de PROPRIETATE, dobandit prin Conventie, cota actuala 1/3, cota initiala 1/3 1) IOVAN AUREL 2) IOVAN MIHAELA	A1
B10	Intabulare, drept de PROPRIETATE, dobandit prin Conventie, cota actuala 1/3, cota initiala 1/3 1) BÎLTAC ROBERT ȘTEFANIȚĂ 2) BÎLTAC GEORGETA GEANINA	A1

C. Partea III. SARCINI .

Inscrieri privind dezmembramintele dreptului de proprietate, drepturi reale de garanție și sarcini	Referințe
NU SUNT	

Anexa Nr. 1 La Partea I

Teren

Nr cadastral	Suprafața (mp)*	Observații / Referințe
32490	5.361	

* Suprafața este determinată în planul de proiecție Stereo 70.

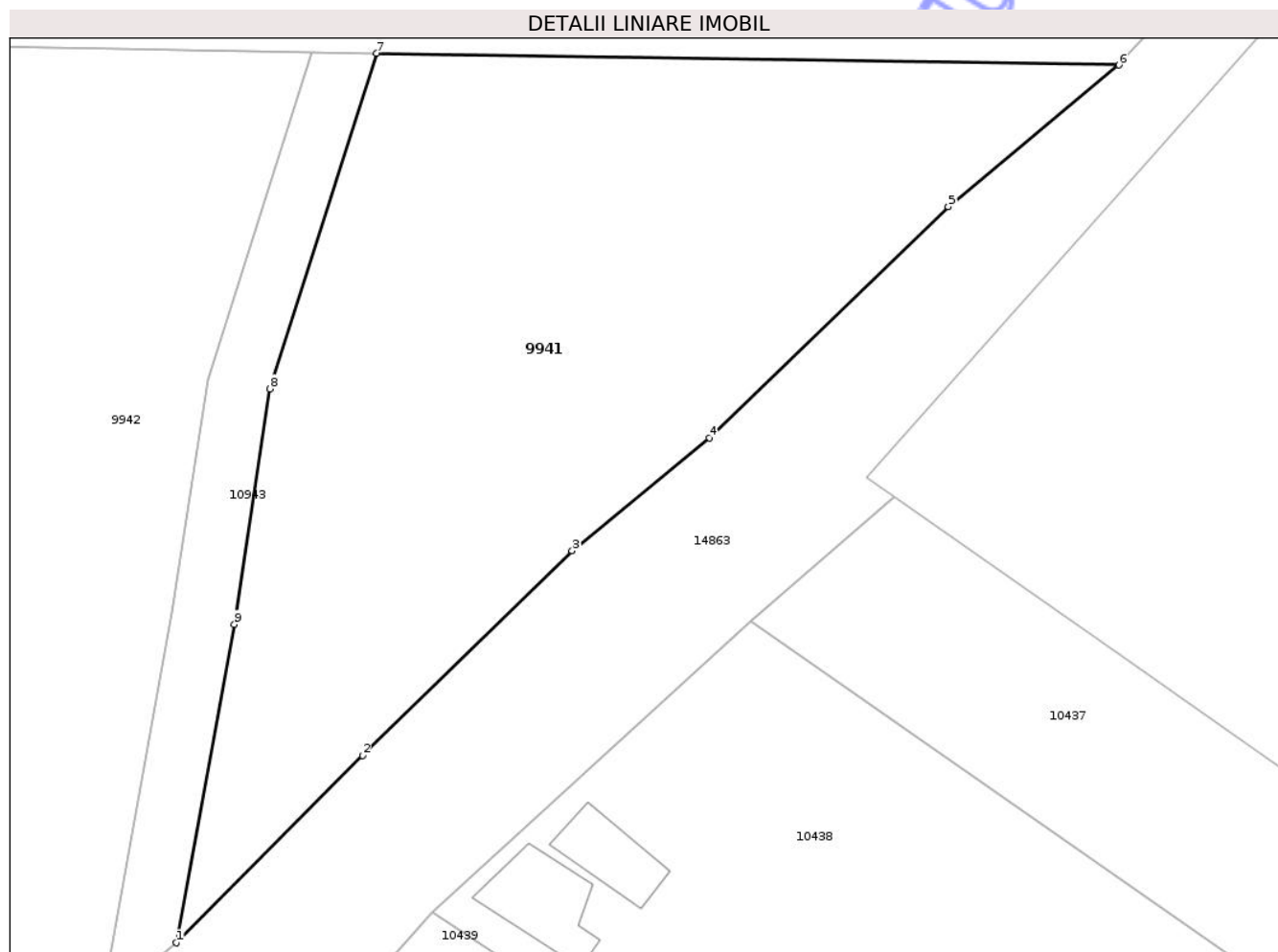

Date referitoare la teren

Crt	Categorie folosință	Intra vilan	Suprafața (mp)	Tarla	Parcelă	Nr. topo	Observații / Referințe
1	arabil	DA	5.361	5	1	-	

Lungime Segmente

1) Valorile lungimilor segmentelor sunt obținute din proiecție în plan.

Punct început	X / Y	Punct sfârșit	X / Y	Lungime segment (** (m)
1	404.985,254 309.246,162	2	405.008,896 309.269,937	33.529
2	405.008,896 309.269,937	3	405.035,539 309.295,941	37.23
3	405.035,539 309.295,941	4	405.052,969 309.310,281	22.571
4	405.052,969 309.310,281	5	405.083,337 309.339,608	42.217
5	405.083,337 309.339,608	6	405.105,008 309.357,635	28.189

Punct început	X / Y	Punct sfârşit	X / Y	Lungime segment (** (m)
6	405.105,008 309.357,635	7	405.010,672 309.359,124	94.348
7	405.010,672 309.359,124	8	404.997,133 309.316,503	44.72
8	404.997,133 309.316,503	9	404.992,588 309.286,607	30.24
9	404.992,588 309.286,607	1	404.985,254 309.246,162	41.105

** Lungimile segmentelor sunt determinate în planul de proiecție Stereo 70 și sunt rotunjite la 1 milimetru.

*** Distanța dintre puncte este formată din segmente cumulate ce sunt mai mici decât valoarea 1 milimetru.

**DATE DESPRE IMOBILUL NR. 9943**

Oficiul de Cadastru și Publicitate Imobiliară DOLJ
Biroul de Cadastru și Publicitate Imobiliară Craiova

A. Partea I. Descrierea imobilului

TEREN Extravilan

Nr. CF vechi:906

Nr. cadastral vechi:982

Adresa: Jud. Dolj, T5, P2

Nr. Crt	Nr cadastral Nr. topografic	Suprafața* (mp)	Observații / Referințe
A1	30643	34.151	Sector cadastral:33 Teren neimprejmuit;

B. Partea II. Proprietari și acte

Inscrieri privitoare la dreptul de proprietate și alte drepturi reale	Referințe
78399 / 10/06/2016	
Act Notarial nr. CVC aut. nr. 1184, din 09/06/2016 emis de NP Balaci Eugen;	
B6 Intabulare, drept de PROPRIETATE, dobandit prin Conventie, cota actuala 1/1, cota initiala 1/1	A1
1) COLTATU OCTAVIAN ALIN	
2) COLTATU CAMELIA	

C. Partea III. SARCINI .

Inscrieri privind dezmembramintele dreptului de proprietate, drepturi reale de garanție și sarcini	Referințe
NU SUNT	

Anexa Nr. 1 La Partea I

Teren

Nr cadastral	Suprafața (mp)*	Observații / Referințe
30643	34.151	

* Suprafața este determinată în planul de proiecție Stereo 70.

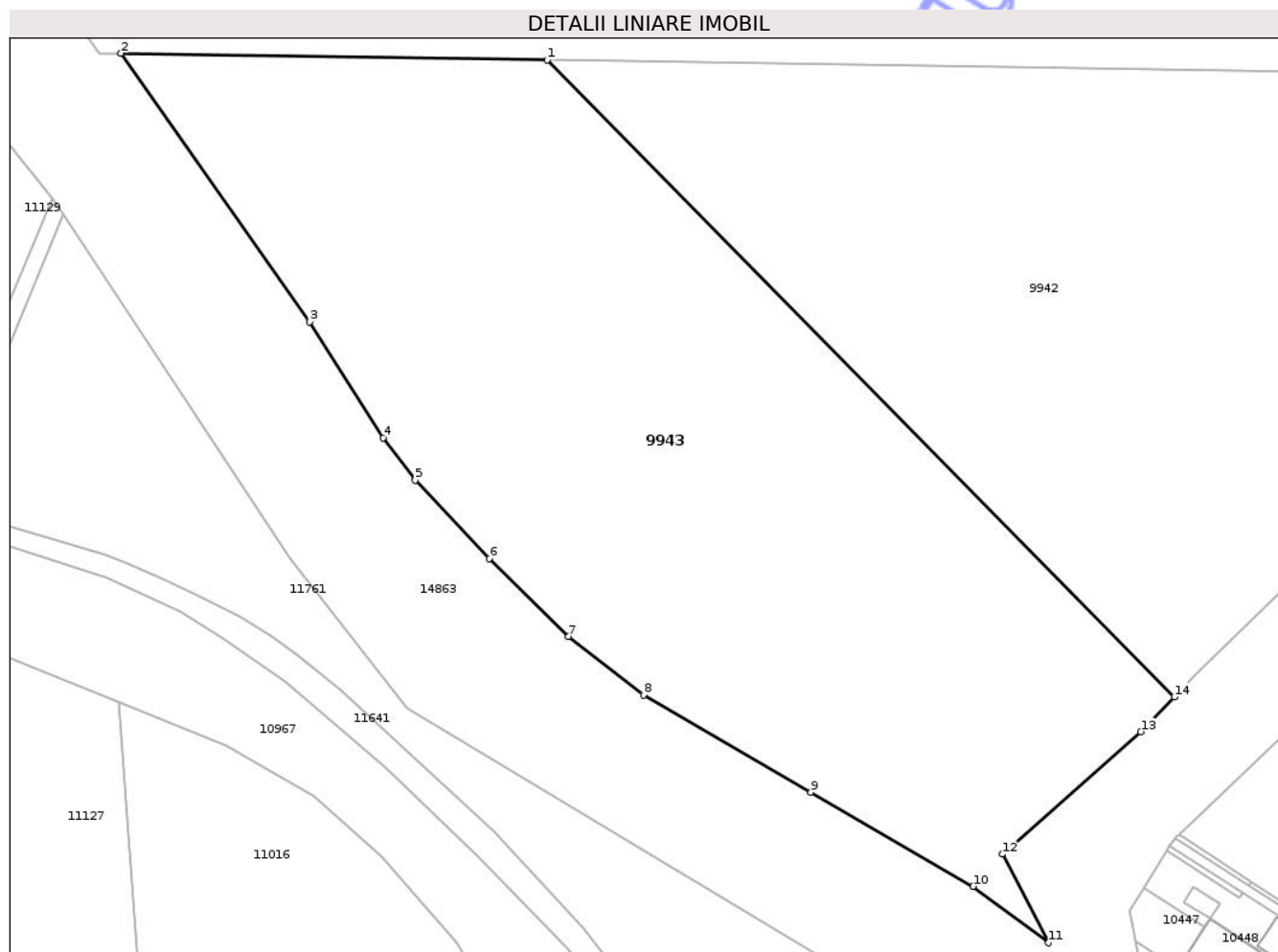

Date referitoare la teren

Crt	Categorie folosință	Intra vilan	Suprafața (mp)	Tarla	Parcelă	Nr. topo	Observații / Referințe
1	arabil	NU	34.151	5	2	-	

Lungime Segmente

1) Valorile lungimilor segmentelor sunt obținute din proiecție în plan.

Punct început	X / Y	Punct sfârșit	X / Y	Lungime segment (** (m)
1	404.712,029 309.363,92	2	404.583,243 309.365,989	128.803
2	404.583,243 309.365,989	3	404.640,329 309.284,829	99.226
3	404.640,329 309.284,829	4	404.662,468 309.249,736	41.493
4	404.662,468 309.249,736	5	404.672,142 309.237,021	15.977
5	404.672,142 309.237,021	6	404.694,561 309.213,368	32.59

Punct început	X / Y	Punct sfârșit	X / Y	Lungime segment (** (m)
6	404.694,561 309.213,368	7	404.718,462 309.189,784	33.578
7	404.718,462 309.189,784	8	404.741,164 309.172,148	28.747
8	404.741,164 309.172,148	9	404.791,812 309.142,746	58.564
9	404.791,812 309.142,746	10	404.840,803 309.114,306	56.648
10	404.840,803 309.114,306	11	404.863,643 309.097,264	28.497
11	404.863,643 309.097,264	12	404.849,646 309.124,048	30.221
12	404.849,646 309.124,048	13	404.891,524 309.161,025	55.866
13	404.891,524 309.161,025	14	404.901,618 309.171,543	14.578
14	404.901,618 309.171,543	1	404.712,029 309.363,92	270.098

** Lungimile segmentelor sunt determinate în planul de proiecție Stereo 70 și sunt rotunjite la 1 milimetru.

*** Distanța dintre puncte este formată din segmente cumulate ce sunt mai mici decât valoarea 1 milimetru.

**DATE DESPRE IMOBILUL NR. 9942**

Oficiul de Cadastru și Publicitate Imobiliară DOLJ
Biroul de Cadastru și Publicitate Imobiliară Craiova

A. Partea I. Descrierea imobilului

TEREN Intravilan

Nr. CF vechi:787
Nr. cadastral vechi:918

Adresa: Loc. Braniste, Str Industriilor, Jud. Dolj, T5, P1

Nr. Crt	Nr cadastral Nr. topografic	Suprafața* (mp)	Observații / Referințe
A1	32491	30.739	Sector cadastral:33 Teren neimprejmuit;

B. Partea II. Proprietari și acte

Inscrieri privitoare la dreptul de proprietate și alte drepturi reale		Referințe
304698 / 22/10/2024		
Act Notarial nr. CONTRACT DE VÂNZARE AUT. NR. 3575, din 21/10/2024 emis de Diaconu Laura;		
B10	Intabulare, drept de PROPRIETATE, dobandit prin Conventie, cota actuala 1/3, cota initiala 1/3 1) COMPLEX GLORIA RESIDENCE SRL, CIF:32327001	A1
B11	Intabulare, drept de PROPRIETATE, dobandit prin Conventie, cota actuala 1/3, cota initiala 1/3 1) IOVAN AUREL 2) IOVAN MIHAELA	A1
B12	Intabulare, drept de PROPRIETATE, dobandit prin Conventie, cota actuala 1/3, cota initiala 1/3 1) BÎLTAC ROBERT ȘTEFANIȚĂ 2) BÎLTAC GEORGETA GEANINA	A1

C. Partea III. SARCINI .

Inscrieri privind dezmembramintele dreptului de proprietate, drepturi reale de garanție și sarcini	Referințe
NU SUNT	

Anexa Nr. 1 La Partea I

Teren

Nr cadastral	Suprafața (mp)*	Observații / Referințe
32491	30.739	

* Suprafața este determinată în planul de proiecție Stereo 70.

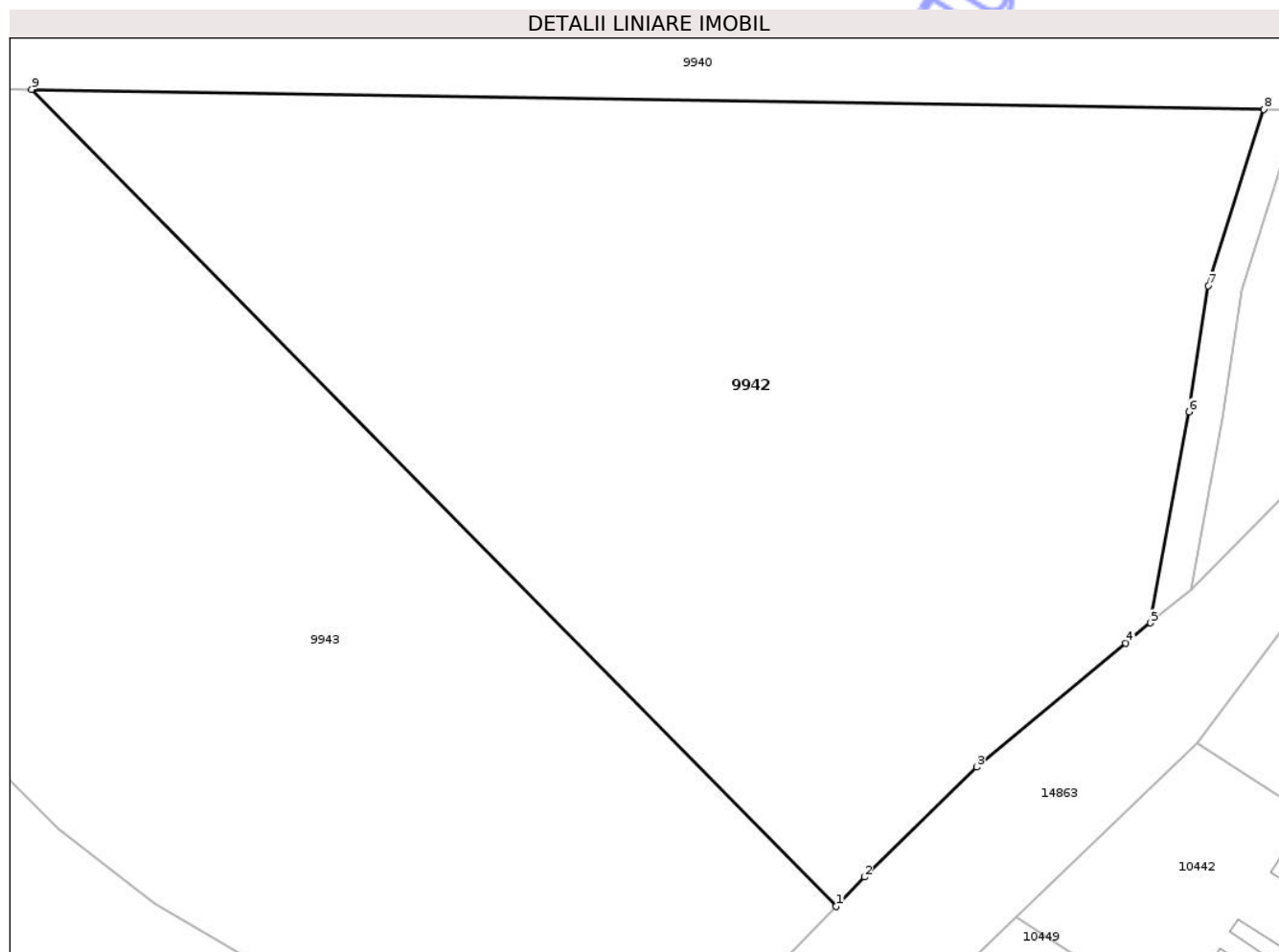

Date referitoare la teren

Crt	Categorie folosință	Intra vilan	Suprafața (mp)	Tarla	Parcelă	Nr. topo	Observații / Referințe
1	arabil	DA	30.739	5	1	-	

Lungime Segmente

1) Valorile lungimilor segmentelor sunt obținute din proiecție în plan.

Punct început	X / Y	Punct sfârșit	X / Y	Lungime segment (** (m)
1	404.901,618 309.171,543	2	404.908,25 309.178,454	9.578
2	404.908,25 309.178,454	3	404.934,724 309.204,347	37.031
3	404.934,724 309.204,347	4	404.969,85 309.233,513	45.656
4	404.969,85 309.233,513	5	404.975,701 309.238,317	7.571
5	404.975,701 309.238,317	6	404.984,716 309.288,034	50.528

Punct început	X / Y	Punct sfârşit	X / Y	Lungime segment (** (m)
6	404.984,716 309.288,034	7	404.989,224 309.317,705	30.012
7	404.989,224 309.317,705	8	405.002,37 309.359,255	43.58
8	405.002,37 309.359,255	9	404.712,029 309.363,92	290.378
9	404.712,029 309.363,92	1	404.901,618 309.171,543	270.098

** Lungimile segmentelor sunt determinate în planul de proiecție Stereo 70 și sunt rotunjite la 1 milimetru.

*** Distanța dintre puncte este formată din segmente cumulate ce sunt mai mici decât valoarea 1 milimetru.

Neutilizabil în Circuitul Civil

