

**DATE DESPRE IMOBILUL NR. 8764**

Oficiul de Cadastru și Publicitate Imobiliară DOLJ
Biroul de Cadastru și Publicitate Imobiliară Craiova

A. Partea I. Descrierea imobilului

TEREN Extravilan

Adresa: Jud. Dolj, T48, P40

Nr. Crt	Nr cadastral Nr. topografic	Suprafața* (mp)	Observații / Referințe
A1		2.500	Sector cadastral:50 Teren neimprejmut;

B. Partea II. Proprietari și acte

Inscrieri privitoare la dreptul de proprietate și alte drepturi reale	Referințe
/	
Act Administrativ nr. TDP 2948-59612, din 19/01/2000 emis de CJSDPAT DOLJ;	
B1	A1
Intabulare, drept de PROPRIETATE, dobandit prin Reconstituire, cota actuala 1/1, cota initiala 1/1	
1) DRAGOTĂ A STANCU, LIPSA CNP	
2) DRAGOTĂ R SÎIA, LIPSA CNP	

C. Partea III. SARCINI .

Inscrieri privind dezmembramintele dreptului de proprietate, drepturi reale de garanție și sarcini	Referințe
NU SUNT	

Anexa Nr. 1 La Partea I

Teren

Nr cadastral	Suprafața (mp)*	Observații / Referințe
	2.500	

* Suprafața este determinată în planul de proiecție Stereo 70.

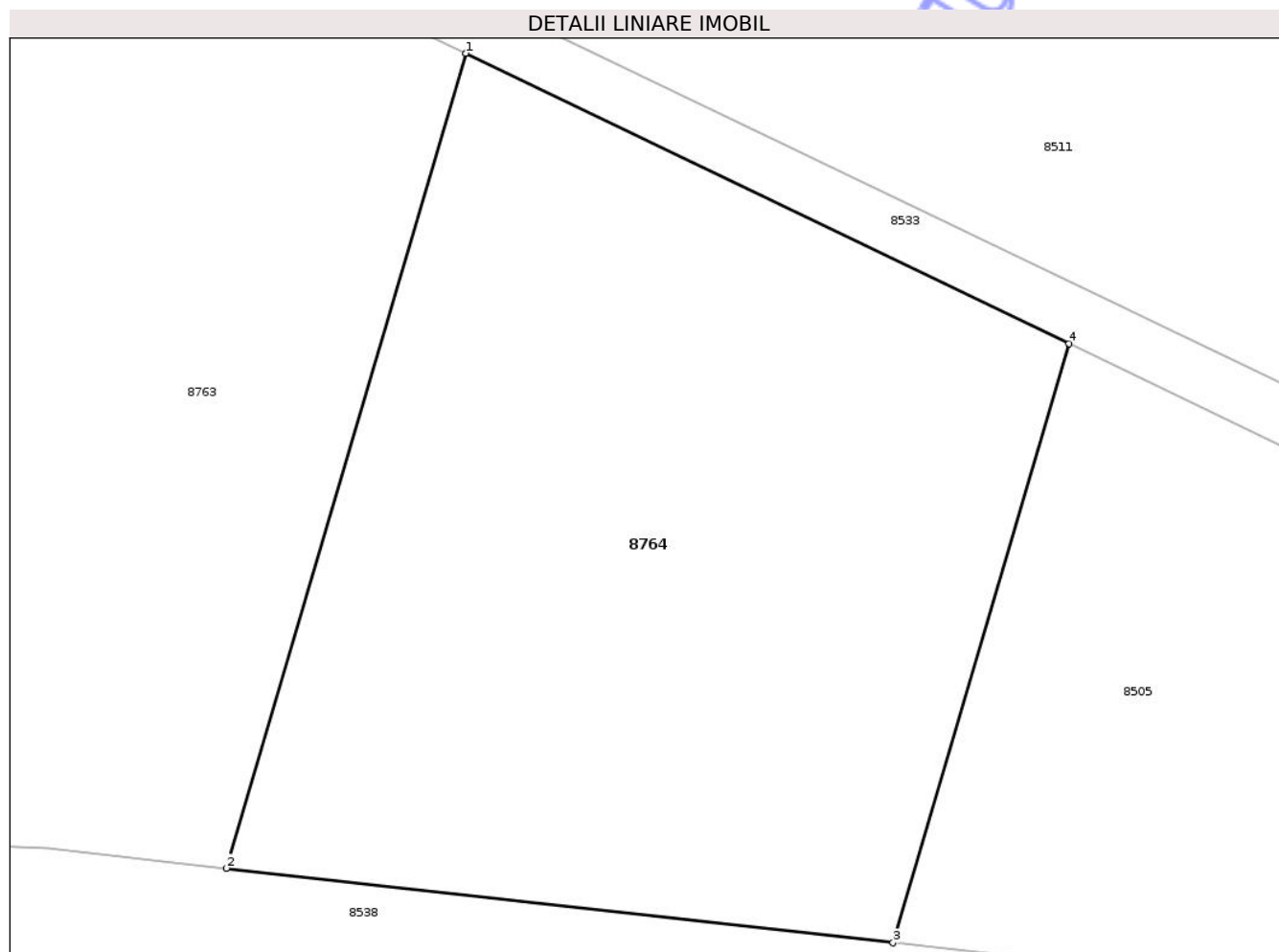

Date referitoare la teren

Crt	Categorie folosință	Intra vilan	Suprafața (mp)	Tarla	Parcelă	Nr. topo	Observații / Referințe
1	arabil	NU	2.500	48	40	-	

Lungime Segmente

1) Valorile lungimilor segmentelor sunt obținute din proiecție în plan.

Punct început	X / Y	Punct sfârșit	X / Y	Lungime segment (** (m)
1	407.178,625 304.952,138	2	407.161,458 304.893,771	60.839
2	407.161,458 304.893,771	3	407.209,254 304.888,428	48.094
3	407.209,254 304.888,428	4	407.221,876 304.931,344	44.734
4	407.221,876 304.931,344	1	407.178,625 304.952,138	47.99

** Lungimile segmentelor sunt determinate în planul de proiecție Stereo 70 și sunt rotunjite la 1 milimetru.

*** Distanţa dintre puncte este formată din segmente cumulate ce sunt mai mici decât valoarea 1 milimetru.

Neutilizabil în Circuitul
Civil

**DATE DESPRE IMOBILUL NR. 8769**

Oficiul de Cadastru și Publicitate Imobiliară DOLJ
Biroul de Cadastru și Publicitate Imobiliară Craiova

A. Partea I. Descrierea imobilului

TEREN Extravilan

Adresa: Jud. Dolj, T46, P10

Nr. Crt	Nr cadastral Nr. topografic	Suprafața* (mp)	Observații / Referințe
A1		5.000	Sector cadastral:50 Teren neimprejmuit;

B. Partea II. Proprietari și acte

Inscrieri privitoare la dreptul de proprietate și alte drepturi reale	Referințe
/	
Act Administrativ nr. TDP 2835-45304, din 26/01/1999 emis de CJSDPAT DOLJ;	
B1	A1
Intabulare, drept de PROPRIETATE, dobandit prin Reconstituire, cota actuala 1/1, cota initiala 1/1	
1) VĂRUȚ M CONSTANTIN, LIPSA CNP	
2) BERNEANU C CONSTANTINA, LIPSA CNP	

C. Partea III. SARCINI .

Inscrieri privind dezmembramintele dreptului de proprietate, drepturi reale de garanție și sarcini	Referințe
NU SUNT	

Anexa Nr. 1 La Partea I

Teren

Nr cadastral	Suprafața (mp)*	Observații / Referințe
	5.000	

* Suprafața este determinată în planul de proiecție Stereo 70.

DETALII LINIARE IMOBIL

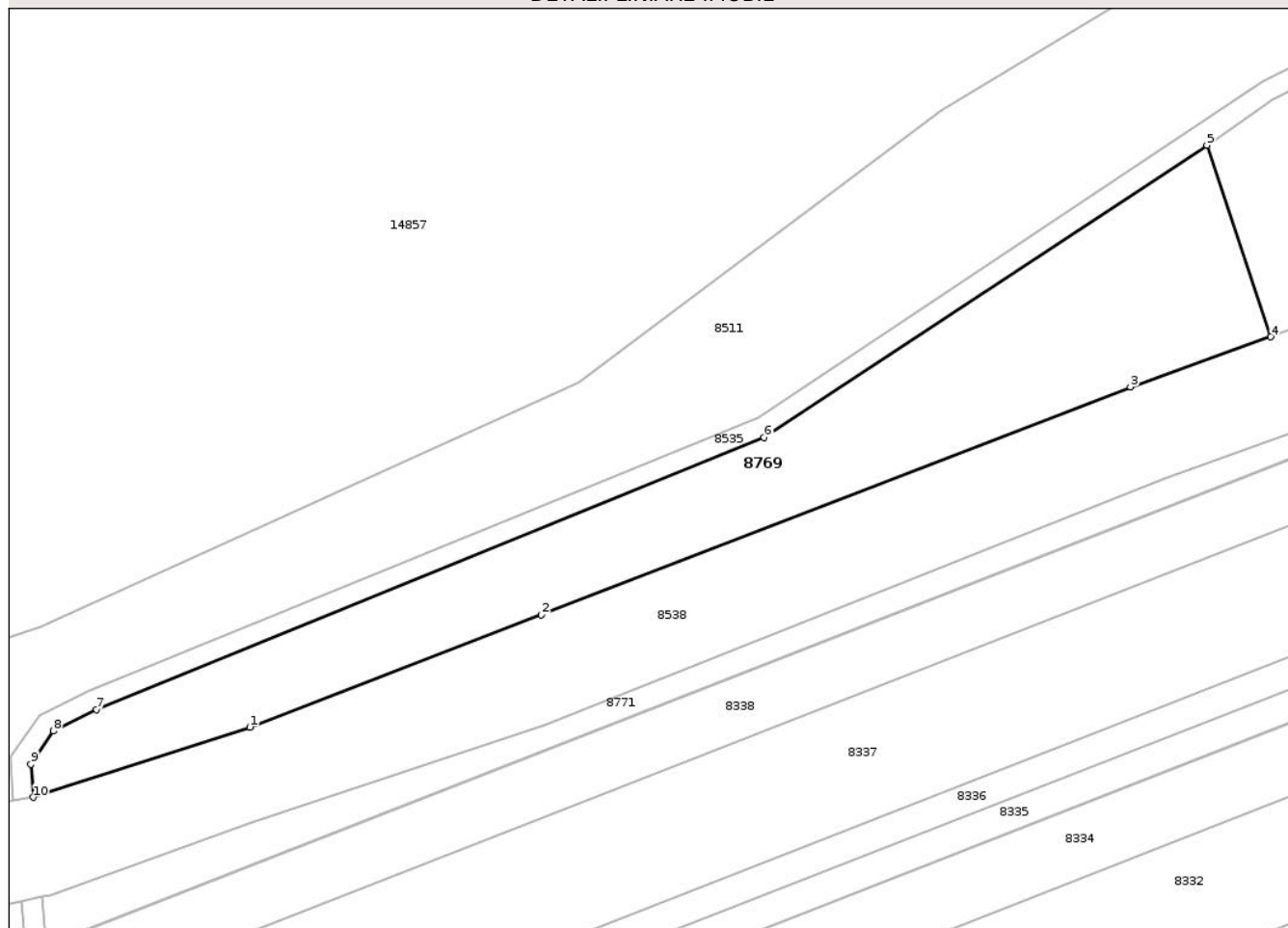

Date referitoare la teren

Crt	Categorie folosință	Intra vilan	Suprafața (mp)	Tarla	Parcelă	Nr. topo	Observații / Referințe
1	arabil	NU	5.000	46	10	-	

Lungime Segmente

1) Valorile lungimilor segmentelor sunt obținute din proiecție în plan.

Punct început	X / Y	Punct sfârșit	X / Y	Lungime segment (** (m)
1	406.012,845 304.815,617	2	406.069,364 304.837,41	60.575
2	406.069,364 304.837,41	3	406.183,601 304.881,553	122.469
3	406.183,601 304.881,553	4	406.210,796 304.891,237	28.868
4	406.210,796 304.891,237	5	406.198,408 304.928,399	39.172
5	406.198,408 304.928,399	6	406.112,578 304.871,725	102.853

Punct început	X / Y	Punct sfârşit	X / Y	Lungime segment (** (m)
6	406.112,578 304.871,725	7	405.983,154 304.819,048	139.733
7	405.983,154 304.819,048	8	405.974,791 304.814,836	9.364
8	405.974,791 304.814,836	9	405.970,408 304.808,459	7.738
9	405.970,408 304.808,459	10	405.970,862 304.802,023	6.452
10	405.970,862 304.802,023	1	406.012,845 304.815,617	44.129

** Lungimile segmentelor sunt determinate în planul de proiecţie Stereo 70 şi sunt rotunjite la 1 milimetru.

*** Distanţa dintre puncte este formată din segmente cumulate ce sunt mai mici decât valoarea 1 milimetru.

Neutilizabil în Circuitul Civil

**DATE DESPRE IMOBILUL NR. 8762**

Oficiul de Cadastru și Publicitate Imobiliară DOLJ
Biroul de Cadastru și Publicitate Imobiliară Craiova

A. Partea I. Descrierea imobilului

TEREN Extravilan

Adresa: Jud. Dolj, T48, P39

Nr. Crt	Nr cadastral Nr. topografic	Suprafața* (mp)	Observații / Referințe
A1		6.700	Sector cadastral:50 Teren neimprejmuit; In TDP a fost inscris in mod eronat T47, corect fiind T48

B. Partea II. Proprietari și acte

Inscrieri privitoare la dreptul de proprietate și alte drepturi reale		Referințe
/		
Act Administrativ nr. TDP 2609-45363, din 20/01/1997 emis de CJSDPAT DOLJ;		
B1	Intabulare, drept de PROPRIETATE, dobandit prin Reconstituire, cota actuala 1/1, cota initiala 1/1 1) MECHE R. FLOREA, LIPSA CNP	A1

C. Partea III. SARCINI .

Inscrieri privind dezmembramintele dreptului de proprietate, drepturi reale de garanție și sarcini	Referințe
NU SUNT	

Anexa Nr. 1 La Partea I

Teren

Nr cadastral	Suprafața (mp)*	Observații / Referințe
	6.700	In TDP a fost inregistrat în mod eronat T47, corect fiind T48

* Suprafața este determinată în planul de proiecție Stereo 70.

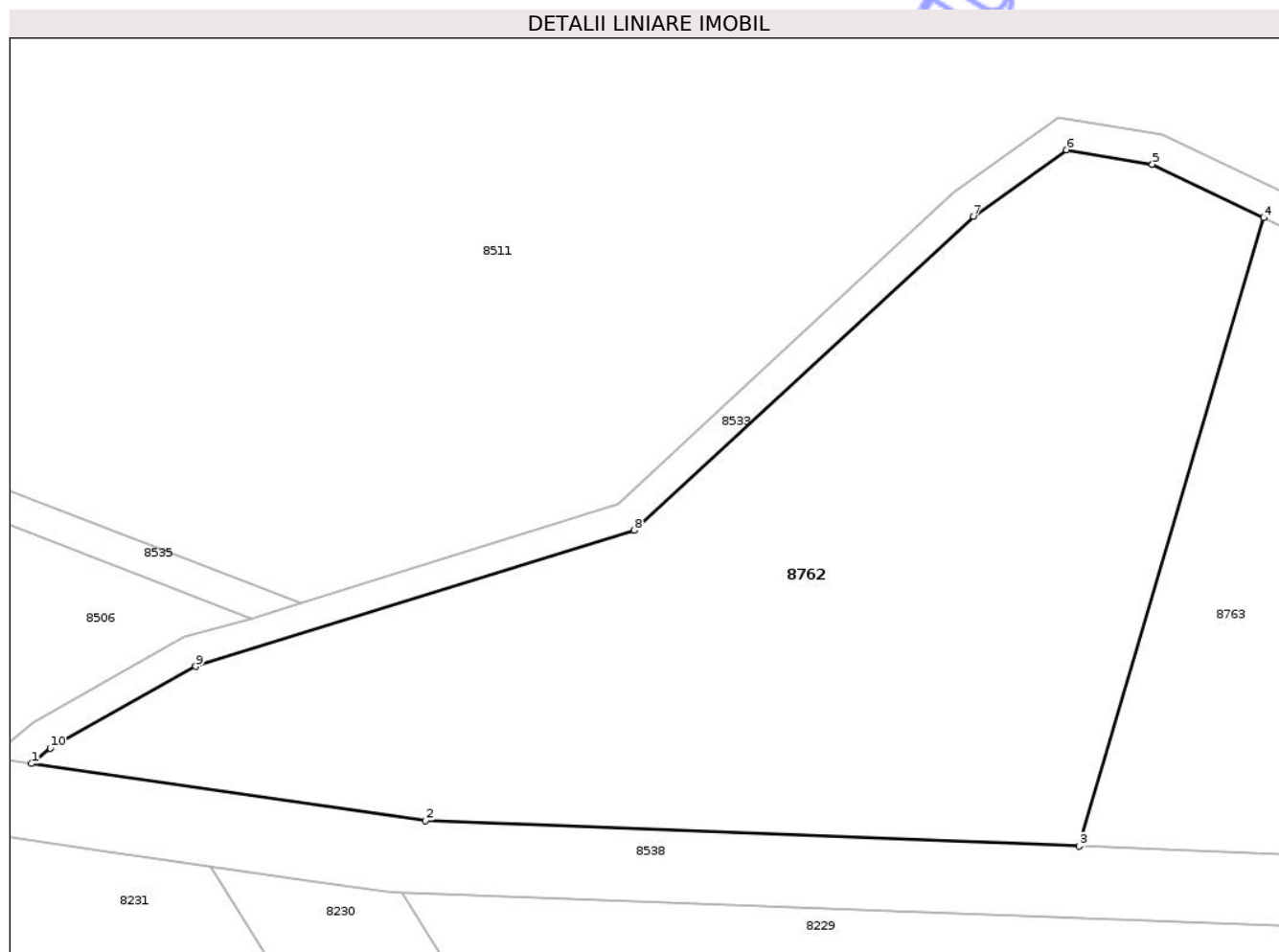

Date referitoare la teren

Crt	Categorie folosință	Intravilan	Suprafața (mp)	Tarla	Parcelă	Nr. topo	Observații / Referințe
1	arabil	NU	6.700	48	39	-	

Lungime Segmente

1) Valorile lungimilor segmentelor sunt obținute din proiecție în plan.

Punct început	X / Y	Punct sfârșit	X / Y	Lungime segment (** (m)
1	406.963,135 304.907,861	2	407.014,347 304.900,483	51.741
2	407.014,347 304.900,483	3	407.099,257 304.897,142	84.976
3	407.099,257 304.897,142	4	407.123,261 304.978,755	85.07
4	407.123,261 304.978,755	5	407.108,798 304.985,708	16.048
5	407.108,798 304.985,708	6	407.097,596 304.987,575	11.357

Punct început	X / Y	Punct sfârșit	X / Y	Lungime segment (** (m)
6	407.097,596 304.987,575	7	407.085,542 304.978,939	14.828
7	407.085,542 304.978,939	8	407.041,451 304.938,13	60.078
8	407.041,451 304.938,13	9	406.984,445 304.920,497	59.671
9	406.984,445 304.920,497	10	406.965,563 304.909,889	21.658
10	406.965,563 304.909,889	1	406.963,135 304.907,861	3.164

** Lungimile segmentelor sunt determinate în planul de proiecție Stereo 70 și sunt rotunjite la 1 milimetru.

*** Distanța dintre puncte este formată din segmente cumulate ce sunt mai mici decât valoarea 1 milimetru.

Neutilizabil în Circuitul Civil

**DATE DESPRE IMOBILUL NR. 8770**

Oficiul de Cadastru și Publicitate Imobiliară DOLJ
Biroul de Cadastru și Publicitate Imobiliară Craiova

A. Partea I. Descrierea imobilului

TEREN Extravilan

Adresa: Jud. Dolj, T46, P19

Nr. Crt	Nr cadastral Nr. topografic	Suprafața* (mp)	Observații / Referințe
A1		2.500	Sector cadastral:50 Teren neimprejmuit; In TDP a fost inscris in mod eronat T49, corect fiind T46

B. Partea II. Proprietari și acte

Inscrieri privitoare la dreptul de proprietate și alte drepturi reale		Referințe
/		
Act Administrativ nr. TDP 2414-44718, din 30/11/1996 emis de CJSDPAT DOLJ;		
B1	Intabulare, drept de PROPRIETATE, dobandit prin Reconstituire, cota actuala 1/1, cota initiala 1/1 1) GĂINĂ M. GEORGETA, LIPSA CNP 2) ȚIRU GH. IOANA, LIPSA CNP 3) PÎRJOL I. NELA, LIPSA CNP	A1

C. Partea III. SARCINI .

Inscrieri privind dezmembramintele dreptului de proprietate, drepturi reale de garanție și sarcini	Referințe
NU SUNT	

Anexa Nr. 1 La Partea I

Teren

Nr cadastral	Suprafața (mp)*	Observații / Referințe
	2.500	In TDP a fost inscris in mod eronat T49, corect fiind T46

* Suprafața este determinată în planul de proiecție Stereo 70.

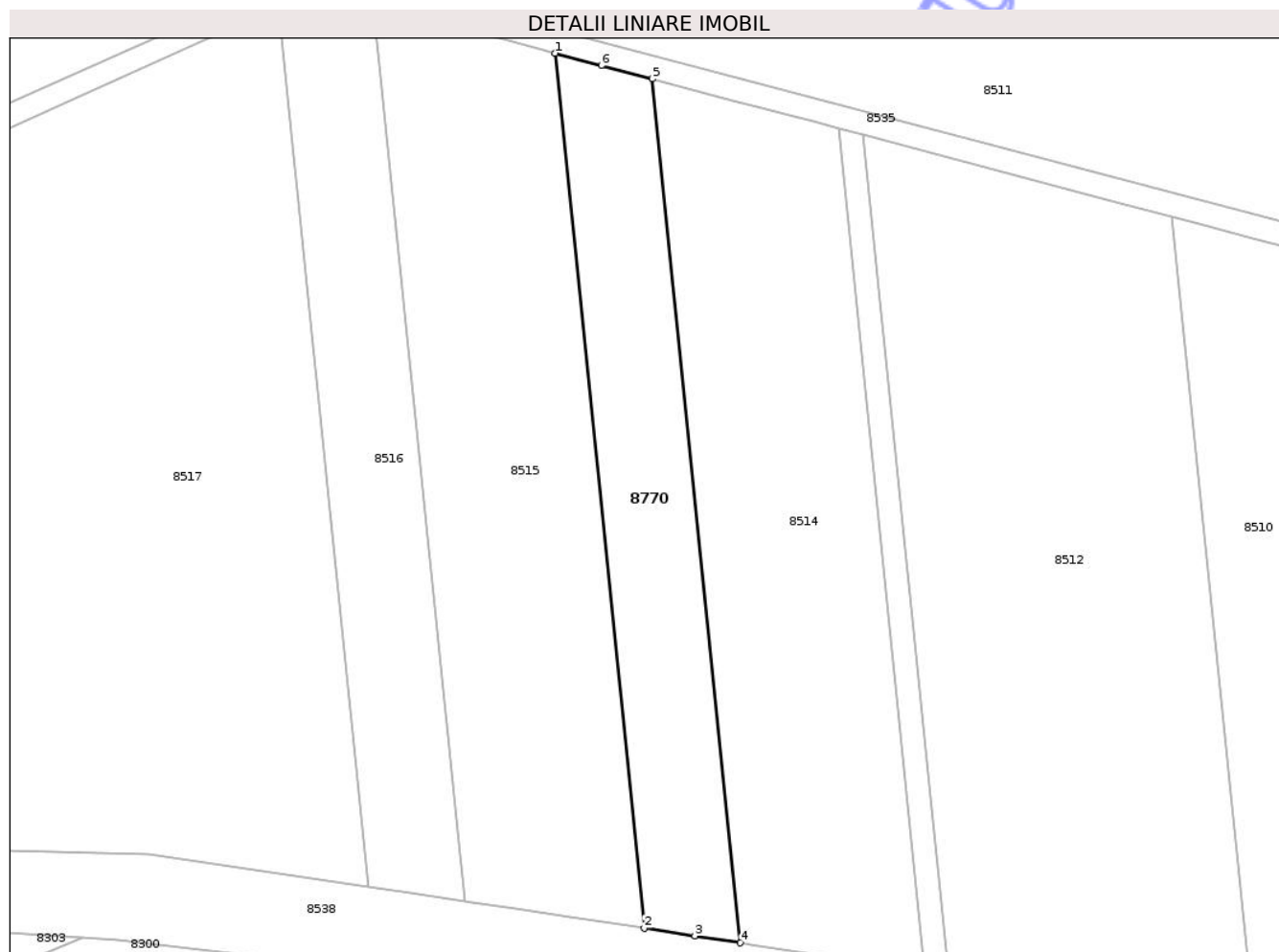

Date referitoare la teren

Crt	Categorie folosință	Intravilan	Suprafața (mp)	Tarla	Parcelă	Nr. topo	Observații / Referințe
1	arabil	NU	2.500	46	19	-	

Lungime Segmente

1) Valorile lungimilor segmentelor sunt obținute din proiecție în plan.

Punct început	X / Y	Punct sfârșit	X / Y	Lungime segment (** (m)
1	406.649,29 305.105,43	2	406.664,879 304.953,01	153.215
2	406.664,879 304.953,01	3	406.673,691 304.951,676	8.912
3	406.673,691 304.951,676	4	406.681,646 304.950,472	8.046
4	406.681,646 304.950,472	5	406.666,256 305.100,942	151.255
5	406.666,256 305.100,942	6	406.657,394 305.103,286	9.167

Punct început	X / Y	Punct sfârşit	X / Y	Lungime segment (** (m)
6	406.657,394 305.103,286	1	406.649,29 305.105,43	8.383

** Lungimile segmentelor sunt determinate în planul de proiecţie Stereo 70 şi sunt rotunjite la 1 milimetru.

*** Distanţa dintre puncte este formată din segmente cumulate ce sunt mai mici decât valoarea 1 milimetru.

Neutilizabil în Circuitul Civil



DATE DESPRE IMOBILUL NR. 8505

Oficiul de Cadastru și Publicitate Imobiliară DOLJ
Biroul de Cadastru și Publicitate Imobiliară Craiova

A. Partea I. Descrierea imobilului

TEREN Extravilan

Adresa: Jud. Dolj, T48, P40/1

Nr. Crt	Nr cadastral Nr. topografic	Suprafața* (mp)	Observații / Referințe
A1		4.985	Sector cadastral:50 Teren neimprejmuit;

B. Partea II. Proprietari și acte

Inscrieri privitoare la dreptul de proprietate și alte drepturi reale	Referințe
/	
Act Administrativ nr. Adeverinta nr. 8970, din 17/07/2024 emis de Primaria Podari;	
B1	Inscrierea posesiei, drept de PROPRIETATE, dobandit prin Lege, cota actuala 1/1, cota initiala 1/1
	1) NEIDENTIFICAT NEIDENTIFICAT, CIF:0000000000000
Act Normativ nr. Legea 7, din 13/03/1996 emis de PARLAMENTUL ROMANIEI (art. 13);	
B2	Se notează mențiunea de proprietar neidentificat.

C. Partea III. SARCINI .

Inscrieri privind dezmembramintele dreptului de proprietate, drepturi reale de garanție și sarcini	Referințe
NU SUNT	

Anexa Nr. 1 La Partea I

Teren

Nr cadastral	Suprafața (mp)*	Observații / Referințe
	4.985	

* Suprafața este determinată în planul de proiecție Stereo 70.

DETALII LINIARE IMOBIL

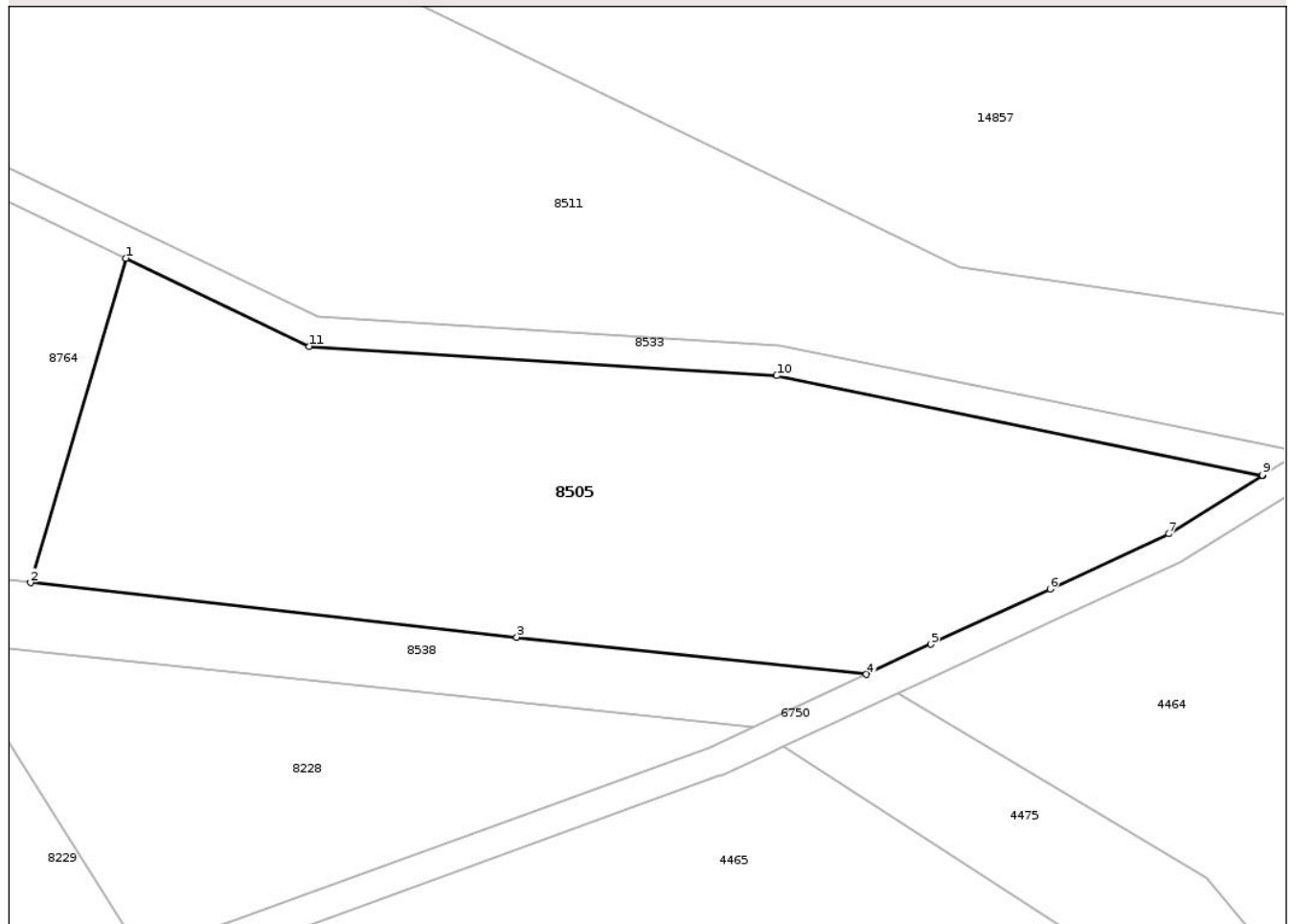

Date referitoare la teren

Crt	Categorie folosință	Intravilan	Suprafața (mp)	Tarla	Parcelă	Nr. topo	Observații / Referințe
1	arabil	NU	4.985	48	40/1	-	

Lungime Segmente

1) Valorile lungimilor segmentelor sunt obținute din proiecție în plan.

Punct început	X / Y	Punct sfârșit	X / Y	Lungime segment (** (m)
1	407.221,876 304.931,344	2	407.209,254 304.888,428	44.734
2	407.209,254 304.888,428	3	407.273,599 304.881,236	64.746
3	407.273,599 304.881,236	4	407.319,846 304.876,308	46.509
4	407.319,846 304.876,308	5	407.328,414 304.880,291	9.449
5	407.328,414 304.880,291	6	407.344,14 304.887,59	17.337

Punct început	X / Y	Punct sfârșit	X / Y	Lungime segment (** (m)
6	407.344,14 304.887,59	7	407.359,857 304.894,908	17.337
7	407.359,857 304.894,908	8	407.372,261 304.902,584	14.587
8	407.372,261 304.902,584	9	407.372,252 304.902,67	0.086
9	407.372,252 304.902,67	10	407.307,977 304.915,809	65.604
10	407.307,977 304.915,809	11	407.246,108 304.919,694	61.991
11	407.246,108 304.919,694	1	407.221,876 304.931,344	26.887

** Lungimile segmentelor sunt determinate în planul de proiecție Stereo 70 și sunt rotunjite la 1 milimetru.

*** Distanța dintre puncte este formată din segmente cumulate ce sunt mai mici decât valoarea 1 milimetru.

Neutilizabil în Circuitul Civil



DATE DESPRE IMOBILUL NR. 8506

Oficiul de Cadastru și Publicitate Imobiliară DOLJ
Biroul de Cadastru și Publicitate Imobiliară Craiova

A. Partea I. Descrierea imobilului

TEREN Extravilan

Adresa: Jud. Dolj, T46, P27

Nr. Crt	Nr cadastral Nr. topografic	Suprafața* (mp)	Observații / Referințe
A1		2.200	Sector cadastral:50 Teren neimprejmuit;

B. Partea II. Proprietari și acte

Inscrieri privitoare la dreptul de proprietate și alte drepturi reale	Referințe
/	
Act Administrativ nr. TDP 2535-44719, din 09/01/1997 emis de CJSDPAT DOLJ;	
B1	A1
Intabulare, drept de PROPRIETATE, dobandit prin Reconstituire, cota actuala 1/1, cota initiala 1/1	
1) VĂDUVA I. VIRGIL, LIPSA CNP	

C. Partea III. SARCINI .

Inscrieri privind dezmembramintele dreptului de proprietate, drepturi reale de garanție și sarcini	Referințe
NU SUNT	

Anexa Nr. 1 La Partea I

Teren

Nr cadastral	Suprafața (mp)*	Observații / Referințe
	2.200	

* Suprafața este determinată în planul de proiecție Stereo 70.

DETALII LINIARE IMOBIL

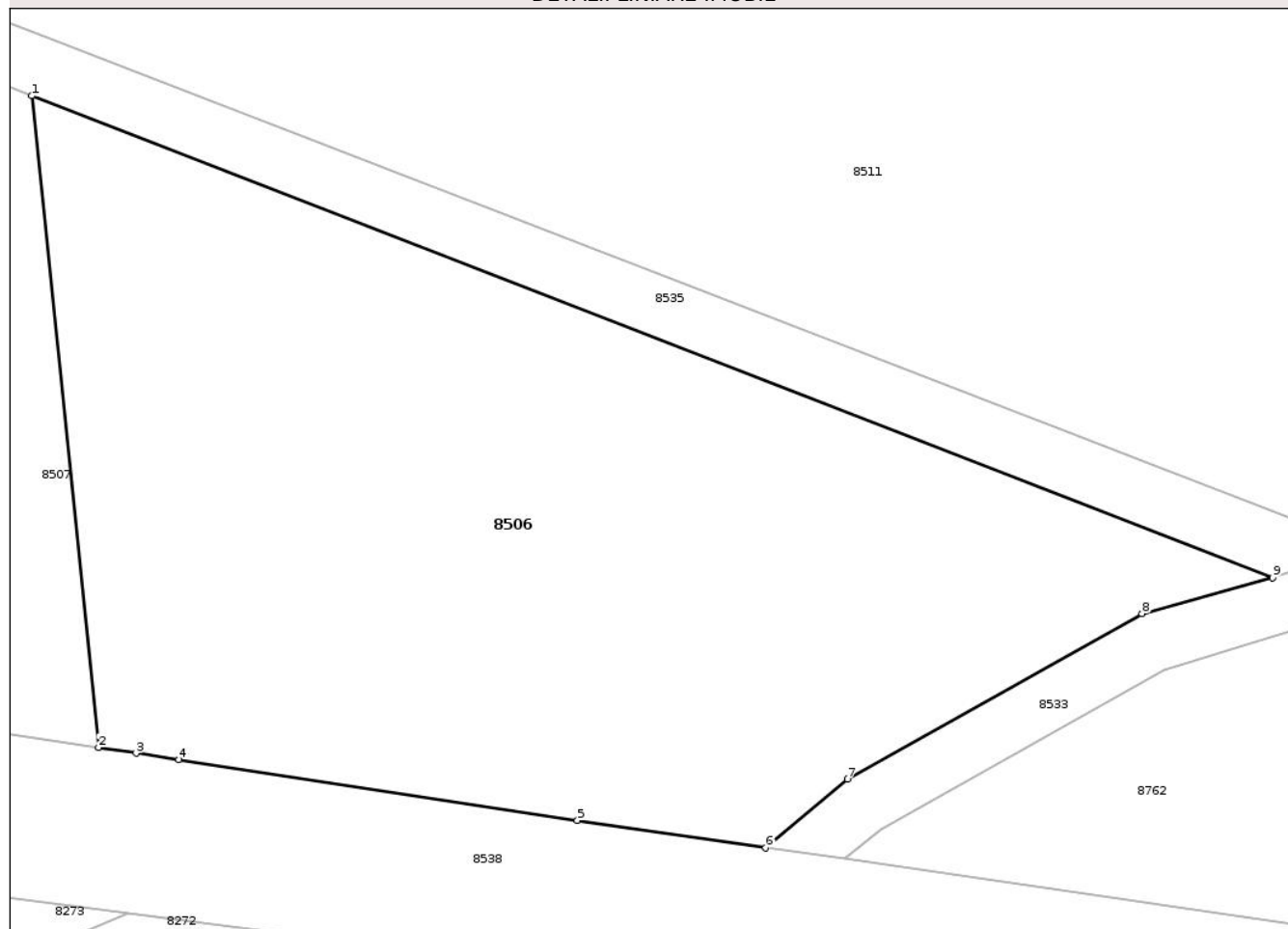

Date referitoare la teren

Crt	Categorie folosință	Intra vilan	Suprafața (mp)	Tarla	Parcelă	Nr. topo	Observații / Referințe
1	arabil	NU	2.200	46	27	-	

Lungime Segmente

1) Valorile lungimilor segmentelor sunt obținute din proiecție în plan.

Punct început	X / Y	Punct sfârșit	X / Y	Lungime segment (** (m)
1	406.908,732 304.958,864	2	406.913,186 304.915,315	43.776
2	406.913,186 304.915,315	3	406.915,713 304.914,93	2.556
3	406.915,713 304.914,93	4	406.918,567 304.914,496	2.887
4	406.918,567 304.914,496	5	406.945,221 304.910,441	26.961
5	406.945,221 304.910,441	6	406.957,812 304.908,628	12.721

Punct început	X / Y	Punct sfârşit	X / Y	Lungime segment (** (m)
6	406.957,812 304.908,628	7	406.963,283 304.913,195	7.127
7	406.963,283 304.913,195	8	406.982,983 304.924,264	22.597
8	406.982,983 304.924,264	9	406.991,734 304.926,661	9.073
9	406.991,734 304.926,661	1	406.908,732 304.958,864	89.03

** Lungimile segmentelor sunt determinate în planul de proiecţie Stereo 70 şi sunt rotunjite la 1 milimetru.

*** Distanţa dintre puncte este formată din segmente cumulate ce sunt mai mici decât valoarea 1 milimetru.

Neutilizabil în Circuitul Civil

**DATE DESPRE IMOBILUL NR. 8507**

Oficiul de Cadastru și Publicitate Imobiliară DOLJ
Biroul de Cadastru și Publicitate Imobiliară Craiova

A. Partea I. Descrierea imobilului

TEREN Extravilan

Adresa: Jud. Dolj, T46, P25

Nr. Crt	Nr cadastral Nr. topografic	Suprafața* (mp)	Observații / Referințe
A1		5.200	Sector cadastral:50 Teren neimprejmuit;

B. Partea II. Proprietari și acte

Inscrieri privitoare la dreptul de proprietate și alte drepturi reale	Referințe
/	
Act Administrativ nr. TDP 151-59384, din 10/03/1993 emis de CJSDPAT DOLJ;	
B1	A1
Intabulare, drept de PROPRIETATE, dobandit prin Reconstituire, cota actuala 1/1, cota initiala 1/1	
1) VĂDUVA F. HARITON, LIPSA CNP	

C. Partea III. SARCINI .

Inscrieri privind dezmembramintele dreptului de proprietate, drepturi reale de garanție și sarcini	Referințe
NU SUNT	

Anexa Nr. 1 La Partea I

Teren

Nr cadastral	Suprafața (mp)*	Observații / Referințe
	5.200	

* Suprafața este determinată în planul de proiecție Stereo 70.

DETALII LINIARE IMOBIL



Date referitoare la teren

Crt	Categorie folosință	Intra vilan	Suprafața (mp)	Tarla	Parcelă	Nr. topo	Observații / Referințe
1	arabil	NU	5.200	46	25	-	

Lungime Segmente

1) Valorile lungimilor segmentelor sunt obținute din proiecție în plan.

Punct început	X / Y	Punct sfârșit	X / Y	Lungime segment (** (m)
1	406.829,909 305.052,269	2	406.842,821 304.926,02	126.908
2	406.842,821 304.926,02	3	406.847,003 304.925,384	4.23
3	406.847,003 304.925,384	4	406.850,157 304.924,904	3.19
4	406.850,157 304.924,904	5	406.855,365 304.924,111	5.268
5	406.855,365 304.924,111	6	406.858,46 304.923,641	3.13

Punct început	X / Y	Punct sfârşit	X / Y	Lungime segment (** (m)
6	406.858,46 304.923,641	7	406.913,186 304.915,315	55.356
7	406.913,186 304.915,315	8	406.908,732 304.958,864	43.776
8	406.908,732 304.958,864	9	406.906,103 304.959,884	2.82
9	406.906,103 304.959,884	10	406.903,042 304.961,071	3.283
10	406.903,042 304.961,071	11	406.867,827 304.974,734	37.773
11	406.867,827 304.974,734	12	406.860,617 304.983,365	11.246
12	406.860,617 304.983,365	13	406.856,555 305.035,663	52.456
13	406.856,555 305.035,663	14	406.851,173 305.043,279	9.326
14	406.851,173 305.043,279	1	406.829,909 305.052,269	23.086

** Lungimile segmentelor sunt determinate în planul de proiecție Stereo 70 și sunt rotunjite la 1 milimetru.

*** Distanța dintre puncte este formată din segmente cumulate ce sunt mai mici decât valoarea 1 milimetru.

**DATE DESPRE IMOBILUL NR. 8508**

Oficiul de Cadastru și Publicitate Imobiliară DOLJ
Biroul de Cadastru și Publicitate Imobiliară Craiova

A. Partea I. Descrierea imobilului

TEREN Extravilan

Adresa: Jud. Dolj, T46, P26

Nr. Crt	Nr cadastral Nr. topografic	Suprafața* (mp)	Observații / Referințe
A1		2.500	Sector cadastral:50 Teren neimprejmuit;

B. Partea II. Proprietari și acte

Inscrieri privitoare la dreptul de proprietate și alte drepturi reale	Referințe
/	
Act Administrativ nr. TDP 2722-9597, din 29/07/1997 emis de CJSDPAT DOLJ;	
B1	A1
Intabulare, drept de PROPRIETATE, dobandit prin Reconstituire, cota actuala 1/1, cota initiala 1/1	
1) IOVAN N. IOANA, LIPSA CNP	
2) DUMITRU B. STEFAN, LIPSA CNP	
3) DUMITRU B. PĂUN, LIPSA CNP	

C. Partea III. SARCINI .

Inscrieri privind dezmembramintele dreptului de proprietate, drepturi reale de garanție și sarcini	Referințe
NU SUNT	

Anexa Nr. 1 La Partea I

Teren

Nr cadastral	Suprafața (mp)*	Observații / Referințe
	2.500	

* Suprafața este determinată în planul de proiecție Stereo 70.

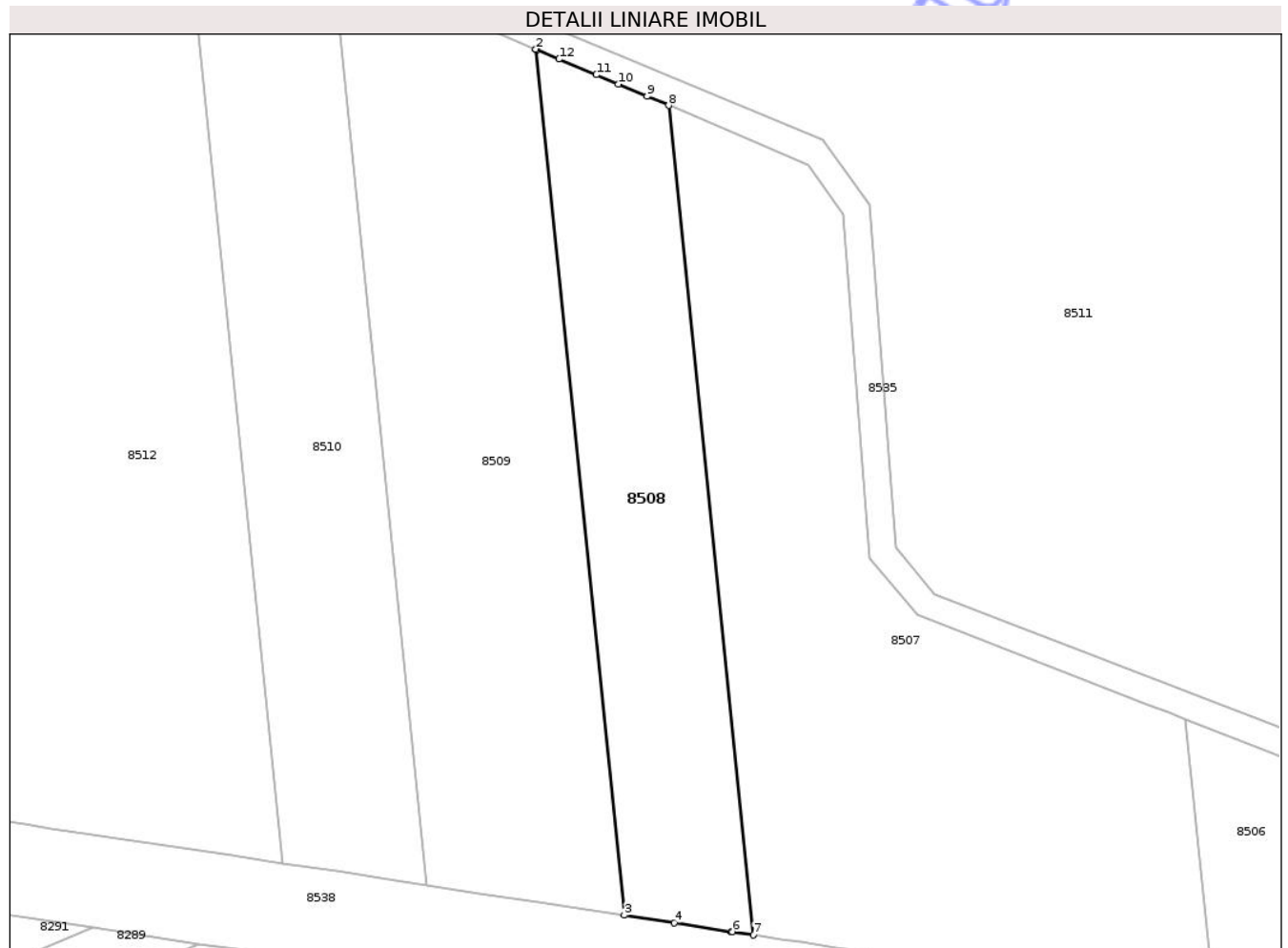

Date referitoare la teren

Crt	Categorie folosință	Intra vilan	Suprafața (mp)	Tarla	Parcelă	Nr. topo	Observații / Referințe
1	arabil	NU	2.500	46	26	-	

Lungime Segmente

1) Valorile lungimilor segmentelor sunt obținute din proiecție în plan.

Punct început	X / Y	Punct sfârșit	X / Y	Lungime segment (** (m)
1	406.809,814 305.060,765	2	406.809,658 305.060,831	0.169
2	406.809,658 305.060,831	3	406.823,14 304.929,014	132.505
3	406.823,14 304.929,014	4	406.830,8 304.927,849	7.748
4	406.830,8 304.927,849	5	406.839,461 304.926,531	8.761
5	406.839,461 304.926,531	6	406.839,615 304.926,508	0.156

Punct început	X / Y	Punct sfârșit	X / Y	Lungime segment (** (m)
6	406.839,615 304.926,508	7	406.842,821 304.926,02	3.243
7	406.842,821 304.926,02	8	406.829,909 305.052,269	126.908
8	406.829,909 305.052,269	9	406.826,609 305.053,664	3.583
9	406.826,609 305.053,664	10	406.822,235 305.055,514	4.749
10	406.822,235 305.055,514	11	406.818,88 305.056,932	3.642
11	406.818,88 305.056,932	12	406.813,234 305.059,32	6.13
12	406.813,234 305.059,32	1	406.809,814 305.060,765	3.713

** Lungimile segmentelor sunt determinate în planul de proiecție Stereo 70 și sunt rotunjite la 1 milimetru.

*** Distanța dintre puncte este formată din segmente cumulate ce sunt mai mici decât valoarea 1 milimetru.

Neutilizabil în Circuitul Civil

**DATE DESPRE IMOBILUL NR. 8509**

Oficiul de Cadastru și Publicitate Imobiliară DOLJ
Biroul de Cadastru și Publicitate Imobiliară Craiova

A. Partea I. Descrierea imobilului

TEREN Extravilan

Adresa: Jud. Dolj, T46, P25

Nr. Crt	Nr cadastral Nr. topografic	Suprafața* (mp)	Observații / Referințe
A1		4.000	Sector cadastral:50 Teren neimprejmuit;

B. Partea II. Proprietari și acte

Inscrieri privitoare la dreptul de proprietate și alte drepturi reale	Referințe
/	
Act Administrativ nr. TDP 2520-44719, din 08/01/1997 emis de CJSDPAT DOLJ;	
B1	A1
Intabulare, drept de PROPRIETATE, dobandit prin Reconstituire, cota actuala 1/1, cota initiala 1/1 1) POPESCU S. MARIN, LIPSA CNP	

C. Partea III. SARCINI .

Inscrieri privind dezmembramintele dreptului de proprietate, drepturi reale de garanție și sarcini	Referințe
NU SUNT	

Anexa Nr. 1 La Partea I

Teren

Nr cadastral	Suprafața (mp)*	Observații / Referințe
	4.000	

* Suprafața este determinată în planul de proiecție Stereo 70.

DETALII LINIARE IMOBIL

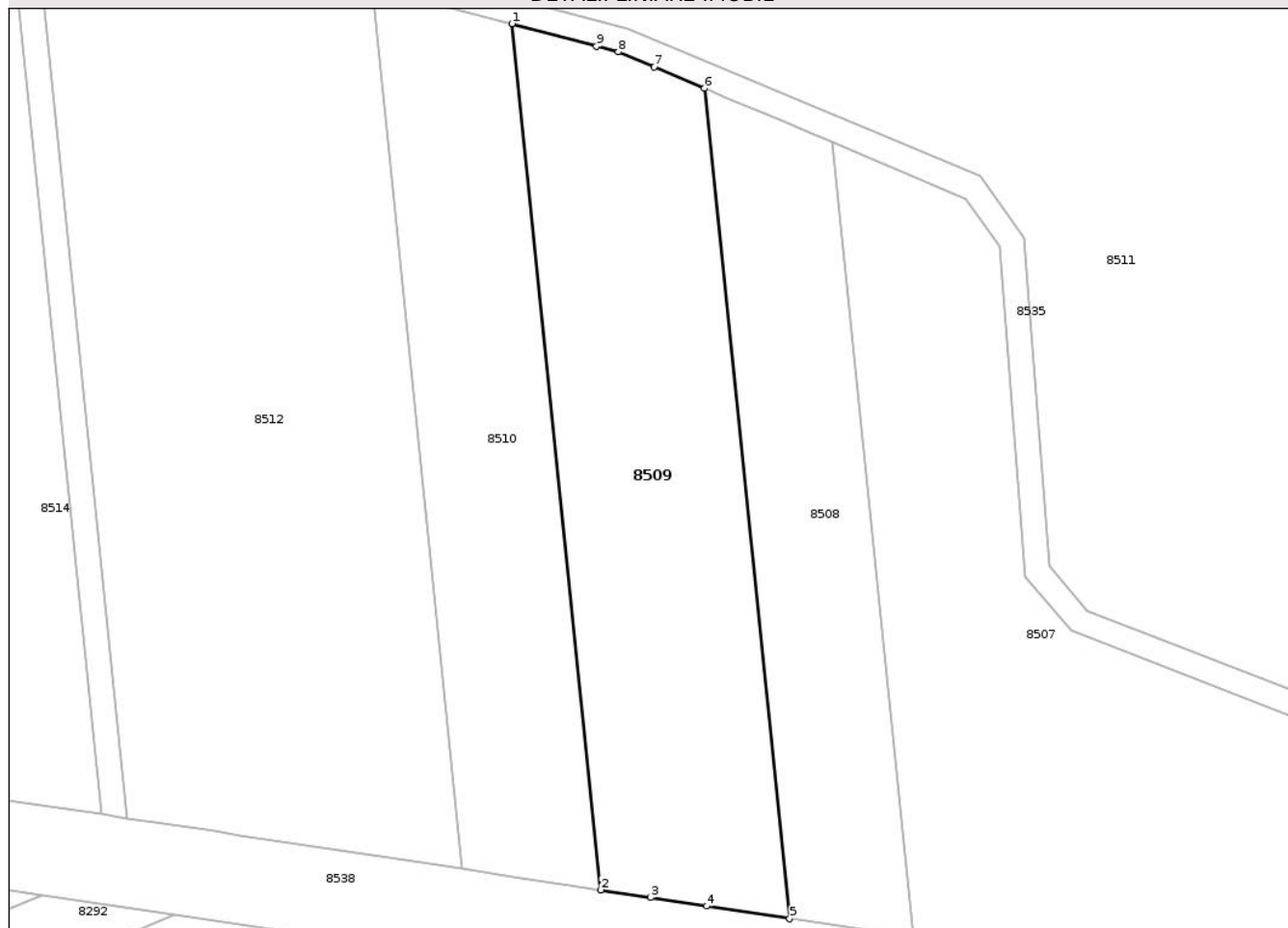

Date referitoare la teren

Crt	Categorie folosință	Intra vilan	Suprafața (mp)	Tarla	Parcelă	Nr. topo	Observații / Referințe
1	arabil	NU	4.000	46	25	-	

Lungime Segmente

1) Valorile lungimilor segmentelor sunt obținute din proiecție în plan.

Punct început	X / Y	Punct sfârșit	X / Y	Lungime segment (** (m)
1	406.779,041 305.071,103	2	406.793,107 304.933,583	138.237
2	406.793,107 304.933,583	3	406.801,058 304.932,373	8.043
3	406.801,058 304.932,373	4	406.809,962 304.931,019	9.006
4	406.809,962 304.931,019	5	406.823,14 304.929,014	13.33
5	406.823,14 304.929,014	6	406.809,658 305.060,831	132.505

Punct început	X / Y	Punct sfârșit	X / Y	Lungime segment (** (m)
6	406.809,658 305.060,831	7	406.801,646 305.064,219	8.699
7	406.801,646 305.064,219	8	406.795,931 305.066,635	6.205
8	406.795,931 305.066,635	9	406.792,453 305.067,555	3.598
9	406.792,453 305.067,555	1	406.779,041 305.071,103	13.873

** Lungimile segmentelor sunt determinate în planul de proiecție Stereo 70 și sunt rotunjite la 1 milimetru.

*** Distanța dintre puncte este formată din segmente cumulate ce sunt mai mici decât valoarea 1 milimetru.

Neutilizabil în Circuitul Civil

**DATE DESPRE IMOBILUL NR. 8510**

Oficiul de Cadastru și Publicitate Imobiliară DOLJ
Biroul de Cadastru și Publicitate Imobiliară Craiova

A. Partea I. Descrierea imobilului

TEREN Extravilan

Adresa: Jud. Dolj, T46, P23

Nr. Crt	Nr cadastral Nr. topografic	Suprafața* (mp)	Observații / Referințe
A1		3.000	Sector cadastral:50 Teren neimprejmuit;

B. Partea II. Proprietari și acte

Inscrieri privitoare la dreptul de proprietate și alte drepturi reale	Referințe
/	
Act Administrativ nr. TDP 2659-45363, din 20/01/1997 emis de CJSDPAT DOLJ;	
B1	A1
Intabulare, drept de PROPRIETATE, dobandit prin Reconstituire, cota actuala 1/1, cota initiala 1/1	
1) BURLAN GHE. GHEORGHE , LIPSA CNP 2) BURLAN GHE. ILIE , LIPSA CNP 3) BURLAN GHEORGHITA , LIPSA CNP 4) BURLAN GHE. ION , LIPSA CNP 5) BURLAN GHE. VALERICĂ , LIPSA CNP 6) BURLAN GHE. MARIN , LIPSA CNP	

C. Partea III. SARCINI .

Inscrieri privind dezmembramintele dreptului de proprietate, drepturi reale de garanție și sarcini	Referințe
NU SUNT	

Anexa Nr. 1 La Partea I

Teren

Nr cadastral	Suprafața (mp)*	Observații / Referințe
	3.000	

* Suprafața este determinată în planul de proiecție Stereo 70.



Date referitoare la teren

Crt	Categorie folosință	Intra vilan	Suprafața (mp)	Tarla	Parcelă	Nr. topo	Observații / Referințe
1	arabil	NU	3.000	46	23	-	

Lungime Segmente

1) Valorile lungimilor segmentelor sunt obținute din proiecție în plan.

Punct început	X / Y	Punct sfârșit	X / Y	Lungime segment (** (m)
1	406.756,825 305.076,981	2	406.771,15 304.936,923	140.789
2	406.771,15 304.936,923	3	406.779,248 304.935,691	8.191
3	406.779,248 304.935,691	4	406.788,316 304.934,312	9.172
4	406.788,316 304.934,312	5	406.793,107 304.933,583	4.846
5	406.793,107 304.933,583	6	406.779,041 305.071,103	138.237

Punct început	X / Y	Punct sfârșit	X / Y	Lungime segment (** (m)
6	406.779,041 305.071,103	7	406.770,942 305.073,246	8.378
7	406.770,942 305.073,246	8	406.761,742 305.075,68	9.517
8	406.761,742 305.075,68	1	406.756,825 305.076,981	5.086

** Lungimile segmentelor sunt determinate în planul de proiecție Stereo 70 și sunt rotunjite la 1 milimetru.

*** Distanța dintre puncte este formată din segmente cumulate ce sunt mai mici decât valoarea 1 milimetru.

Neutilizabil în Circuitul Civil



DATE DESPRE IMOBILUL NR. 8511

Oficiul de Cadastru și Publicitate Imobiliară DOLJ
Biroul de Cadastru și Publicitate Imobiliară Craiova

A. Partea I. Descrierea imobilului

TEREN Extravilan

Adresa: Jud. Dolj, T46, P976

Nr. Crt	Nr cadastral Nr. topografic	Suprafața* (mp)	Observații / Referințe
A1		81.814	Sector cadastral:50 Teren neimprejmuit;

B. Partea II. Proprietari și acte

Inscrieri privitoare la dreptul de proprietate și alte drepturi reale	Referințe
/	
Act Administrativ nr. Adeverinta nr. 8970, din 17/07/2024 emis de Primaria Podari;	
B1	Inscrierea posesiei, drept de PROPRIETATE, dobandit prin Lege, cota actuala 1/1, cota initiala 1/1
	1) NEIDENTIFICAT NEIDENTIFICAT, CIF:0000000000000
Act Normativ nr. Legea 7, din 13/03/1996 emis de PARLAMENTUL ROMANIEI (art. 13);	
B2	Se notează mențiunea de proprietar neidentificat.

C. Partea III. SARCINI .

Inscrieri privind dezmembramintele dreptului de proprietate, drepturi reale de garanție și sarcini	Referințe
NU SUNT	

Anexa Nr. 1 La Partea I

Teren

Nr cadastral	Suprafața (mp)*	Observații / Referințe
	81.814	

* Suprafața este determinată în planul de proiecție Stereo 70.

DETALII LINIARE IMOBIL

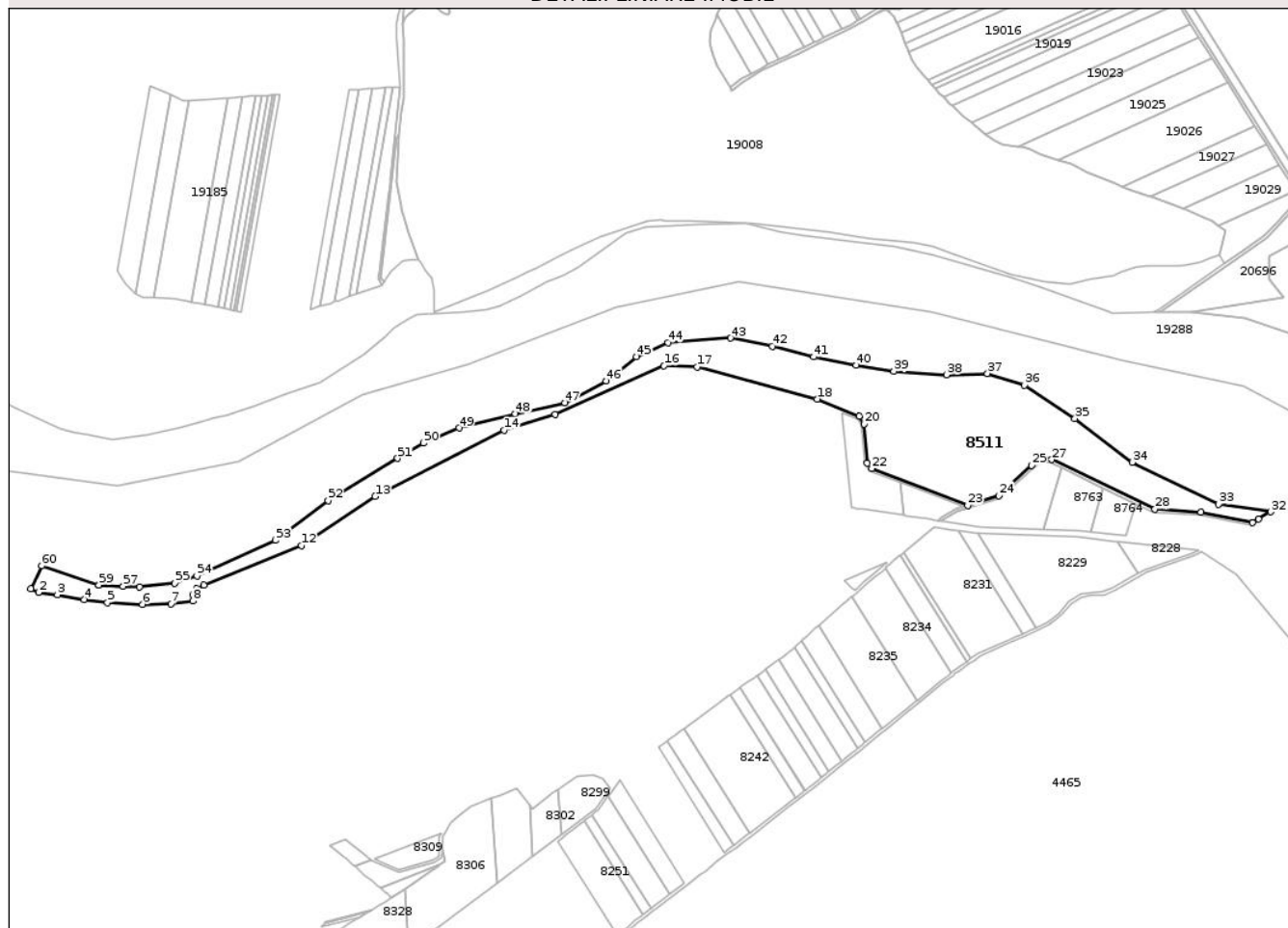

Date referitoare la teren

Crt	Categorie folosință	Intra vilan	Suprafața (mp)	Tarla	Parcelă	Nr. topo	Observații / Referințe
1	padure	NU	81.814	46	976	-	

Lungime Segmente

1) Valorile lungimilor segmentelor sunt obținute din proiecție în plan.

Punct început	X / Y	Punct sfârșit	X / Y	Lungime segment	Punct început	X / Y	Punct sfârșit	X / Y	Lungime segment	Punct început	X / Y	Punct sfârșit	X / Y	Lungime segment
1	405.751,118 304.817,563	2	405.761,362 304.813,057	11.19 1	2	405.761,362 304.813,057	3	405.786,647 304.809,817	25.49 2	3	405.786,647 304.809,817	4	405.822,092 304.803,637	35.98
4	405.822,092 304.803,637	5	405.853,213 304.799,425	31.40 5	5	405.853,213 304.799,425	6	405.899,571 304.797,156	46.41 3	6	405.899,571 304.797,156	7	405.937,636 304.797,796	38.07
7	405.937,636 304.797,796	8	405.966,94 304.801,524	29.54	8	405.966,94 304.801,524	9	405.966,464 304.809,786	8.276	9	405.966,464 304.809,786	10	405.972,033 304.817,882	9.826
10	405.972,033 304.817,882	11	405.981,435 304.822,668	10.55	11	405.981,435 304.822,668	12	406.111,338 304.875,546	140.2 53	12	406.111,338 304.875,546	13	406.209,356 304.940,706	117.7
13	406.209,356 304.940,706	14	406.380,805 305.028,621	192.6 75	14	406.380,805 305.028,621	15	406.448,639 305.049,568	70.99 5	15	406.448,639 305.049,568	16	406.593,793 305.114,476	159.0 05
16	406.593,793 305.114,476	17	406.637,659 305.112,657	43.90 4	17	406.637,659 305.112,657	18	406.797,568 305.070,331	165.4 16	18	406.797,568 305.070,331	19	406.853,436 305.047,008	60.54 1

Punct început	X / Y	Punct sfârșit	X / Y	Lungime segment	Punct început	X / Y	Punct sfârșit	X / Y	Lungime segment	Punct început	X / Y	Punct sfârșit	X / Y	Lungime segment
19	406.853,436 305.047,008	20	406.860,458 305.037,071	12.168	20	406.860,458 305.037,071	21	406.864,506 304.984,949	52.279	21	406.864,506 304.984,949	22	406.870,367 304.977,933	9.142
22	406.870,367 304.977,933	23	406.998,06 304.928,65	136.873	23	406.998,06 304.928,65	24	407.039,343 304.941,629	43.275	24	407.039,343 304.941,629	25	407.083,008 304.982,045	59.499
25	407.083,008 304.982,045	26	407.096,616 304.991,794	16.74	26	407.096,616 304.991,794	27	407.110,02 304.989,56	13.589	27	407.110,02 304.989,56	28	407.247,314 304.923,553	152.337
28	407.247,314 304.923,553	29	407.308,446 304.919,796	61.247	29	407.308,446 304.919,796	30	407.377,322 304.905,716	70.3	30	407.377,322 304.905,716	31	407.384,981 304.910,456	9.007
31	407.384,981 304.910,456	32	407.401,358 304.920,177	19.045	32	407.401,358 304.920,177	33	407.332,121 304.930,118	69.947	33	407.332,121 304.930,118	34	407.217,106 304.986,151	127.938
34	407.217,106 304.986,151	35	407.140,758 305.044,264	95.949	35	407.140,758 305.044,264	36	407.073,781 305.088,574	80.308	36	407.073,781 305.088,574	37	407.024,365 305.104,245	51.841
37	407.024,365 305.104,245	38	406.969,841 305.102,378	54.556	38	406.969,841 305.102,378	39	406.899,717 305.106,997	70.276	39	406.899,717 305.106,997	40	406.849,307 305.115,252	51.081
40	406.849,307 305.115,252	41	406.792,731 305.126,115	57.609	41	406.792,731 305.126,115	42	406.737,897 305.140,483	56.685	42	406.737,897 305.140,483	43	406.682,14 305.151,239	56.785
43	406.682,14 305.151,239	44	406.598,917 305.145,334	83.432	44	406.598,917 305.145,334	45	406.557,355 305.126,392	45.675	45	406.557,355 305.126,392	46	406.517,015 305.094,006	51.732
46	406.517,015 305.094,006	47	406.462,244 305.065,112	61.925	47	406.462,244 305.065,112	48	406.395,996 305.050,622	67.814	48	406.395,996 305.050,622	49	406.321,119 305.031,574	77.262
49	406.321,119 305.031,574	50	406.273,411 305.011,61	51.717	50	406.273,411 305.011,61	51	406.239,217 304.991,245	39.799	51	406.239,217 304.991,245	52	406.146,924 304.935,029	108.066
52	406.146,924 304.935,029	53	406.076,635 304.882,479	87.761	53	406.076,635 304.882,479	54	405.972,253 304.835,086	114.637	54	405.972,253 304.835,086	55	405.942,537 304.825,495	31.225
55	405.942,537 304.825,495	56	405.896,085 304.819,995	46.776	56	405.896,085 304.819,995	57	405.873,99 304.821,23	22.129	57	405.873,99 304.821,23	58	405.841,685 304.823,035	32.355
58	405.841,685 304.823,035	59	405.841,68 304.822,997	0.038	59	405.841,68 304.822,997	60	405.765,636 304.848,434	80.186	60	405.765,636 304.848,434	1	405.751,118 304.817,563	34.114

** Lungimile segmentelor sunt determinate în planul de proiecție Stereo 70 și sunt rotunjite la 1 milimetru.

*** Distanța dintre puncte este formată din segmente cumulate ce sunt mai mici decât valoarea 1 milimetru.

**DATE DESPRE IMOBILUL NR. 8512**

Oficiul de Cadastru și Publicitate Imobiliară DOLJ
Biroul de Cadastru și Publicitate Imobiliară Craiova

A. Partea I. Descrierea imobilului

TEREN Extravilan

Adresa: Jud. Dolj, T46, P21

Nr. Crt	Nr cadastral Nr. topografic	Suprafața* (mp)	Observații / Referințe
A1		7.500	Sector cadastral:50 Teren neimprejmuit;

B. Partea II. Proprietari și acte

Inscrieri privitoare la dreptul de proprietate și alte drepturi reale	Referințe
/	
Act Administrativ nr. TDP 1476-58754, din 25/05/1994 emis de CJSDPAT DOLJ;	
B1	A1
Intabulare, drept de PROPRIETATE, dobandit prin Reconstituire, cota actuala 1/1, cota initiala 1/1	
1) DRAGOTĂ I. ILINCA, LIPSA CNP	

C. Partea III. SARCINI .

Inscrieri privind dezmembramintele dreptului de proprietate, drepturi reale de garanție și sarcini	Referințe
NU SUNT	

Anexa Nr. 1 La Partea I

Teren

Nr cadastral	Suprafața (mp)*	Observații / Referințe
	7.500	

* Suprafața este determinată în planul de proiecție Stereo 70.

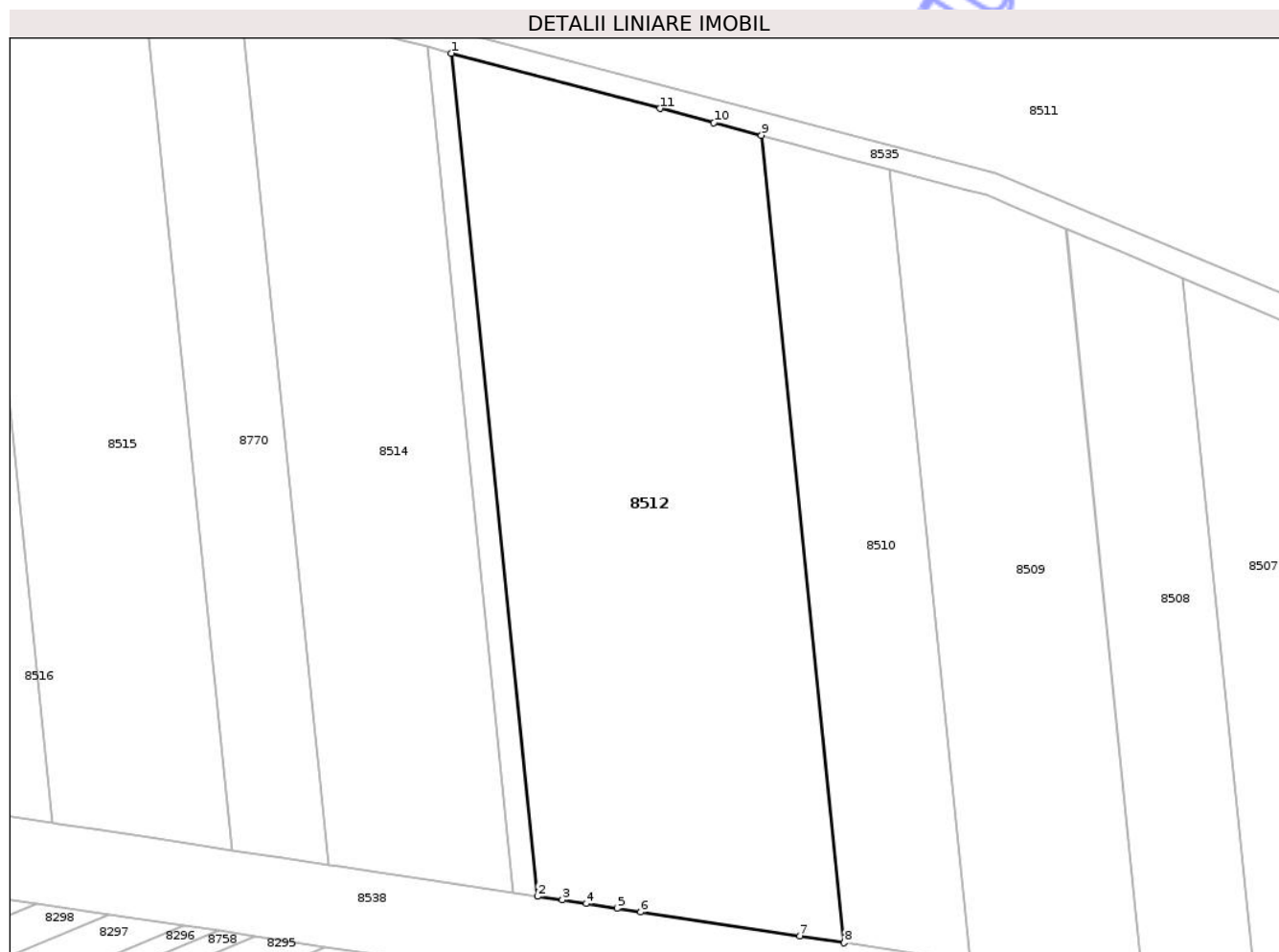

Date referitoare la teren

Crt	Categorie folosință	Intra vilan	Suprafața (mp)	Tarla	Parcelă	Nr. topo	Observații / Referințe
1	arabil	NU	7.500	46	21	-	

Lungime Segmente

1) Valorile lungimilor segmentelor sunt obținute din proiecție în plan.

Punct început	X / Y	Punct sfârșit	X / Y	Lungime segment (** (m)
1	406.702,975 305.091,227	2	406.717,932 304.944,982	147.008
2	406.717,932 304.944,982	3	406.722,255 304.944,328	4.372
3	406.722,255 304.944,328	4	406.726,387 304.943,703	4.179
4	406.726,387 304.943,703	5	406.731,752 304.942,891	5.426
5	406.731,752 304.942,891	6	406.735,853 304.942,27	4.148

Punct început	X / Y	Punct sfârșit	X / Y	Lungime segment (** (m)
6	406.735,853 304.942,27	7	406.763,458 304.938,093	27.919
7	406.763,458 304.938,093	8	406.771,15 304.936,923	7.78
8	406.771,15 304.936,923	9	406.756,825 305.076,981	140.789
9	406.756,825 305.076,981	10	406.748,576 305.079,163	8.533
10	406.748,576 305.079,163	11	406.739,206 305.081,642	9.692
11	406.739,206 305.081,642	1	406.702,975 305.091,227	37.477

** Lungimile segmentelor sunt determinate în planul de proiecție Stereo 70 și sunt rotunjite la 1 milimetru.

*** Distanța dintre puncte este formată din segmente cumulate ce sunt mai mici decât valoarea 1 milimetru.

Neutilizabil în Circuitul Civil

**DATE DESPRE IMOBILUL NR. 8513**

Oficiul de Cadastru și Publicitate Imobiliară DOLJ
Biroul de Cadastru și Publicitate Imobiliară Craiova

A. Partea I. Descrierea imobilului

TEREN Extravilan

Adresa: Jud. Dolj, T46, P21/1

Nr. Crt	Nr cadastral Nr. topografic	Suprafața* (mp)	Observații / Referințe
A1		600	Sector cadastral:50 Teren neimprejmuit;

B. Partea II. Proprietari și acte

Inscrieri privitoare la dreptul de proprietate și alte drepturi reale	Referințe
/	
Act Administrativ nr. TDP 2473-44718, din 14/12/1996 emis de CJSDPAT DOLJ;	
B1	A1
Intabulare, drept de PROPRIETATE, dobandit prin Reconstituire, cota actuala 1/1, cota initiala 1/1	
1) DRAGOTĂ I. GHEORGHE, LIPSA CNP	
2) LINCĂ I. IOANA, LIPSA CNP	
3) DRAGOTĂ I. VICTOR, LIPSA CNP	

C. Partea III. SARCINI .

Inscrieri privind dezmembramintele dreptului de proprietate, drepturi reale de garanție și sarcini	Referințe
NU SUNT	

Anexa Nr. 1 La Partea I

Teren

Nr cadastral	Suprafața (mp)*	Observații / Referințe
	600	

* Suprafața este determinată în planul de proiecție Stereo 70.

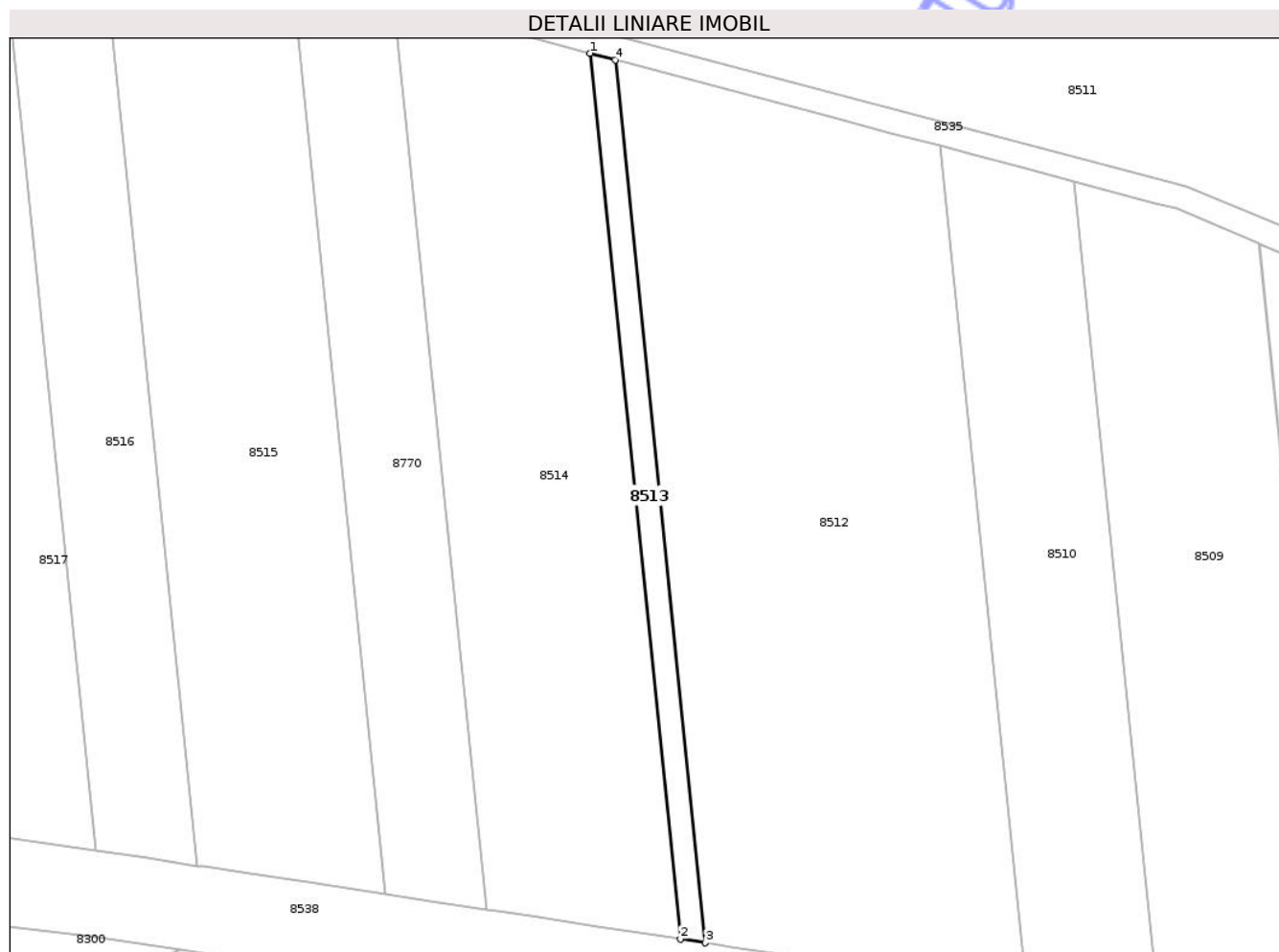

Date referitoare la teren

Crt	Categorie folosință	Intra vilan	Suprafața (mp)	Tarla	Parcelă	Nr. topo	Observații / Referințe
1	arabil	NU	600	46	21/1	-	

Lungime Segmente

1) Valorile lungimilor segmentelor sunt obținute din proiecție în plan.

Punct început	X / Y	Punct sfârșit	X / Y	Lungime segment (** (m)
1	406.698,765 305.092,341	2	406.713,772 304.945,612	147.494
2	406.713,772 304.945,612	3	406.717,932 304.944,982	4.207
3	406.717,932 304.944,982	4	406.702,975 305.091,227	147.008
4	406.702,975 305.091,227	1	406.698,765 305.092,341	4.355

** Lungimile segmentelor sunt determinate în planul de proiecție Stereo 70 și sunt rotunjite la 1 milimetru.

*** Distanţa dintre puncte este formată din segmente cumulate ce sunt mai mici decât valoarea 1 milimetru.

Neutilizabil în Circuitul
Civil

**DATE DESPRE IMOBILUL NR. 8514**

Oficiul de Cadastru și Publicitate Imobiliară DOLJ
Biroul de Cadastru și Publicitate Imobiliară Craiova

A. Partea I. Descrierea imobilului

TEREN Extravilan

Adresa: Jud. Dolj, T46, P20

Nr. Crt	Nr cadastral Nr. topografic	Suprafața* (mp)	Observații / Referințe
A1		4.700	Sector cadastral:50 Teren neimprejmut;

B. Partea II. Proprietari și acte

Inscrieri privitoare la dreptul de proprietate și alte drepturi reale		Referințe
/		
Act Administrativ nr. TDP 293-14932, din 18/05/1993 emis de CJSDPAT DOLJ;		
B1	Intabulare, drept de PROPRIETATE, dobandit prin Reconstituire, cota actuala 1/1, cota initiala 1/1 1) DRAGOTĂ V. COSTEL, LIPSA CNP 2) DRAGOTĂ C. VICTOR, LIPSA CNP	A1

C. Partea III. SARCINI .

Inscrieri privind dezmembramintele dreptului de proprietate, drepturi reale de garanție și sarcini	Referințe
NU SUNT	

Anexa Nr. 1 La Partea I

Teren

Nr cadastral	Suprafața (mp)*	Observații / Referințe
	4.700	

* Suprafața este determinată în planul de proiecție Stereo 70.

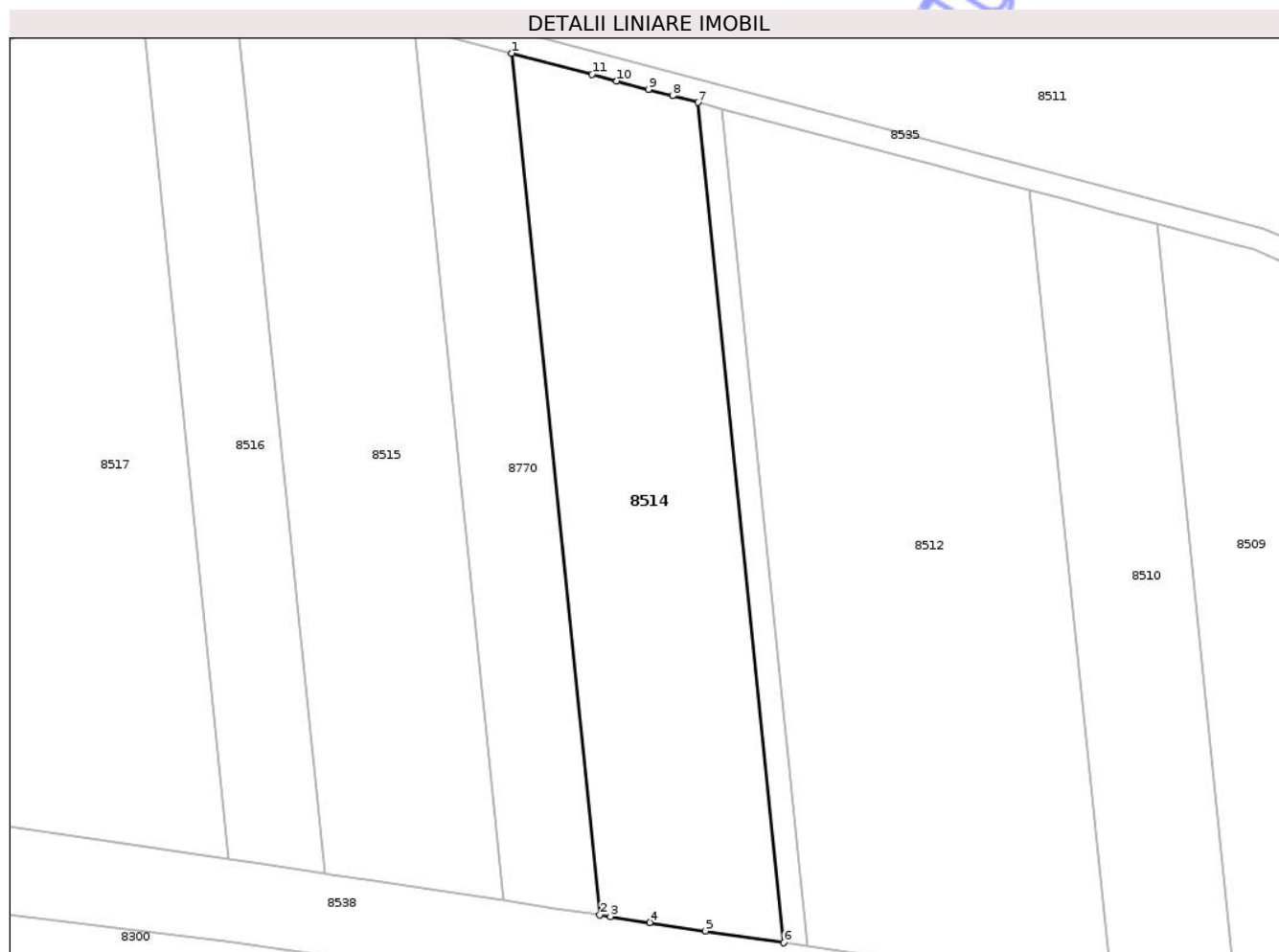

Date referitoare la teren

Crt	Categorie folosință	Intra vilan	Suprafața (mp)	Tarla	Parcelă	Nr. topo	Observații / Referințe
1	arabil	NU	4.700	46	20	-	

Lungime Segmente

1) Valorile lungimilor segmentelor sunt obținute din proiecție în plan.

Punct început	X / Y	Punct sfârșit	X / Y	Lungime segment (** (m)
1	406.666,256 305.100,942	2	406.681,646 304.950,472	151.255
2	406.681,646 304.950,472	3	406.683,524 304.950,188	1.899
3	406.683,524 304.950,188	4	406.690,345 304.949,156	6.899
4	406.690,345 304.949,156	5	406.700,084 304.947,683	9.85
5	406.700,084 304.947,683	6	406.713,772 304.945,612	13.844

Punct început	X / Y	Punct sfârşit	X / Y	Lungime segment (** (m)
6	406.713,772 304.945,612	7	406.698,765 305.092,341	147.494
7	406.698,765 305.092,341	8	406.694,361 305.093,506	4.555
8	406.694,361 305.093,506	9	406.690,123 305.094,627	4.384
9	406.690,123 305.094,627	10	406.684,578 305.096,094	5.736
10	406.684,578 305.096,094	11	406.680,307 305.097,224	4.418
11	406.680,307 305.097,224	1	406.666,256 305.100,942	14.535

** Lungimile segmentelor sunt determinate în planul de proiecţie Stereo 70 şi sunt rotunjite la 1 milimetru.

*** Distanţa dintre puncte este formată din segmente cumulate ce sunt mai mici decât valoarea 1 milimetru.

Neutilizabil în Circuitul Civil

**DATE DESPRE IMOBILUL NR. 8515**

Oficiul de Cadastru și Publicitate Imobiliară DOLJ
Biroul de Cadastru și Publicitate Imobiliară Craiova

A. Partea I. Descrierea imobilului

TEREN Extravilan

Adresa: Jud. Dolj, T46, P19

Nr. Crt	Nr cadastral Nr. topografic	Suprafața* (mp)	Observații / Referințe
A1		4.700	Sector cadastral:50 Teren neimprejmuit;

B. Partea II. Proprietari și acte

Inscrieri privitoare la dreptul de proprietate și alte drepturi reale		Referințe
/		
Act Administrativ nr. TDP 2666-45363, din 20/01/1997 emis de CJSDPAT DOLJ;		
B1	Intabulare, drept de PROPRIETATE, dobandit prin Reconstituire, cota actuala 1/1, cota initiala 1/1 1) GĂINA C. NICOLAE, LIPSA CNP 2) GROGORIE C. FLOAREA, LIPSA CNP 3) GĂINA C. VICTOR, LIPSA CNP 4) GĂINA C. GRIGORE, LIPSA CNP 5) GĂINĂ C. MARIN II, LIPSA CNP 6) GĂINA I. NASTASIA, LIPSA CNP 7) GĂINA C. MARIN I, LIPSA CNP	A1

C. Partea III. SARCINI .

Inscrieri privind dezmembramintele dreptului de proprietate, drepturi reale de garanție și sarcini	Referințe
NU SUNT	

Anexa Nr. 1 La Partea I

Teren

Nr cadastral	Suprafața (mp)*	Observații / Referințe
	4.700	

* Suprafața este determinată în planul de proiecție Stereo 70.



Date referitoare la teren

Crt	Categorie folosință	Intra vilan	Suprafața (mp)	Tarla	Parcelă	Nr. topo	Observații / Referințe
1	arabil	NU	4.700	46	19	-	

Lungime Segmente

1) Valorile lungimilor segmentelor sunt obținute din proiecție în plan.

Punct început	X / Y	Punct sfârșit	X / Y	Lungime segment (** (m)
1	406.618,142 305.109,463	2	406.633,661 304.957,733	152.522
2	406.633,661 304.957,733	3	406.634,773 304.957,565	1.125
3	406.634,773 304.957,565	4	406.642,375 304.956,415	7.688
4	406.642,375 304.956,415	5	406.651,998 304.954,959	9.733
5	406.651,998 304.954,959	6	406.664,879 304.953,01	13.028

Punct început	X / Y	Punct sfârșit	X / Y	Lungime segment (** (m)
6	406.664,879 304.953,01	7	406.649,29 305.105,43	153.215
7	406.649,29 305.105,43	8	406.647,329 305.105,949	2.029
8	406.647,329 305.105,949	9	406.640,313 305.107,805	7.257
9	406.640,313 305.107,805	10	406.636,946 305.108,696	3.483
10	406.636,946 305.108,696	11	406.630,602 305.108,955	6.349
11	406.630,602 305.108,955	1	406.618,142 305.109,463	12.47

** Lungimile segmentelor sunt determinate în planul de proiecție Stereo 70 și sunt rotunjite la 1 milimetru.

*** Distanța dintre puncte este formată din segmente cumulate ce sunt mai mici decât valoarea 1 milimetru.

**DATE DESPRE IMOBILUL NR. 8516**

Oficiul de Cadastru și Publicitate Imobiliară DOLJ
Biroul de Cadastru și Publicitate Imobiliară Craiova

A. Partea I. Descrierea imobilului

TEREN Extravilan

Adresa: Jud. Dolj, T46, P17

Nr. Crt	Nr cadastral Nr. topografic	Suprafața* (mp)	Observații / Referințe
A1	32894	2.500	Sector cadastral:50 Teren neimprejmuit;

B. Partea II. Proprietari și acte

Inscrieri privitoare la dreptul de proprietate și alte drepturi reale	Referințe
291487 / 13/12/2021	
Hotarare Judecatoreasca nr. SC 2878, din 25/05/2020 emis de JUDECATORIA CRAIOVA DOSAR 9910/215/2018;	
B1	Intabulare, drept de PROPRIETATE, dobandit prin Hotarare Judecatoreasca, cota actuala 1/1, cota initiala 1/1 1) GAINA ILIE
	A1

C. Partea III. SARCINI .

Inscrieri privind dezmembramintele dreptului de proprietate, drepturi reale de garanție și sarcini	Referințe
NU SUNT	

Anexa Nr. 1 La Partea I

Teren

Nr cadastral	Suprafața (mp)*	Observații / Referințe
32894	2.500	

* Suprafața este determinată în planul de proiecție Stereo 70.

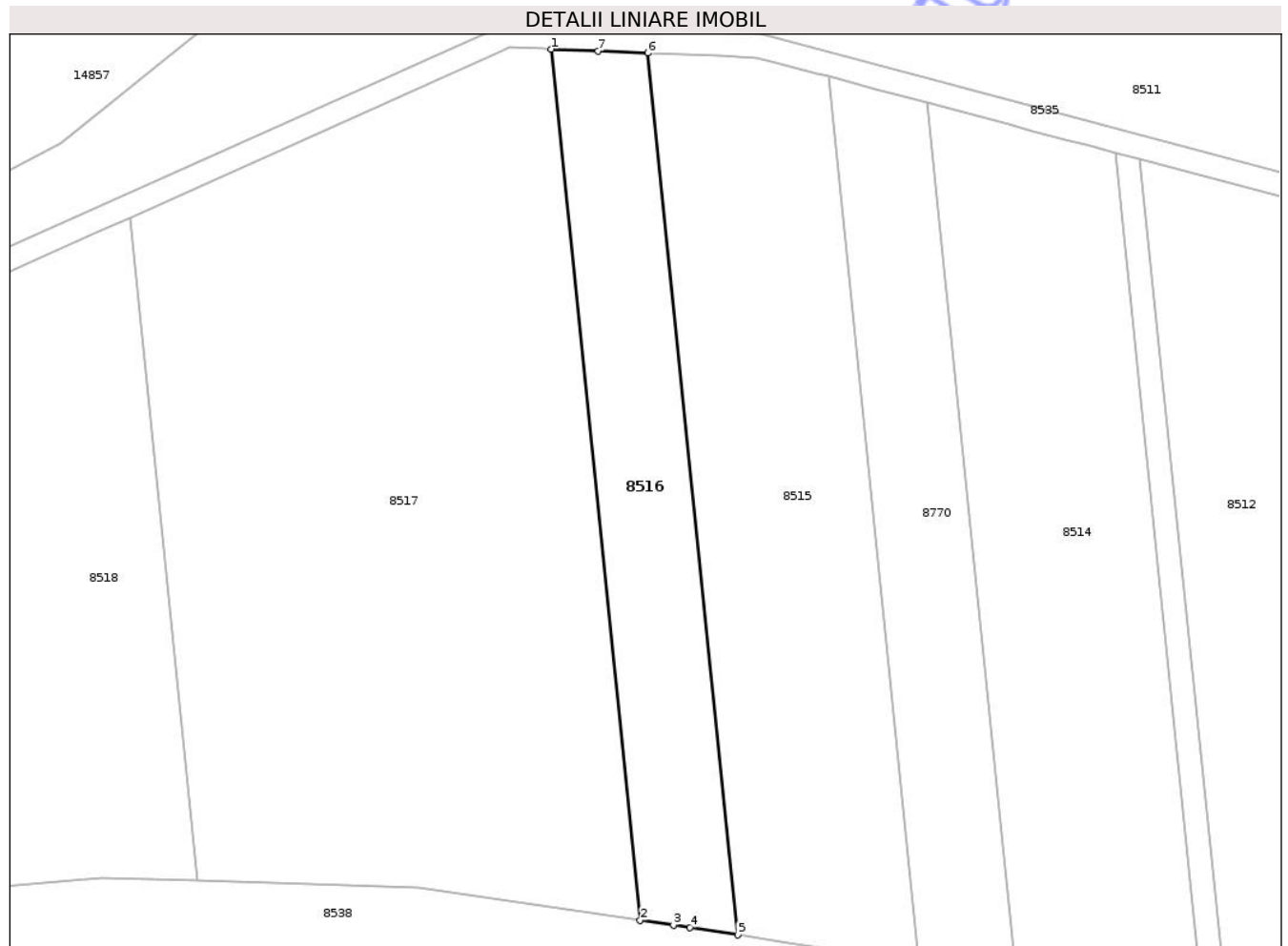

Date referitoare la teren

Crt	Categorie folosință	Intra vilan	Suprafața (mp)	Tarla	Parcelă	Nr. topo	Observații / Referințe
1	arabil	NU	2.500	46	17	-	

Lungime Segmente

1) Valorile lungimilor segmentelor sunt obținute din proiecție în plan.

Punct început	X / Y	Punct sfârșit	X / Y	Lungime segment (** (m)
1	406.601,494 305.110,142	2	406.616,825 304.960,256	150.668
2	406.616,825 304.960,256	3	406.622,589 304.959,408	5.826
3	406.622,589 304.959,408	4	406.625,426 304.958,979	2.869
4	406.625,426 304.958,979	5	406.633,661 304.957,733	8.329
5	406.633,661 304.957,733	6	406.618,142 305.109,463	152.522

Punct început	X / Y	Punct sfârșit	X / Y	Lungime segment (** (m)
6	406.618,142 305.109,463	7	406.609,581 305.109,812	8.568
7	406.609,581 305.109,812	1	406.601,494 305.110,142	8.094

** Lungimile segmentelor sunt determinate în planul de proiecție Stereo 70 și sunt rotunjite la 1 milimetru.

*** Distanța dintre puncte este formată din segmente cumulate ce sunt mai mici decât valoarea 1 milimetru.

Neutilizabil în Circuitul Civil

**DATE DESPRE IMOBILUL NR. 8517**

Oficiul de Cadastru și Publicitate Imobiliară DOLJ
Biroul de Cadastru și Publicitate Imobiliară Craiova

A. Partea I. Descrierea imobilului

TEREN Extravilan

Adresa: Jud. Dolj, T46, P16

Nr. Crt	Nr cadastral Nr. topografic	Suprafața* (mp)	Observații / Referințe
A1	38020	10.000	Sector cadastral:50 Teren neimprejmuit;

B. Partea II. Proprietari și acte

Inscrieri privitoare la dreptul de proprietate și alte drepturi reale	Referințe
25233 / 11/02/2022	
Act Notarial nr. Contract de vanzare aut. nr. 159, din 10/02/2022 emis de NP Tomita Dana Eugenia;	
B1	A1
Intabulare, drept de PROPRIETATE, dobandit prin Conventie, cota actuala 1/1, cota initiala 1/1	
1) GAINA ILIE	
2) GAINA DANIELA-IULIANA	

C. Partea III. SARCINI .

Inscrieri privind dezmembramintele dreptului de proprietate, drepturi reale de garanție și sarcini	Referințe
NU SUNT	

Anexa Nr. 1 La Partea I

Teren

Nr cadastral	Suprafața (mp)*	Observații / Referințe
38020	10.000	

* Suprafața este determinată în planul de proiecție Stereo 70.

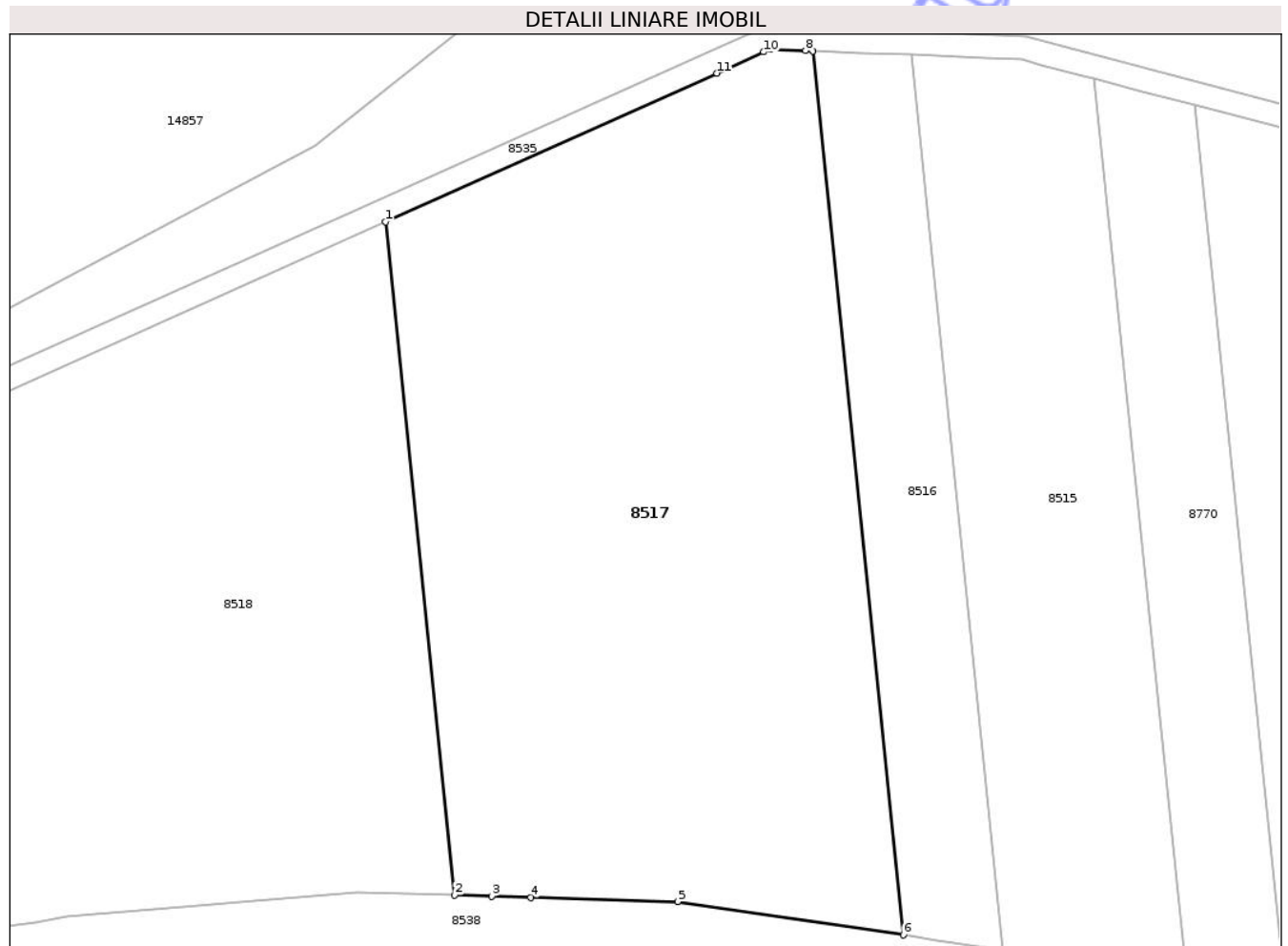

Date referitoare la teren

Crt	Categorie folosință	Intra vilan	Suprafața (mp)	Tarla	Parcelă	Nr. topo	Observații / Referințe
1	arabil	NU	10.000	46	16	-	

Lungime Segmente

1) Valorile lungimilor segmentelor sunt obținute din proiecție în plan.

Punct început	X / Y	Punct sfârșit	X / Y	Lungime segment (** (m)
1	406.528,949 305.081,174	2	406.540,625 304.967,016	114.754
2	406.540,625 304.967,016	3	406.546,95 304.966,828	6.328
3	406.546,95 304.966,828	4	406.553,608 304.966,63	6.661
4	406.553,608 304.966,63	5	406.578,501 304.965,889	24.904
5	406.578,501 304.965,889	6	406.616,825 304.960,256	38.736

Punct început	X / Y	Punct sfârşit	X / Y	Lungime segment (** (m)
6	406.616,825 304.960,256	7	406.601,494 305.110,142	150.668
7	406.601,494 305.110,142	8	406.600,253 305.110,192	1.242
8	406.600,253 305.110,192	9	406.594,209 305.110,439	6.049
9	406.594,209 305.110,439	10	406.593,148 305.109,963	1.163
10	406.593,148 305.109,963	11	406.585,166 305.106,384	8.748
11	406.585,166 305.106,384	1	406.528,949 305.081,174	61.611

** Lungimile segmentelor sunt determinate în planul de proiecţie Stereo 70 şi sunt rotunjite la 1 milimetru.

*** Distanţa dintre puncte este formată din segmente cumulate ce sunt mai mici decât valoarea 1 milimetru.

Neutilizabil în Circuitul Civil

**DATE DESPRE IMOBILUL NR. 8518**

Oficiul de Cadastru și Publicitate Imobiliară DOLJ
Biroul de Cadastru și Publicitate Imobiliară Craiova

A. Partea I. Descrierea imobilului

TEREN Extravilan

Adresa: Jud. Dolj, T46, P15

Nr. Crt	Nr cadastral Nr. topografic	Suprafața* (mp)	Observații / Referințe
A1		8.000	Sector cadastral:50 Teren neimprejmuit;

B. Partea II. Proprietari și acte

Inscrieri privitoare la dreptul de proprietate și alte drepturi reale	Referințe
/	
Act Notarial nr. CM 104, din 11/08/2005 emis de BNP PĂTRĂU GHEORGHE;	
B1	A1
Intabulare, drept de PROPRIETATE, dobandit prin Succesiune, cota actuala 1/1, cota initiala 1/1	
1) ANGHELINA MARIN	

C. Partea III. SARCINI .

Inscrieri privind dezmembramintele dreptului de proprietate, drepturi reale de garanție și sarcini	Referințe
NU SUNT	

Anexa Nr. 1 La Partea I

Teren

Nr cadastral	Suprafața (mp)*	Observații / Referințe
	8.000	

* Suprafața este determinată în planul de proiecție Stereo 70.

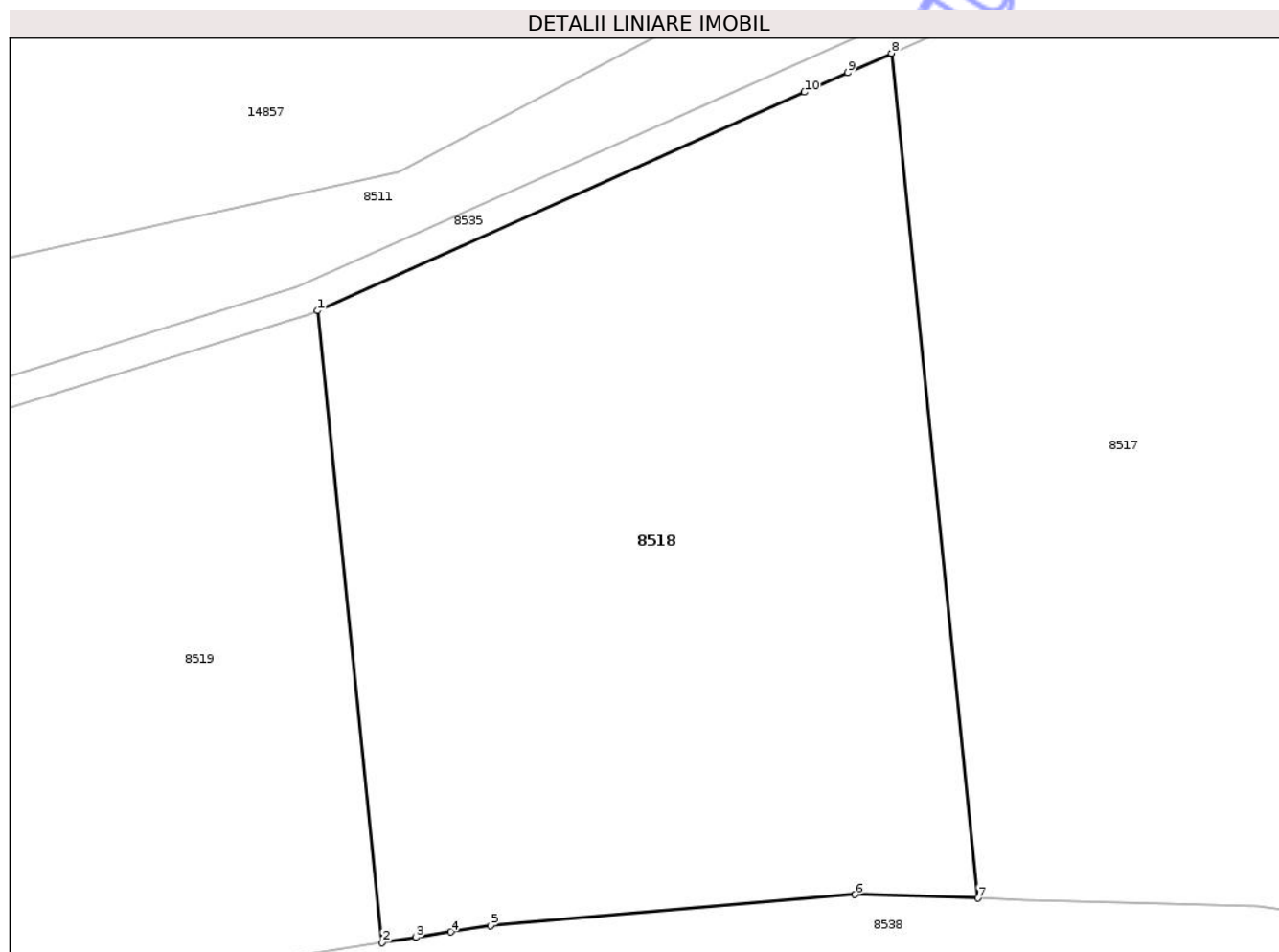

Date referitoare la teren

Crt	Categorie folosință	Intra vilan	Suprafața (mp)	Tarla	Parcelă	Nr. topo	Observații / Referințe
1	arabil	NU	8.000	46	15	-	

Lungime Segmente

1) Valorile lungimilor segmentelor sunt obținute din proiecție în plan.

Punct început	X / Y	Punct sfârșit	X / Y	Lungime segment (** (m)
1	406.451,368 305.046,384	2	406.460,102 304.960,987	85.842
2	406.460,102 304.960,987	3	406.464,682 304.961,708	4.636
3	406.464,682 304.961,708	4	406.469,385 304.962,449	4.761
4	406.469,385 304.962,449	5	406.474,765 304.963,297	5.446
5	406.474,765 304.963,297	6	406.524,04 304.967,509	49.455

Punct început	X / Y	Punct sfârşit	X / Y	Lungime segment (** (m)
6	406.524,04 304.967,509	7	406.540,625 304.967,016	16.592
7	406.540,625 304.967,016	8	406.528,949 305.081,174	114.754
8	406.528,949 305.081,174	9	406.523,068 305.078,537	6.445
9	406.523,068 305.078,537	10	406.517,185 305.075,898	6.448
10	406.517,185 305.075,898	1	406.451,368 305.046,384	72.132

** Lungimile segmentelor sunt determinate în planul de proiecție Stereo 70 și sunt rotunjite la 1 milimetru.

*** Distanța dintre puncte este formată din segmente cumulate ce sunt mai mici decât valoarea 1 milimetru.

Neutilizabil în Circuitul Civil

**DATE DESPRE IMOBILUL NR. 8519**

Oficiul de Cadastru și Publicitate Imobiliară DOLJ
Biroul de Cadastru și Publicitate Imobiliară Craiova

A. Partea I. Descrierea imobilului

TEREN Extravilan

Adresa: Jud. Dolj, T46, P14

Nr. Crt	Nr cadastral Nr. topografic	Suprafața* (mp)	Observații / Referințe
A1		4.700	Sector cadastral:50 Teren neimprejmuit;

B. Partea II. Proprietari și acte

Inscrieri privitoare la dreptul de proprietate și alte drepturi reale	Referințe
/	
Act Notarial nr. CMPVS 81, din 29/04/1999 emis de BNP DANA TOMIȚĂ;	
B1	A1
Intabulare, drept de PROPRIETATE, dobandit prin Iesire Din Indiviziune, cota actuala 1/1, cota initiala 1/1	
1) BĂRBULESCU COSTINEL	

C. Partea III. SARCINI .

Inscrieri privind dezmembramintele dreptului de proprietate, drepturi reale de garanție și sarcini	Referințe
NU SUNT	

Anexa Nr. 1 La Partea I

Teren

Nr cadastral	Suprafața (mp)*	Observații / Referințe
	4.700	

* Suprafața este determinată în planul de proiecție Stereo 70.

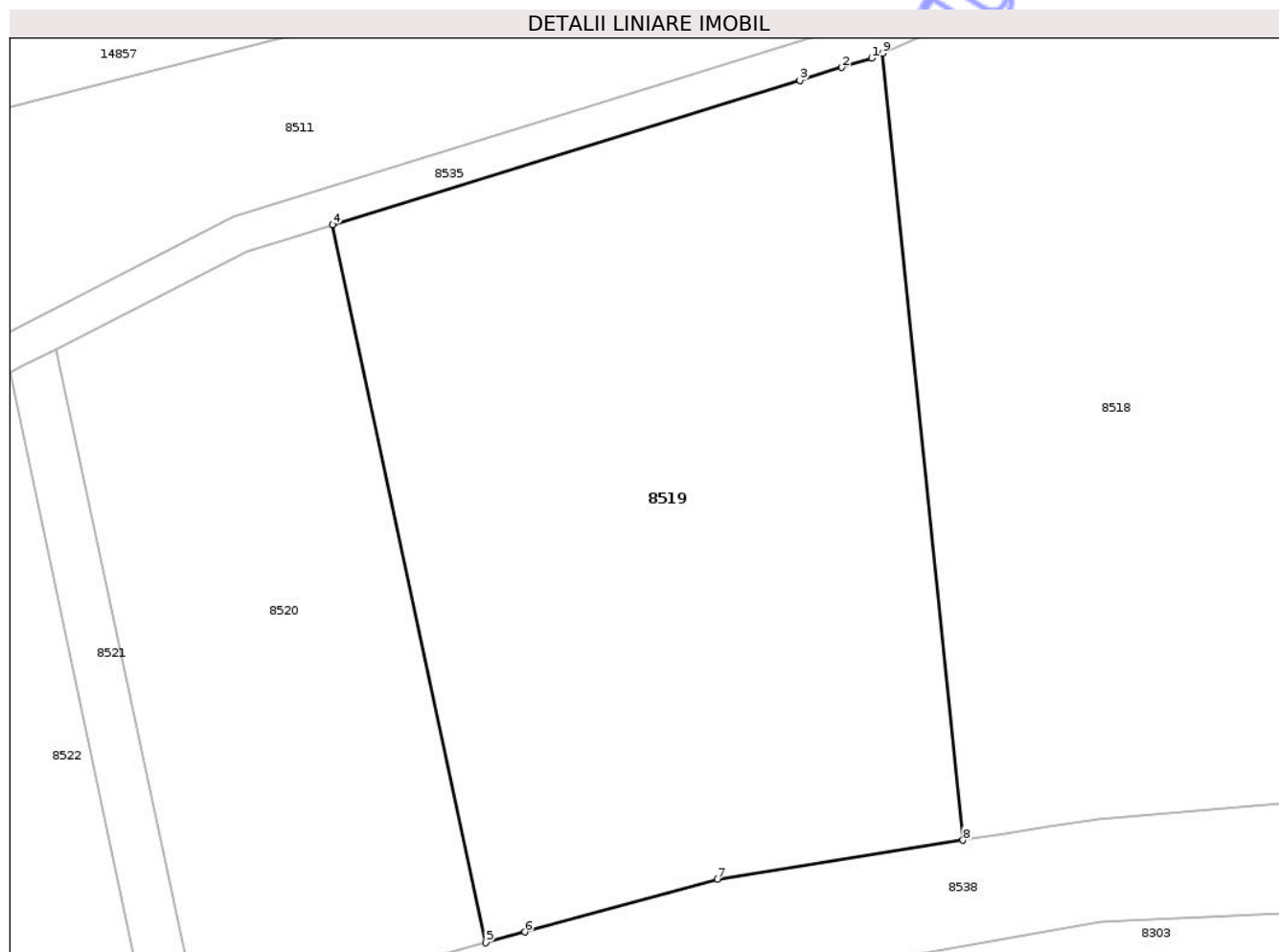

Date referitoare la teren

Crt	Categorie folosință	Intra vilan	Suprafața (mp)	Tarla	Parcelă	Nr. topo	Observații / Referințe
1	arabil	NU	4.700	46	14	-	

Lungime Segmente

1) Valorile lungimilor segmentelor sunt obținute din proiecție în plan.

Punct început	X / Y	Punct sfârșit	X / Y	Lungime segment (** (m)
1	406.450,186 305.045,854	2	406.446,91 305.044,842	3.429
2	406.446,91 305.044,842	3	406.442,386 305.043,445	4.735
3	406.442,386 305.043,445	4	406.391,614 305.027,767	53.138
4	406.391,614 305.027,767	5	406.408,269 304.949,864	79.663
5	406.408,269 304.949,864	6	406.412,531 304.951,036	4.42

Punct început	X / Y	Punct sfârşit	X / Y	Lungime segment (** (m)
6	406.412,531 304.951,036	7	406.433,44 304.956,787	21.685
7	406.433,44 304.956,787	8	406.460,102 304.960,987	26.991
8	406.460,102 304.960,987	9	406.451,368 305.046,384	85.842
9	406.451,368 305.046,384	1	406.450,186 305.045,854	1.295

** Lungimile segmentelor sunt determinate în planul de proiecţie Stereo 70 şi sunt rotunjite la 1 milimetru.

*** Distanţa dintre puncte este formată din segmente cumulate ce sunt mai mici decât valoarea 1 milimetru.

Neutilizabil în Circuitul Civil

**DATE DESPRE IMOBILUL NR. 8520**

Oficiul de Cadastru și Publicitate Imobiliară DOLJ
Biroul de Cadastru și Publicitate Imobiliară Craiova

A. Partea I. Descrierea imobilului

TEREN Extravilan

Adresa: Jud. Dolj, T46, P14/1

Nr. Crt	Nr cadastral Nr. topografic	Suprafața* (mp)	Observații / Referințe
A1		2.500	Sector cadastral:50 Teren neimprejmuit;

B. Partea II. Proprietari și acte

Inscrieri privitoare la dreptul de proprietate și alte drepturi reale	Referințe
/	
Act Administrativ nr. TDP 2073-45354, din 23/01/1996 emis de CJSDPAT DOLJ;	
B1	A1
Intabulare, drept de PROPRIETATE, dobandit prin Reconstituire, cota actuala 1/1, cota initiala 1/1	
1) COLȚATU N. MARIN, LIPSA CNP	

C. Partea III. SARCINI .

Inscrieri privind dezmembramintele dreptului de proprietate, drepturi reale de garanție și sarcini	Referințe
NU SUNT	

Anexa Nr. 1 La Partea I

Teren

Nr cadastral	Suprafața (mp)*	Observații / Referințe
	2.500	

* Suprafața este determinată în planul de proiecție Stereo 70.

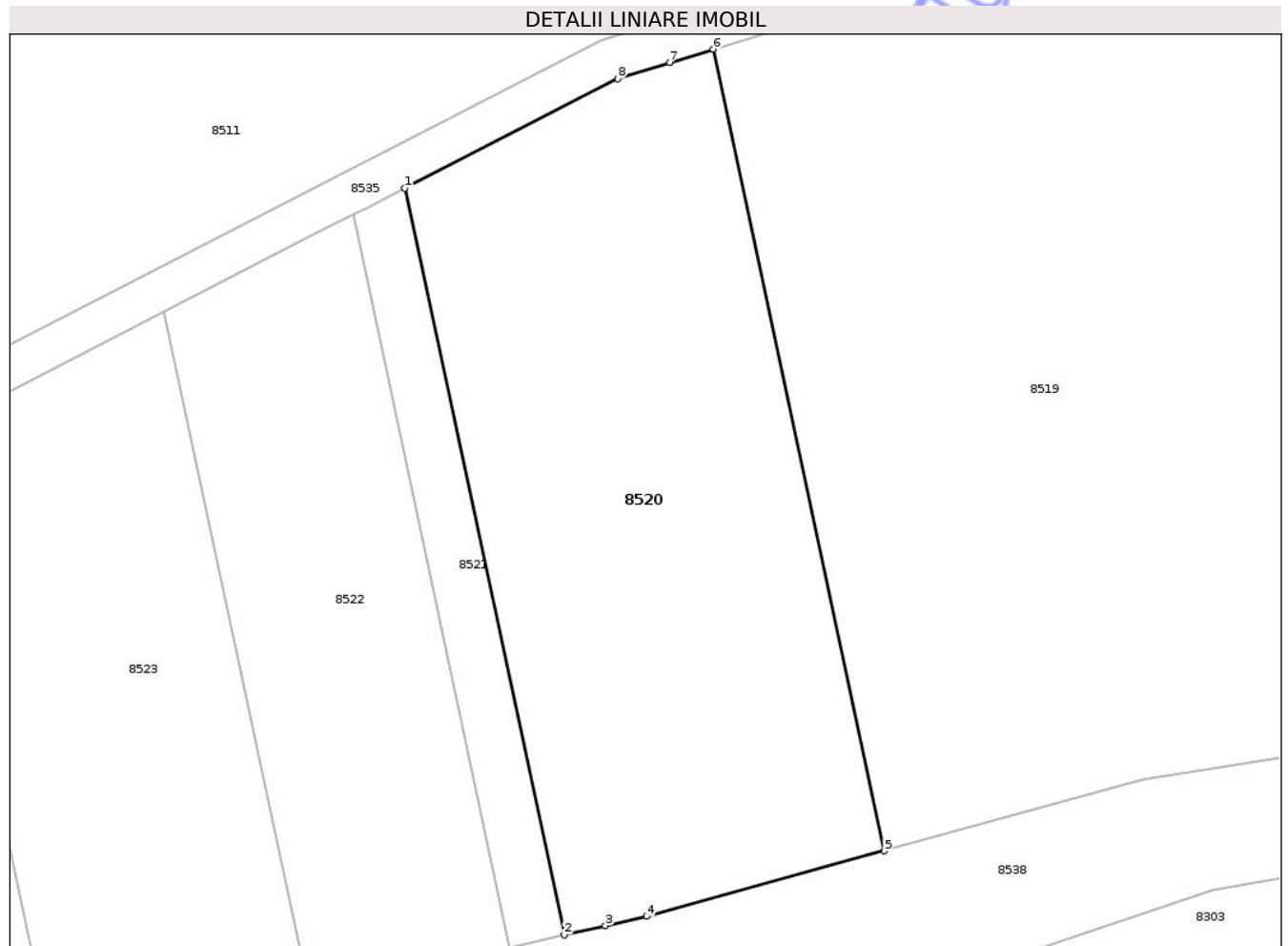

Date referitoare la teren

Crt	Categorie folosință	Intra vilan	Suprafața (mp)	Tarla	Parcelă	Nr. topo	Observații / Referințe
1	arabil	NU	2.500	46	14/1	-	

Lungime Segmente

1) Valorile lungimilor segmentelor sunt obținute din proiecție în plan.

Punct început	X / Y	Punct sfârșit	X / Y	Lungime segment (** (m)
1	406.361,595 305.014,269	2	406.377,111 304.941,695	74.214
2	406.377,111 304.941,695	3	406.381,117 304.942,597	4.106
3	406.381,117 304.942,597	4	406.385,138 304.943,502	4.122
4	406.385,138 304.943,502	5	406.408,269 304.949,864	23.99
5	406.408,269 304.949,864	6	406.391,614 305.027,767	79.663

Punct început	X / Y	Punct sfârșit	X / Y	Lungime segment (** (m)
6	406.391,614 305.027,767	7	406.387,389 305.026,462	4.422
7	406.387,389 305.026,462	8	406.382,325 305.024,899	5.3
8	406.382,325 305.024,899	1	406.361,595 305.014,269	23.297

** Lungimile segmentelor sunt determinate în planul de proiecție Stereo 70 și sunt rotunjite la 1 milimetru.

*** Distanța dintre puncte este formată din segmente cumulate ce sunt mai mici decât valoarea 1 milimetru.

Neutilizabil în Circuitul Civil

**DATE DESPRE IMOBILUL NR. 8521**

Oficiul de Cadastru și Publicitate Imobiliară DOLJ
Biroul de Cadastru și Publicitate Imobiliară Craiova

A. Partea I. Descrierea imobilului

TEREN Extravilan

Adresa: Jud. Dolj, T46, P14

Nr. Crt	Nr cadastral Nr. topografic	Suprafața* (mp)	Observații / Referințe
A1		400	Sector cadastral:50 Teren neimprejmuit;

B. Partea II. Proprietari și acte

Inscrieri privitoare la dreptul de proprietate și alte drepturi reale	Referințe
/	
Act Administrativ nr. TDP 2614-45363, din 21/01/1997 emis de CJSDPAT DOLJ;	
B1	A1
Intabulare, drept de PROPRIETATE, dobandit prin Reconstituire, cota actuala 1/1, cota initiala 1/1	
1) COLȚATU N. FLORIN, LIPSA CNP 2) COLȚATU N. FLORINA, LIPSA CNP 3) COLȚATU I. IOANA, LIPSA CNP 4) CAPRĂ N. ELENA, LIPSA CNP 5) COLȚATU N. MARIN, LIPSA CNP	

C. Partea III. SARCINI .

Inscrieri privind dezmembramintele dreptului de proprietate, drepturi reale de garanție și sarcini	Referințe
NU SUNT	

Anexa Nr. 1 La Partea I

Teren

Nr cadastral	Suprafața (mp)*	Observații / Referințe
	400	

* Suprafața este determinată în planul de proiecție Stereo 70.

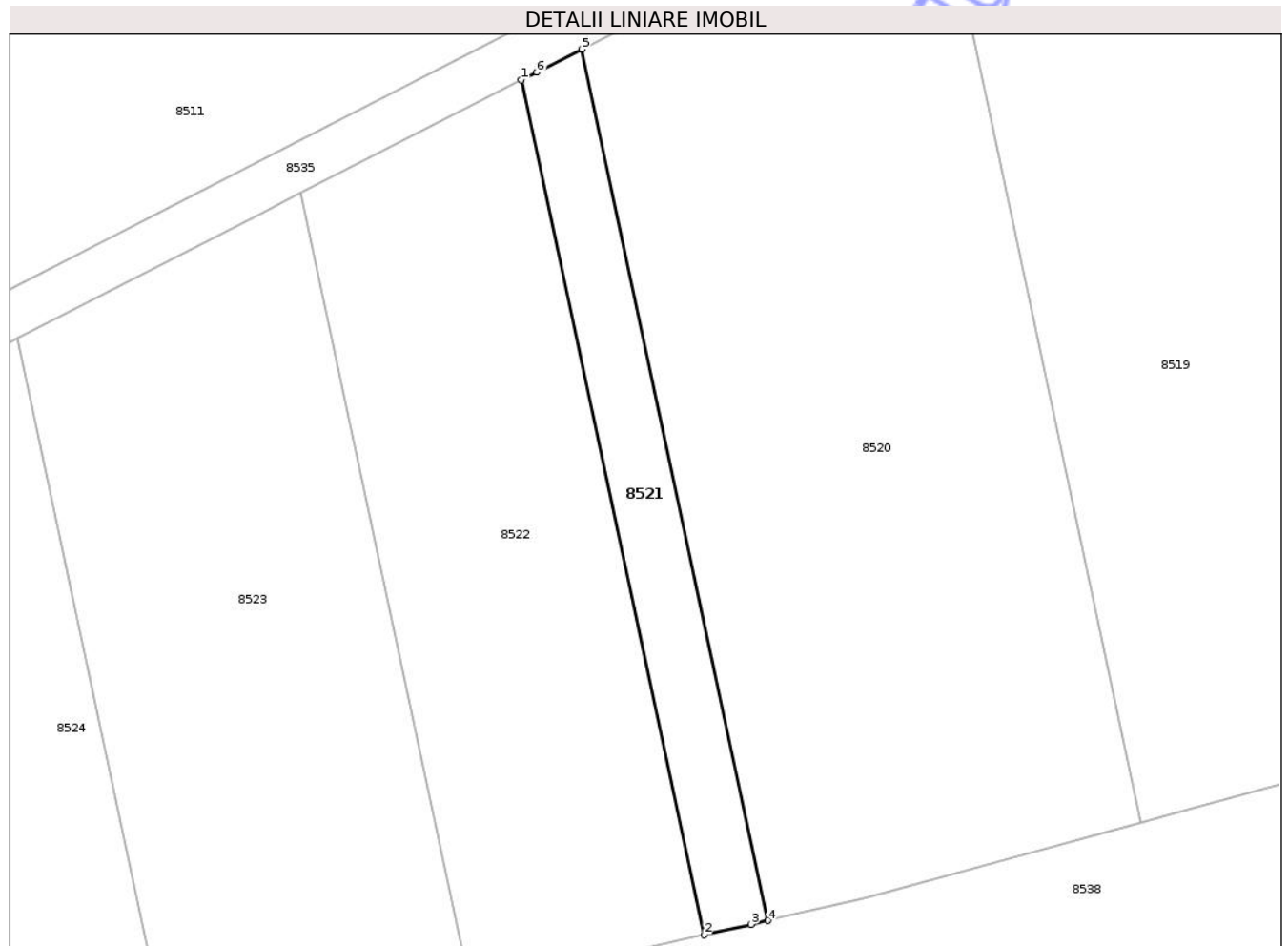

Date referitoare la teren

Crt	Categorie folosință	Intra vilan	Suprafața (mp)	Tarla	Parcelă	Nr. topo	Observații / Referințe
1	arabil	NU	400	46	14	-	

Lungime Segmente

1) Valorile lungimilor segmentelor sunt obținute din proiecție în plan.

Punct început	X / Y	Punct sfârșit	X / Y	Lungime segment (** (m)
1	406.356,581 305.011,698	2	406.371,802 304.940,499	72.808
2	406.371,802 304.940,499	3	406.375,732 304.941,384	4.028
3	406.375,732 304.941,384	4	406.377,111 304.941,695	1.414
4	406.377,111 304.941,695	5	406.361,595 305.014,269	74.214
5	406.361,595 305.014,269	6	406.357,864 305.012,356	4.193

Punct început	X / Y	Punct sfârşit	X / Y	Lungime segment (** (m)
6	406.357,864 305.012,356	1	406.356,581 305.011,698	1.442

** Lungimile segmentelor sunt determinate în planul de proiecţie Stereo 70 şi sunt rotunjite la 1 milimetru.

*** Distanţa dintre puncte este formată din segmente cumulate ce sunt mai mici decât valoarea 1 milimetru.

Neutilizabil în Circuitul Civil

**DATE DESPRE IMOBILUL NR. 8522**

Oficiul de Cadastru și Publicitate Imobiliară DOLJ
Biroul de Cadastru și Publicitate Imobiliară Craiova

A. Partea I. Descrierea imobilului

TEREN Extravilan

Adresa: Jud. Dolj, T46, P13

Nr. Crt	Nr cadastral Nr. topografic	Suprafața* (mp)	Observații / Referințe
A1		1.400	Sector cadastral:50 Teren neimprejmuit;

B. Partea II. Proprietari și acte

Inscrieri privitoare la dreptul de proprietate și alte drepturi reale	Referințe
/	
Act Notarial nr. APV 1318, din 10/10/2007 emis de NP CERNOBAI EMIL;	
B1	A1
Intabulare, drept de PROPRIETATE, dobandit prin Iesire Din Indiviziune, cota actuala 1/1, cota initiala 1/1	
1) TURMEI PETRE	

C. Partea III. SARCINI .

Inscrieri privind dezmembramintele dreptului de proprietate, drepturi reale de garanție și sarcini	Referințe
NU SUNT	

Anexa Nr. 1 La Partea I

Teren

Nr cadastral	Suprafața (mp)*	Observații / Referințe
	1.400	

* Suprafața este determinată în planul de proiecție Stereo 70.

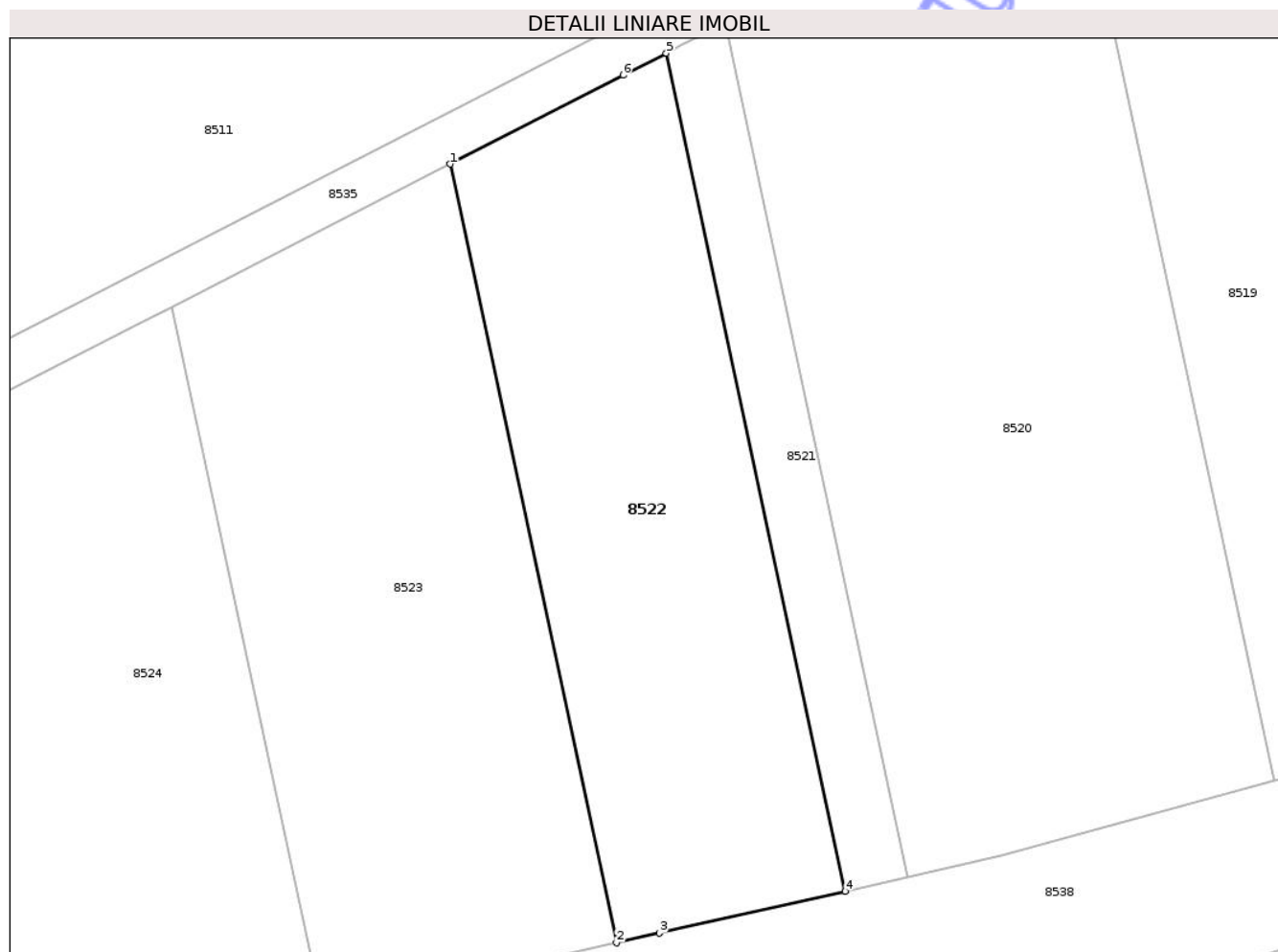

Date referitoare la teren

Crt	Categorie folosință	Intra vilan	Suprafața (mp)	Tarla	Parcelă	Nr. topo	Observații / Referințe
1	arabil	NU	1.400	46	13	-	

Lungime Segmente

1) Valorile lungimilor segmentelor sunt obținute din proiecție în plan.

Punct început	X / Y	Punct sfârșit	X / Y	Lungime segment (** (m)
1	406.338,21 305.002,278	2	406.352,353 304.936,12	67.653
2	406.352,353 304.936,12	3	406.356,005 304.936,943	3.744
3	406.356,005 304.936,943	4	406.371,802 304.940,499	16.192
4	406.371,802 304.940,499	5	406.356,581 305.011,698	72.808
5	406.356,581 305.011,698	6	406.352,92 305.009,821	4.114

Punct început	X / Y	Punct sfârşit	X / Y	Lungime segment (** (m)
6	406.352,92 305.009,821	1	406.338,21 305.002,278	16.531

** Lungimile segmentelor sunt determinate în planul de proiecţie Stereo 70 şi sunt rotunjite la 1 milimetru.

*** Distanţa dintre puncte este formată din segmente cumulate ce sunt mai mici decât valoarea 1 milimetru.

Neutilizabil în Circuitul Civil

**DATE DESPRE IMOBILUL NR. 8523**

Oficiul de Cadastru și Publicitate Imobiliară DOLJ
Biroul de Cadastru și Publicitate Imobiliară Craiova

A. Partea I. Descrierea imobilului

TEREN Extravilan

Adresa: Jud. Dolj, T46, P12

Nr. Crt	Nr cadastral Nr. topografic	Suprafața* (mp)	Observații / Referințe
A1	37519	1.650	Sector cadastral:50 Teren neimprejmuit;

B. Partea II. Proprietari și acte

Inscrieri privitoare la dreptul de proprietate și alte drepturi reale		Referințe
67114 / 12/03/2020		
Act Administrativ nr. TDP nr. 2643-45363, din 22/01/1997 emis de COMISIA JUDETEANA DOLJ (act notarial nr CM nr. 220 din 17.12.2019, emis de BNP GASPARG MONICA ORTANSA);		
B1	Intabulare, drept de PROPRIETATE, dobandit prin Succesiune, cota actuala 2/8, cota initiala 2/8 1) FRĂȚILĂ STELA	A1
B2	Intabulare, drept de PROPRIETATE, dobandit prin Succesiune, cota actuala 3/8, cota initiala 3/8 1) FRĂȚILĂ DANIEL	A1
B3	Intabulare, drept de PROPRIETATE, dobandit prin Succesiune, cota actuala 3/8, cota initiala 3/8 1) GIURCA MIHAELA	A1

C. Partea III. SARCINI .

Inscrieri privind dezmembramintele dreptului de proprietate, drepturi reale de garanție și sarcini	Referințe
NU SUNT	

Anexa Nr. 1 La Partea I

Teren

Nr cadastral	Suprafața (mp)*	Observații / Referințe
37519	1.650	

* Suprafața este determinată în planul de proiecție Stereo 70.

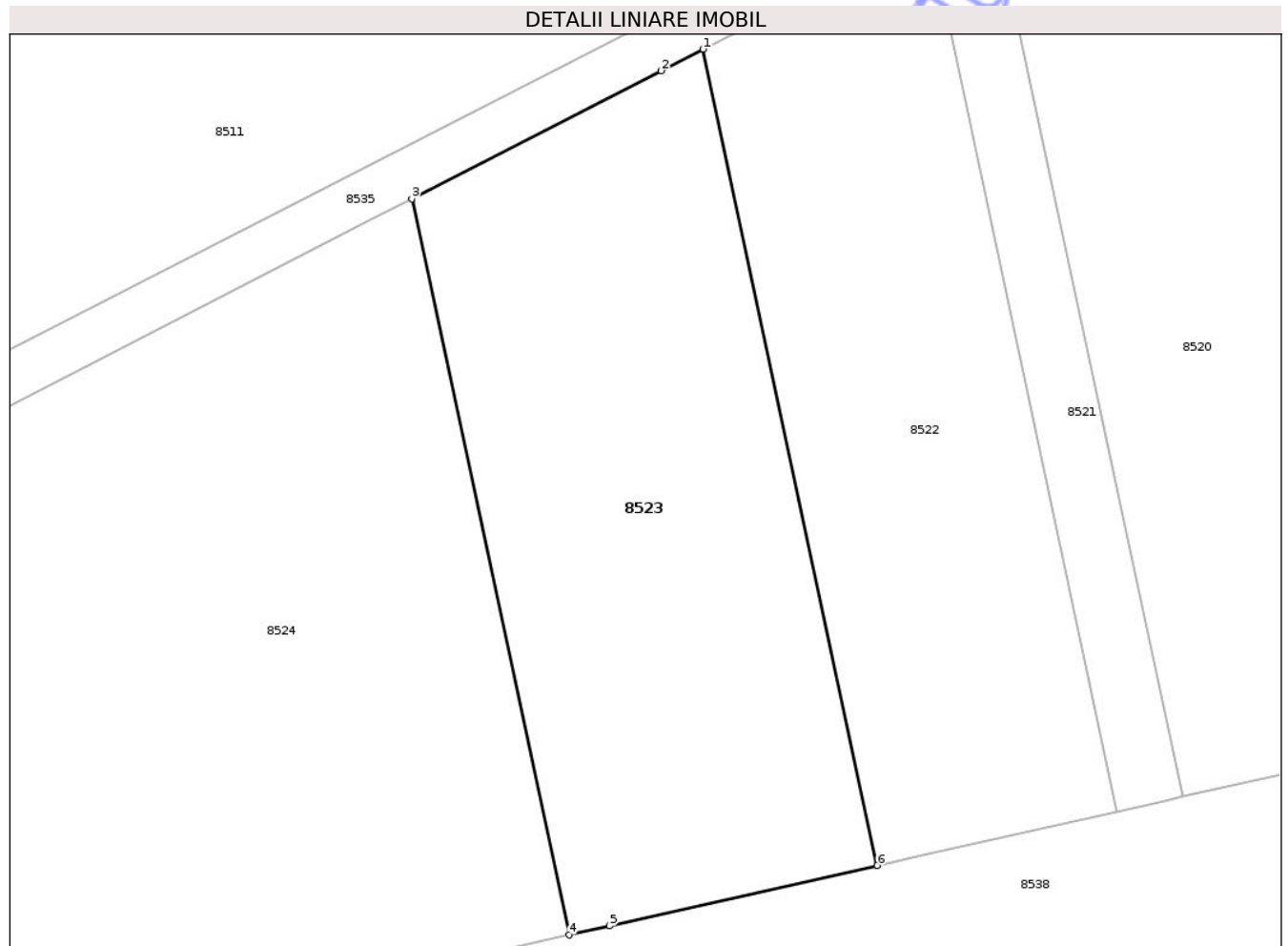

Date referitoare la teren

Crt	Categorie folosință	Intra vilan	Suprafața (mp)	Tarla	Parcelă	Nr. topo	Observații / Referințe
1	arabil	NU	1.650	46	12	-	

Lungime Segmente

1) Valorile lungimilor segmentelor sunt obținute din proiecție în plan.

Punct început	X / Y	Punct sfârșit	X / Y	Lungime segment (** (m)
1	406.338,21 305.002,278	2	406.334,808 305.000,534	3.823
2	406.334,808 305.000,534	3	406.314,575 304.990,159	22.738
3	406.314,575 304.990,159	4	406.327,332 304.930,487	61.02
4	406.327,332 304.930,487	5	406.330,626 304.931,228	3.376
5	406.330,626 304.931,228	6	406.352,353 304.936,12	22.271

Punct început	X / Y	Punct sfârşit	X / Y	Lungime segment (** (m)
6	406.352,353 304.936,12	1	406.338,21 305.002,278	67.653

** Lungimile segmentelor sunt determinate în planul de proiecţie Stereo 70 şi sunt rotunjite la 1 milimetru.

*** Distanţa dintre puncte este formată din segmente cumulate ce sunt mai mici decât valoarea 1 milimetru.

Neutilizabil în Circuitul Civil

**DATE DESPRE IMOBILUL NR. 8524**

Oficiul de Cadastru și Publicitate Imobiliară DOLJ
Biroul de Cadastru și Publicitate Imobiliară Craiova

A. Partea I. Descrierea imobilului

TEREN Extravilan

Adresa: Jud. Dolj, T46, P11

Nr. Crt	Nr cadastral Nr. topografic	Suprafața* (mp)	Observații / Referințe
A1		6.270	Sector cadastral:50 Teren neimprejmuit;

B. Partea II. Proprietari și acte

Inscrieri privitoare la dreptul de proprietate și alte drepturi reale		Referințe
/		
Act Notarial nr. APV 658, din 04/05/2017 emis de BIN PAPA EUGENIA (Defunct conform certificat de deces seria D11, nr. 787443, data 01.11.2021);		
B1	Intabulare, drept de PROPRIETATE, dobandit prin lesire Din Indiviziune, cota actuala 1/1, cota initiala 1/1 1) ȘELARU ȘTEFAN DEFUNCT:Da	A1

C. Partea III. SARCINI .

Inscrieri privind dezmembramintele dreptului de proprietate, drepturi reale de garanție și sarcini	Referințe
NU SUNT	

Anexa Nr. 1 La Partea I

Teren

Nr cadastral	Suprafața (mp)*	Observații / Referințe
	6.270	

* Suprafața este determinată în planul de proiecție Stereo 70.

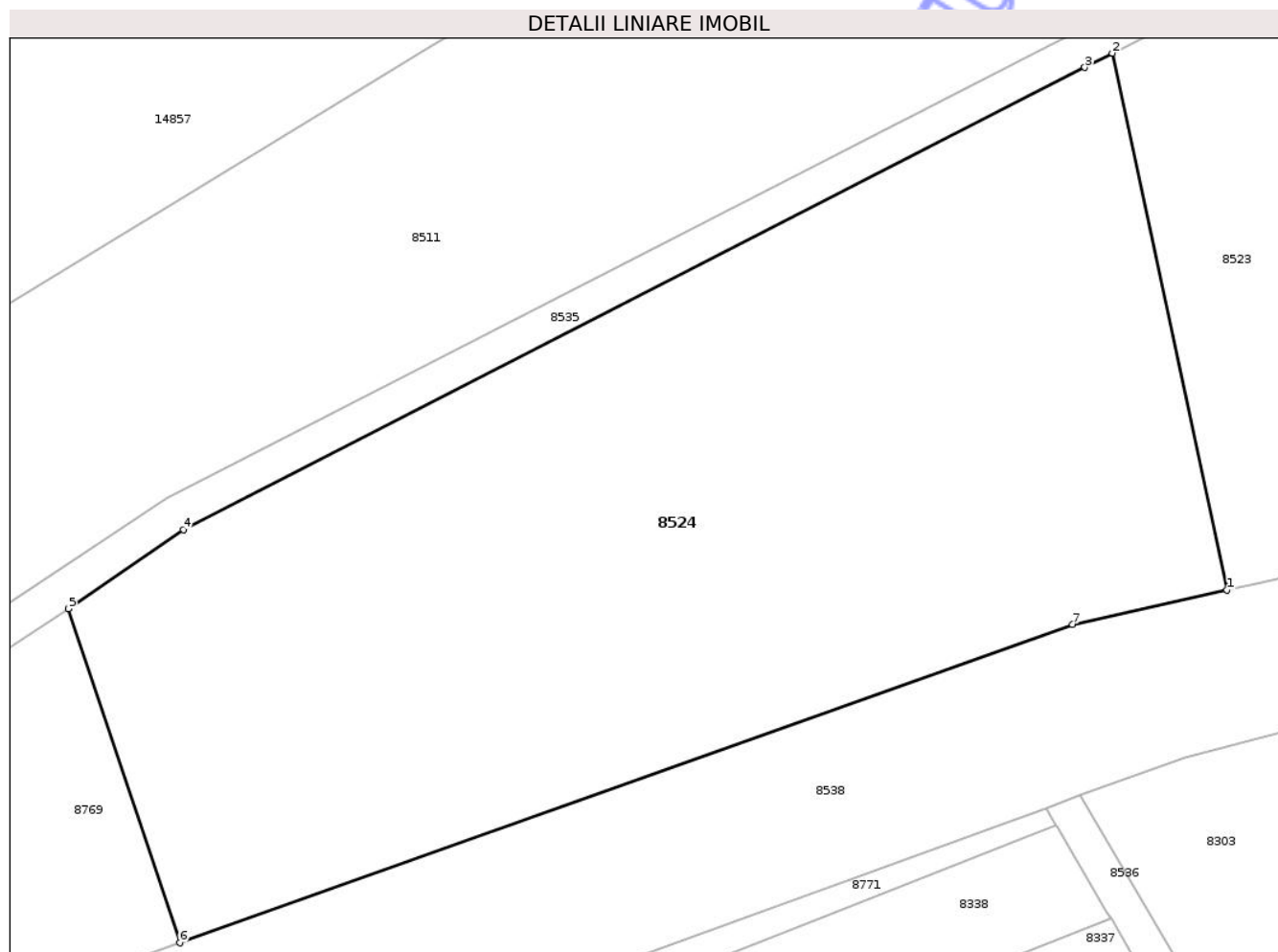

Date referitoare la teren

Crt	Categorie folosință	Intra vilan	Suprafața (mp)	Tarla	Parcelă	Nr. topo	Observații / Referințe
1	arabil	NU	6.270	46	11	-	

Lungime Segmente

1) Valorile lungimilor segmentelor sunt obținute din proiecție în plan.

Punct început	X / Y	Punct sfârșit	X / Y	Lungime segment (** (m)
1	406.327,332 304.930,487	2	406.314,575 304.990,159	61.02
2	406.314,575 304.990,159	3	406.311,507 304.988,586	3.448
3	406.311,507 304.988,586	4	406.211,216 304.937,161	112.707
4	406.211,216 304.937,161	5	406.198,408 304.928,399	15.518
5	406.198,408 304.928,399	6	406.210,796 304.891,237	39.172

Punct început	X / Y	Punct sfârșit	X / Y	Lungime segment (** (m)
6	406.210,796 304.891,237	7	406.310,15 304.926,618	105.466
7	406.310,15 304.926,618	1	406.327,332 304.930,487	17.612

** Lungimile segmentelor sunt determinate în planul de proiecție Stereo 70 și sunt rotunjite la 1 milimetru.

*** Distanța dintre puncte este formată din segmente cumulate ce sunt mai mici decât valoarea 1 milimetru.

Neutilizabil în Circuitul Civil

**DATE DESPRE IMOBILUL NR. 8526**

Oficiul de Cadastru și Publicitate Imobiliară DOLJ
Biroul de Cadastru și Publicitate Imobiliară Craiova

A. Partea I. Descrierea imobilului

TEREN Extravilan

Adresa: Jud. Dolj, T46, P8

Nr. Crt	Nr cadastral Nr. topografic	Suprafața* (mp)	Observații / Referințe
A1		1.500	Sector cadastral:50 Teren neimprejmuit;

B. Partea II. Proprietari și acte

Inscrieri privitoare la dreptul de proprietate și alte drepturi reale	Referințe
/	
Act Administrativ nr. TDP 2292-44716, din 21/06/1996 emis de CJSDPAT DOLJ;	
B1	A1
Intabulare, drept de PROPRIETATE, dobandit prin Reconstituire, cota actuala 1/1, cota initiala 1/1	
1) ȘTEFAN M. ȘTEFAN, LIPSA CNP	

C. Partea III. SARCINI .

Inscrieri privind dezmembramintele dreptului de proprietate, drepturi reale de garanție și sarcini	Referințe
NU SUNT	

Anexa Nr. 1 La Partea I

Teren

Nr cadastral	Suprafața (mp)*	Observații / Referințe
	1.500	

* Suprafața este determinată în planul de proiecție Stereo 70.

DETALII LINIARE IMOBIL

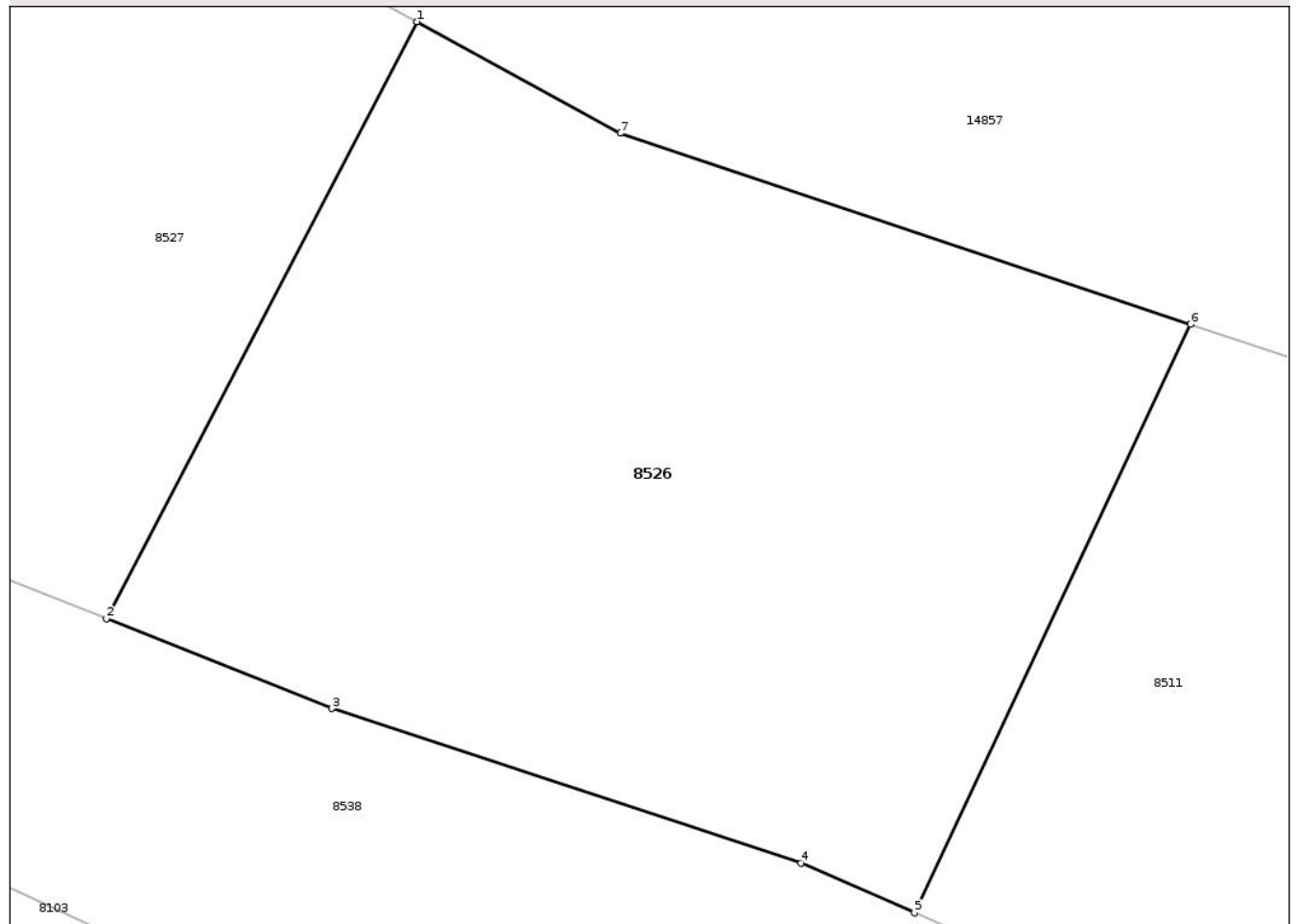

Date referitoare la teren

Crt	Categorie folosință	Intra vilan	Suprafața (mp)	Tarla	Parcelă	Nr. topo	Observații / Referințe
1	arabil	NU	1.500	46	8	-	

Lungime Segmente

1) Valorile lungimilor segmentelor sunt obținute din proiecție în plan.

Punct început	X / Y	Punct sfârșit	X / Y	Lungime segment (** (m)
1	405.724,982 304.864,322	2	405.708,659 304.832,989	35.33
2	405.708,659 304.832,989	3	405.720,515 304.828,287	12.754
3	405.720,515 304.828,287	4	405.745,153 304.820,186	25.936
4	405.745,153 304.820,186	5	405.751,118 304.817,563	6.516
5	405.751,118 304.817,563	6	405.765,636 304.848,434	34.114

Punct început	X / Y	Punct sfârșit	X / Y	Lungime segment (** (m)
6	405.765,636 304.848,434	7	405.735,662 304.858,467	31.609
7	405.735,662 304.858,467	1	405.724,982 304.864,322	12.18

** Lungimile segmentelor sunt determinate în planul de proiecție Stereo 70 și sunt rotunjite la 1 milimetru.

*** Distanța dintre puncte este formată din segmente cumulate ce sunt mai mici decât valoarea 1 milimetru.

Neutilizabil în Circuitul Civil

**DATE DESPRE IMOBILUL NR. 8527**

Oficiul de Cadastru și Publicitate Imobiliară DOLJ
Biroul de Cadastru și Publicitate Imobiliară Craiova

A. Partea I. Descrierea imobilului

TEREN Extravilan

Adresa: Jud. Dolj, T46, P7

Nr. Crt	Nr cadastral Nr. topografic	Suprafața* (mp)	Observații / Referințe
A1		4.000	Sector cadastral:50 Teren neimprejmuit;

B. Partea II. Proprietari și acte

Inscrieri privitoare la dreptul de proprietate și alte drepturi reale	Referințe
/	
Act Administrativ nr. TDP 1950-60694, din 29/08/1995 emis de CJSDPAT DOLJ;	
B1	A1
Intabulare, drept de PROPRIETATE, dobandit prin Reconstituire, cota actuala 1/1, cota initiala 1/1	
1) GRĂMADĂ N VICTOR, LIPSA CNP	
2) CACALICEANU N. ROZA, LIPSA CNP	
3) GRĂMADĂ N ION, LIPSA CNP	
4) BARBOSU N. IOANA, LIPSA CNP	

C. Partea III. SARCINI .

Inscrieri privind dezmembramintele dreptului de proprietate, drepturi reale de garanție și sarcini	Referințe
NU SUNT	

Anexa Nr. 1 La Partea I

Teren

Nr cadastral	Suprafața (mp)*	Observații / Referințe
	4.000	

* Suprafața este determinată în planul de proiecție Stereo 70.

DETALII LINIARE IMOBIL

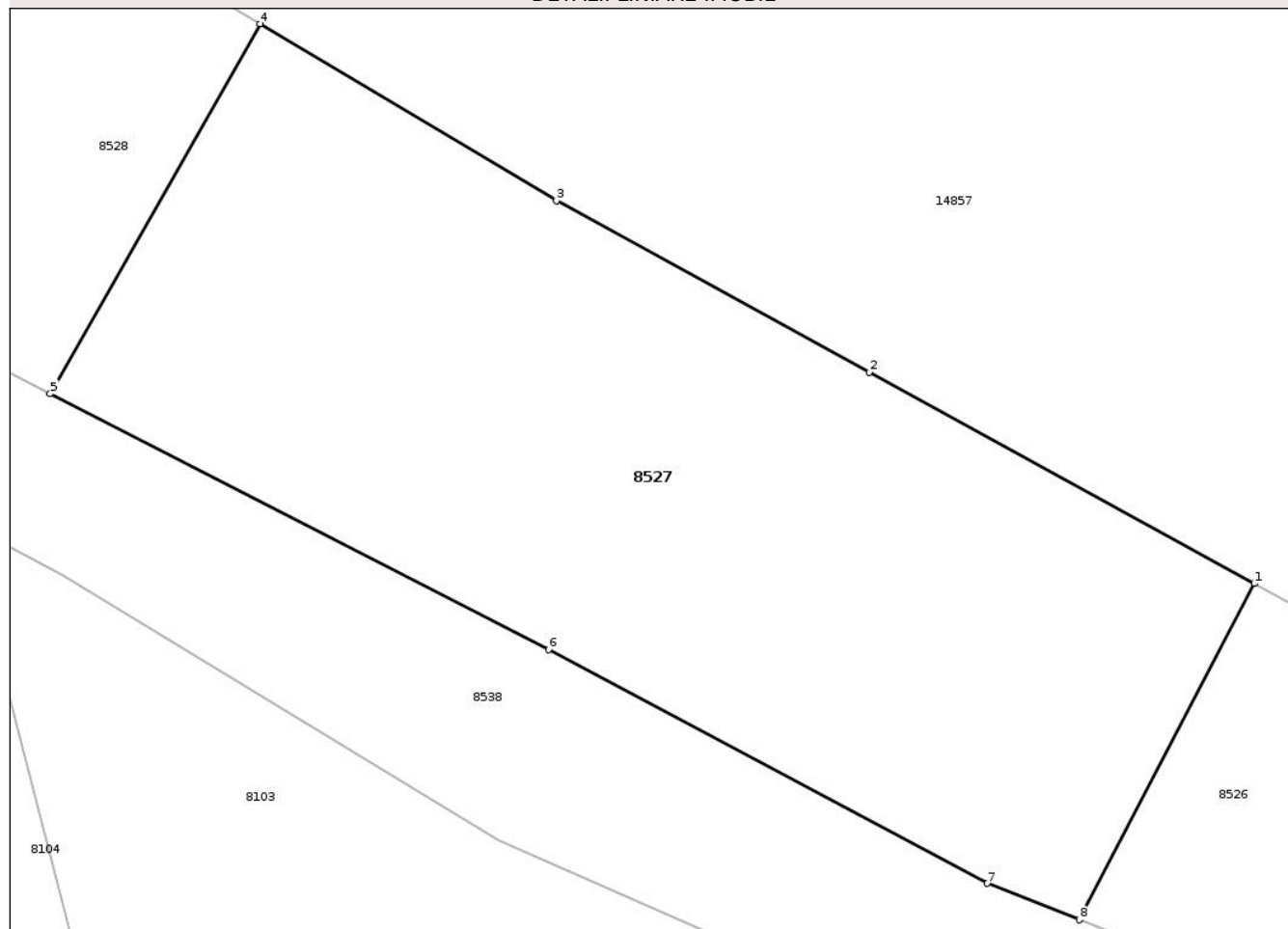

Date referitoare la teren

Crt	Categorie folosință	Intra vilan	Suprafața (mp)	Tarla	Parcelă	Nr. topo	Observații / Referințe
1	arabil	NU	4.000	46	7	-	

Lungime Segmente

1) Valorile lungimilor segmentelor sunt obținute din proiecție în plan.

Punct început	X / Y	Punct sfârșit	X / Y	Lungime segment (** (m)
1	405.724,982 304.864,322	2	405.689,061 304.884,015	40.965
2	405.689,061 304.884,015	3	405.659,872 304.900,018	33.288
3	405.659,872 304.900,018	4	405.632,226 304.916,5	32.186
4	405.632,226 304.916,5	5	405.612,65 304.882,014	39.655
5	405.612,65 304.882,014	6	405.659,142 304.858,168	52.251

Punct început	X / Y	Punct sfârșit	X / Y	Lungime segment (** (m)
6	405.659,142 304.858,168	7	405.700,092 304.836,387	46.382
7	405.700,092 304.836,387	8	405.708,659 304.832,989	9.216
8	405.708,659 304.832,989	1	405.724,982 304.864,322	35.33

** Lungimile segmentelor sunt determinate în planul de proiecție Stereo 70 și sunt rotunjite la 1 milimetru.

*** Distanța dintre puncte este formată din segmente cumulate ce sunt mai mici decât valoarea 1 milimetru.

Neutilizabil în Circuitul Civil

**DATE DESPRE IMOBILUL NR. 8528**

Oficiul de Cadastru și Publicitate Imobiliară DOLJ
Biroul de Cadastru și Publicitate Imobiliară Craiova

A. Partea I. Descrierea imobilului

TEREN Extravilan

Adresa: Jud. Dolj, T46, P4

Nr. Crt	Nr cadastral Nr. topografic	Suprafața* (mp)	Observații / Referințe
A1		4.100	Sector cadastral:50 Teren neimprejmuit;

B. Partea II. Proprietari și acte

Inscrieri privitoare la dreptul de proprietate și alte drepturi reale	Referințe
/	
Act Administrativ nr. TDP 102-59384, din 23/02/1993 emis de CJSDPAT DOLJ;	
B1	A1
Intabulare, drept de PROPRIETATE, dobandit prin Reconstituire, cota actuala 1/1, cota initiala 1/1	
1) BUȘCĂ ȘT. ELISABETA, LIPSA CNP	
2) BUȘCĂ C. GHEORGHE, LIPSA CNP	

C. Partea III. SARCINI .

Inscrieri privind dezmembramintele dreptului de proprietate, drepturi reale de garanție și sarcini	Referințe
NU SUNT	

Anexa Nr. 1 La Partea I

Teren

Nr cadastral	Suprafața (mp)*	Observații / Referințe
	4.100	

* Suprafața este determinată în planul de proiecție Stereo 70.

DETALII LINIARE IMOBIL

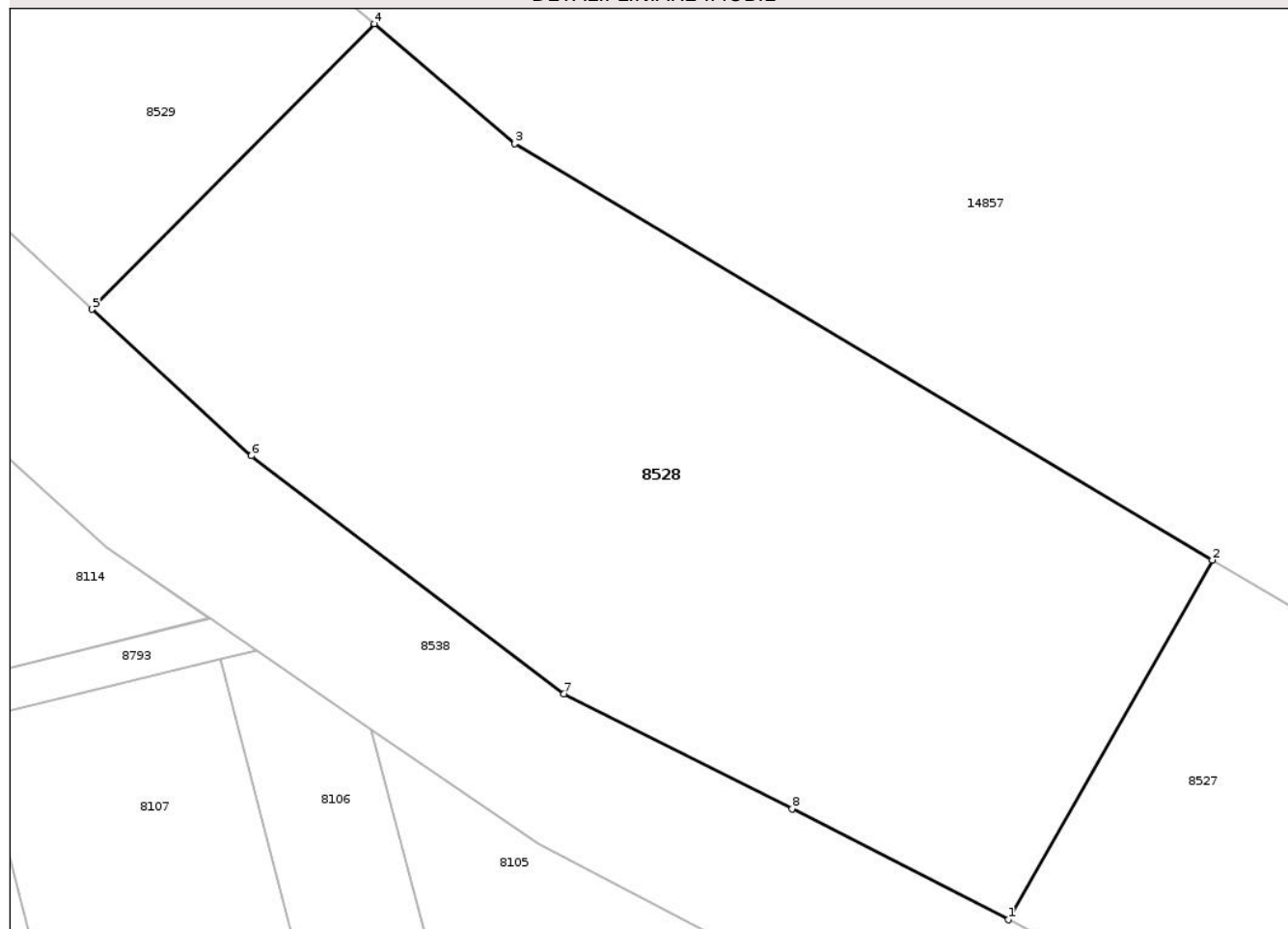

Date referitoare la teren

Crt	Categorie folosință	Intra vilan	Suprafața (mp)	Tarla	Parcelă	Nr. topo	Observații / Referințe
1	arabil	NU	4.100	46	4	-	

Lungime Segmente

1) Valorile lungimilor segmentelor sunt obținute din proiecție în plan.

Punct început	X / Y	Punct sfârșit	X / Y	Lungime segment (** (m)
1	405.612,65 304.882,014	2	405.632,226 304.916,5	39.655
2	405.632,226 304.916,5	3	405.565,259 304.956,424	77.965
3	405.565,259 304.956,424	4	405.551,782 304.967,933	17.722
4	405.551,782 304.967,933	5	405.524,727 304.940,558	38.488
5	405.524,727 304.940,558	6	405.540,0 304.926,494	20.762

Punct început	X / Y	Punct sfârșit	X / Y	Lungime segment (** (m)
6	405.540,0 304.926,494	7	405.570,015 304.903,674	37.705
7	405.570,015 304.903,674	8	405.591,887 304.892,663	24.487
8	405.591,887 304.892,663	1	405.612,65 304.882,014	23.335

** Lungimile segmentelor sunt determinate în planul de proiecție Stereo 70 și sunt rotunjite la 1 milimetru.

*** Distanța dintre puncte este formată din segmente cumulate ce sunt mai mici decât valoarea 1 milimetru.

Neutilizabil în Circuitul Civil



DATE DESPRE IMOBILUL NR. 8529

Oficiul de Cadastru și Publicitate Imobiliară DOLJ
Biroul de Cadastru și Publicitate Imobiliară Craiova

A. Partea I. Descrierea imobilului

TEREN Extravilan

Adresa: Jud. Dolj, T46, P5

Nr. Crt	Nr cadastral Nr. topografic	Suprafața* (mp)	Observații / Referințe
A1		1.200	Sector cadastral:50 Teren neimprejmit;

B. Partea II. Proprietari și acte

Inscrieri privitoare la dreptul de proprietate și alte drepturi reale	Referințe
/	
Act Administrativ nr. TDP 688-48423, din 11/08/1993 emis de CJSDPAT DOLJ;	
B1	A1
Intabulare, drept de PROPRIETATE, dobandit prin Reconstituire, cota actuala 1/1, cota initiala 1/1	
1) TRĂSNITU M. NICOLAE, LIPSA CNP	

C. Partea III. SARCINI .

Inscrieri privind dezmembramintele dreptului de proprietate, drepturi reale de garanție și sarcini	Referințe
NU SUNT	

Anexa Nr. 1 La Partea I

Teren

Nr cadastral	Suprafața (mp)*	Observații / Referințe
	1.200	

* Suprafața este determinată în planul de proiecție Stereo 70.

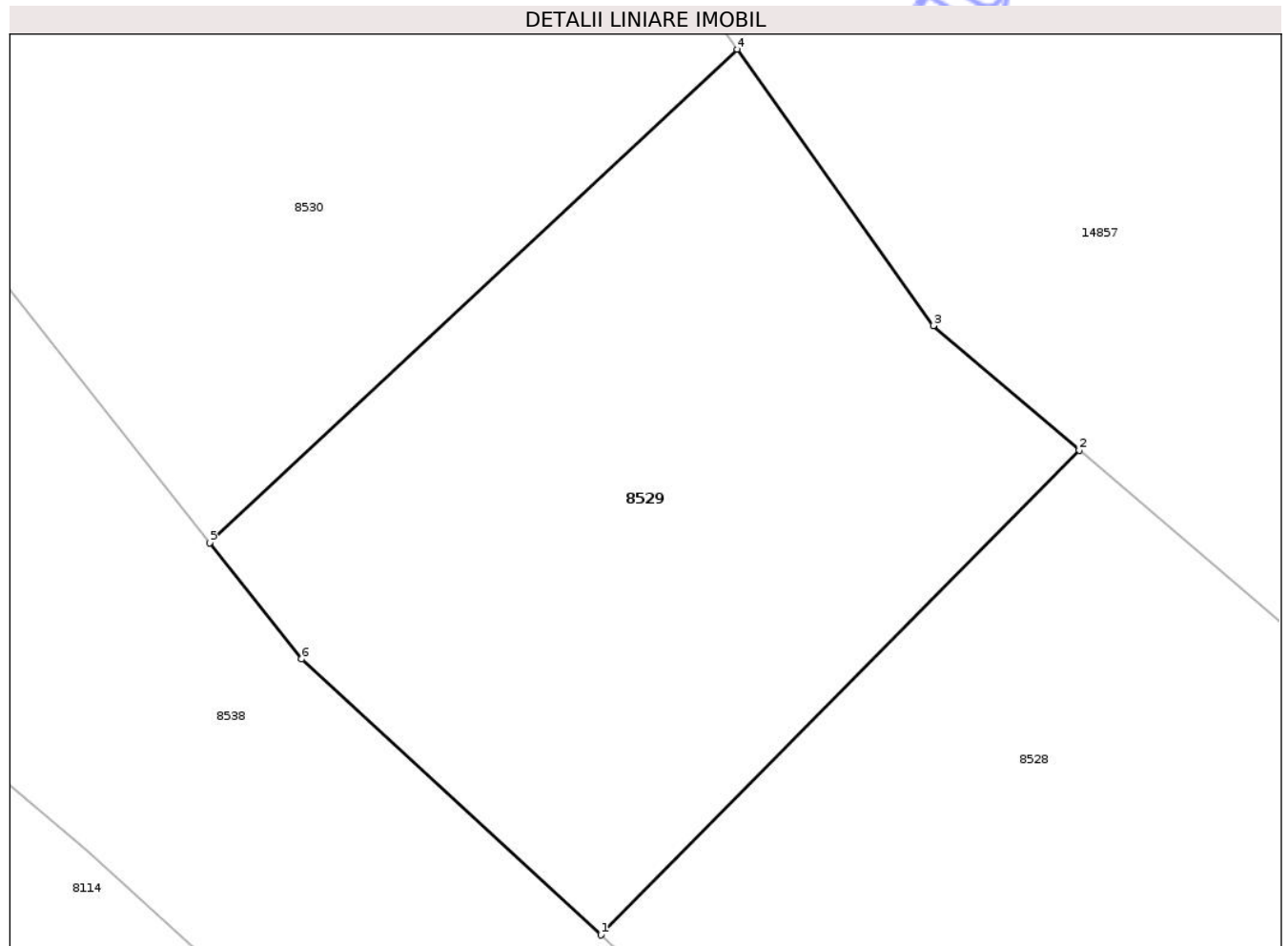

Date referitoare la teren

Crt	Categorie folosință	Intra vilan	Suprafața (mp)	Tarla	Parcelă	Nr. topo	Observații / Referințe
1	arabil	NU	1.200	46	5	-	

Lungime Segmente

1) Valorile lungimilor segmentelor sunt obținute din proiecție în plan.

Punct început	X / Y	Punct sfârșit	X / Y	Lungime segment (** (m)
1	405.524,727 304.940,558	2	405.551,782 304.967,933	38.488
2	405.551,782 304.967,933	3	405.543,532 304.974,978	10.849
3	405.543,532 304.974,978	4	405.532,426 304.990,598	19.166
4	405.532,426 304.990,598	5	405.502,606 304.962,706	40.831
5	405.502,606 304.962,706	6	405.507,797 304.956,148	8.364

Punct început	X / Y	Punct sfârșit	X / Y	Lungime segment (** (m)
6	405.507,797 304.956,148	1	405.524,727 304.940,558	23.015

** Lungimile segmentelor sunt determinate în planul de proiecție Stereo 70 și sunt rotunjite la 1 milimetru.

*** Distanța dintre puncte este formată din segmente cumulate ce sunt mai mici decât valoarea 1 milimetru.

Neutilizabil în Circuitul Civil

**DATE DESPRE IMOBILUL NR. 8530**

Oficiul de Cadastru și Publicitate Imobiliară DOLJ
Biroul de Cadastru și Publicitate Imobiliară Craiova

A. Partea I. Descrierea imobilului

TEREN Extravilan

Adresa: Jud. Dolj, T46, P6

Nr. Crt	Nr cadastral Nr. topografic	Suprafața* (mp)	Observații / Referințe
A1		4.500	Sector cadastral:50 Teren neimprejmuit;

B. Partea II. Proprietari și acte

Inscrieri privitoare la dreptul de proprietate și alte drepturi reale	Referințe
/	
Act Administrativ nr. TDP 2666-45363, din 20/01/1997 emis de CJSDPAT DOLJ;	
B1	A1
Intabulare, drept de PROPRIETATE, dobandit prin Reconstituire, cota actuala 1/1, cota initiala 1/1	
1) GĂINA C. NICOLAE, LIPSA CNP 2) GROGORIE C. FLOAREA, LIPSA CNP 3) GĂINA C. VICTOR, LIPSA CNP 4) GĂINA C. GRIGORE, LIPSA CNP 5) GĂINĂ C. MARIN II, LIPSA CNP 6) GĂINA I. NASTASIA, LIPSA CNP 7) GĂINA C. MARIN I, LIPSA CNP	

C. Partea III. SARCINI .

Inscrieri privind dezmembramintele dreptului de proprietate, drepturi reale de garanție și sarcini	Referințe
NU SUNT	

Anexa Nr. 1 La Partea I

Teren

Nr cadastral	Suprafața (mp)*	Observații / Referințe
	4.500	

* Suprafața este determinată în planul de proiecție Stereo 70.

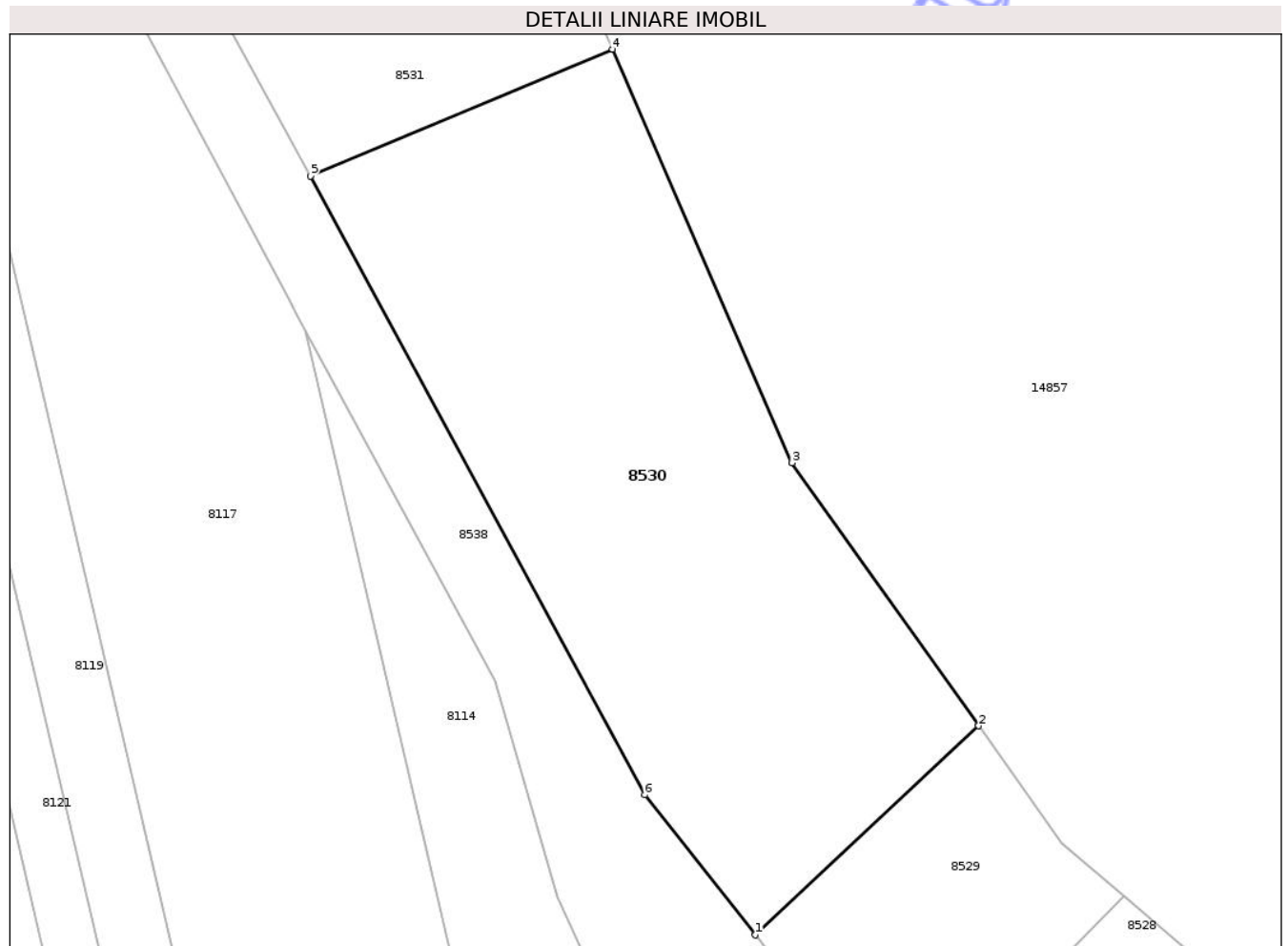

Date referitoare la teren

Crt	Categorie folosință	Intra vilan	Suprafața (mp)	Tarla	Parcelă	Nr. topo	Observații / Referințe
1	arabil	NU	4.500	46	6	-	

Lungime Segmente

1) Valorile lungimilor segmentelor sunt obținute din proiecție în plan.

Punct început	X / Y	Punct sfârșit	X / Y	Lungime segment (** (m)
1	405.502,606 304.962,706	2	405.532,426 304.990,598	40.831
2	405.532,426 304.990,598	3	405.507,471 305.025,695	43.065
3	405.507,471 305.025,695	4	405.483,48 305.080,861	60.157
4	405.483,48 305.080,861	5	405.443,13 305.063,923	43.761
5	405.443,13 305.063,923	6	405.487,799 304.981,409	93.829

Punct început	X / Y	Punct sfârșit	X / Y	Lungime segment (** (m)
6	405.487,799 304.981,409	1	405.502,606 304.962,706	23.855

** Lungimile segmentelor sunt determinate în planul de proiecție Stereo 70 și sunt rotunjite la 1 milimetru.

*** Distanța dintre puncte este formată din segmente cumulate ce sunt mai mici decât valoarea 1 milimetru.

Neutilizabil în Circuitul Civil



DATE DESPRE IMOBILUL NR. 8531

Oficiul de Cadastru și Publicitate Imobiliară DOLJ
Biroul de Cadastru și Publicitate Imobiliară Craiova

A. Partea I. Descrierea imobilului

TEREN Extravilan

Adresa: Jud. Dolj, T46, P2

Nr. Crt	Nr cadastral Nr. topografic	Suprafața* (mp)	Observații / Referințe
A1		5.000	Sector cadastral:50 Teren neimprejmuit;

B. Partea II. Proprietari și acte

Inscrieri privitoare la dreptul de proprietate și alte drepturi reale	Referințe
/	
Act Notarial nr. APV 629, din 26/03/2012 emis de BNP ȘTEFĂNESCU FLORIANA;	
B1	A1
Intabulare, drept de PROPRIETATE, dobandit prin lesire Din Indiviziune, cota actuala 1/1, cota initiala 1/1	
1) ȘTOLICĂ MARIA	

C. Partea III. SARCINI .

Inscrieri privind dezmembramintele dreptului de proprietate, drepturi reale de garanție și sarcini	Referințe
NU SUNT	

Anexa Nr. 1 La Partea I

Teren

Nr cadastral	Suprafața (mp)*	Observații / Referințe
	5.000	

* Suprafața este determinată în planul de proiecție Stereo 70.



Date referitoare la teren

Crt	Categorie folosință	Intra vilan	Suprafața (mp)	Tarla	Parcelă	Nr. topo	Observații / Referințe
1	arabil	NU	5.000	46	2	-	

Lungime Segmente

1) Valorile lungimilor segmentelor sunt obținute din proiecție în plan.

Punct început	X / Y	Punct sfârșit	X / Y	Lungime segment (** (m)
1	405.443,13 305.063,923	2	405.483,48 305.080,861	43.761
2	405.483,48 305.080,861	3	405.452,462 305.152,182	77.774
3	405.452,462 305.152,182	4	405.440,571 305.189,761	39.415
4	405.440,571 305.189,761	5	405.405,269 305.174,943	38.286
5	405.405,269 305.174,943	6	405.422,649 305.107,634	69.517

Punct început	X / Y	Punct sfârșit	X / Y	Lungime segment (** (m)
6	405.422,649 305.107,634	7	405.426,53 305.094,586	13.613
7	405.426,53 305.094,586	1	405.443,13 305.063,923	34.868

** Lungimile segmentelor sunt determinate în planul de proiecție Stereo 70 și sunt rotunjite la 1 milimetru.

*** Distanța dintre puncte este formată din segmente cumulate ce sunt mai mici decât valoarea 1 milimetru.

Neutilizabil în Circuitul Civil

**DATE DESPRE IMOBILUL NR. 8532**

Oficiul de Cadastru și Publicitate Imobiliară DOLJ
Biroul de Cadastru și Publicitate Imobiliară Craiova

A. Partea I. Descrierea imobilului

TEREN Extravilan

Adresa: Jud. Dolj, T46, P1

Nr. Crt	Nr cadastral Nr. topografic	Suprafața* (mp)	Observații / Referințe
A1		4.800	Sector cadastral:50 Teren neimprejmuit;

B. Partea II. Proprietari și acte

Inscrieri privitoare la dreptul de proprietate și alte drepturi reale	Referințe
/	
Act Administrativ nr. TDP 2169-47887, din 06/05/1996 emis de CJSDPAT DOLJ;	
B1	A1
Intabulare, drept de PROPRIETATE, dobandit prin Reconstituire, cota actuala 1/1, cota initiala 1/1	
1) DRAGOTĂ N. FLOAREA, LIPSA CNP	
2) DRAGOTĂ A. FLOREA, LIPSA CNP	
3) DRAGOTĂ A. ION, LIPSA CNP	

C. Partea III. SARCINI .

Inscrieri privind dezmembramintele dreptului de proprietate, drepturi reale de garanție și sarcini	Referințe
NU SUNT	

Anexa Nr. 1 La Partea I

Teren

Nr cadastral	Suprafața (mp)*	Observații / Referințe
	4.800	

* Suprafața este determinată în planul de proiecție Stereo 70.

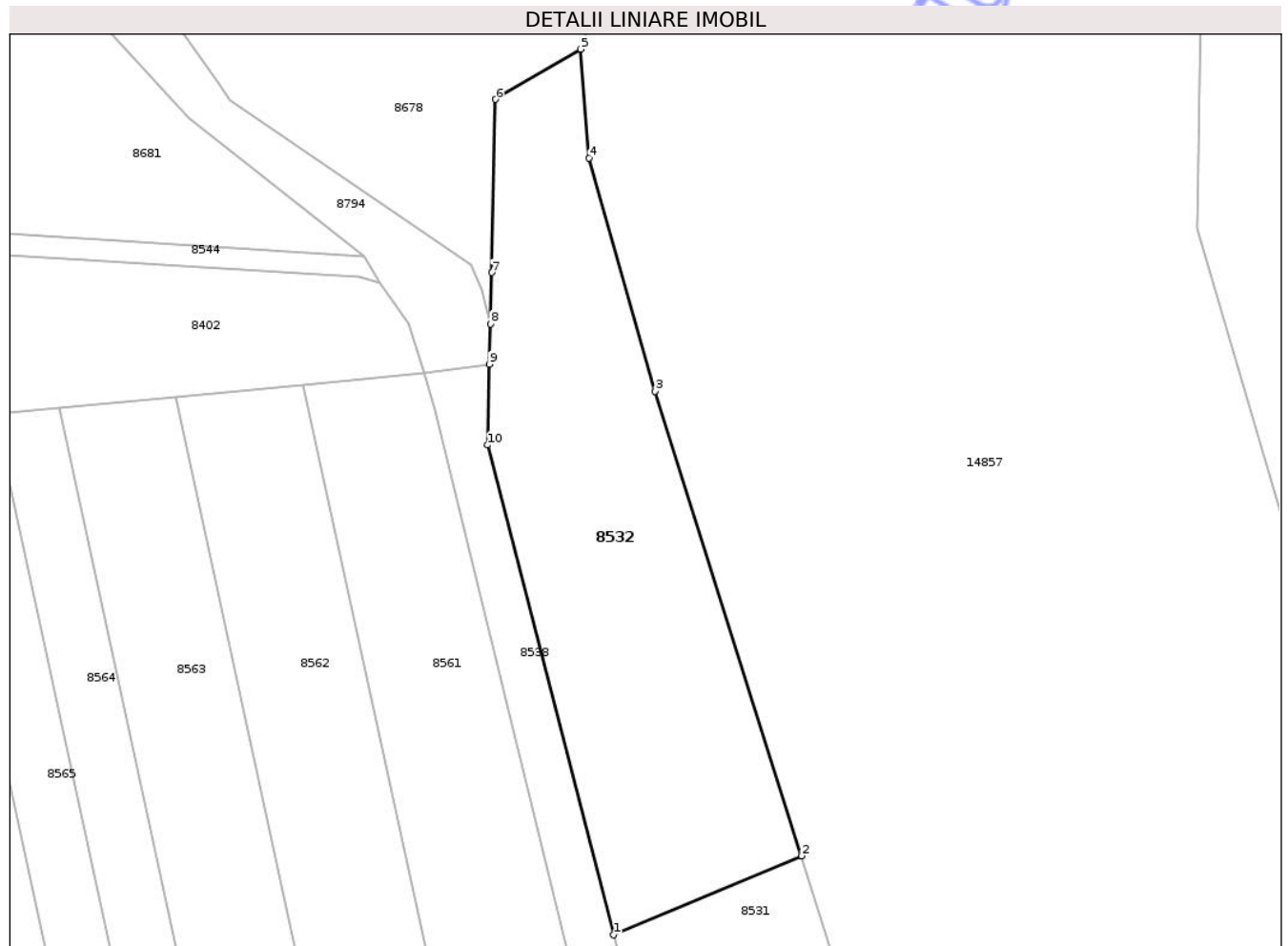

Date referitoare la teren

Crt	Categorie folosință	Intra vilan	Suprafața (mp)	Tarla	Parcelă	Nr. topo	Observații / Referințe
1	arabil	NU	4.800	46	1	-	

Lungime Segmente

1) Valorile lungimilor segmentelor sunt obținute din proiecție în plan.

Punct început	X / Y	Punct sfârșit	X / Y	Lungime segment (** (m)
1	405.405,269 305.174,943	2	405.440,571 305.189,761	38.286
2	405.440,571 305.189,761	3	405.413,019 305.276,839	91.333
3	405.413,019 305.276,839	4	405.400,71 305.320,513	45.375
4	405.400,71 305.320,513	5	405.399,06 305.340,915	20.469
5	405.399,06 305.340,915	6	405.383,099 305.331,494	18.534

Punct început	X / Y	Punct sfârşit	X / Y	Lungime segment (** (m)
6	405.383,099 305.331,494	7	405.382,415 305.299,056	32.445
7	405.382,415 305.299,056	8	405.382,163 305.289,438	9.621
8	405.382,163 305.289,438	9	405.381,966 305.281,89	7.551
9	405.381,966 305.281,89	10	405.381,569 305.266,723	15.172
10	405.381,569 305.266,723	1	405.405,269 305.174,943	94.791

** Lungimile segmentelor sunt determinate în planul de proiecție Stereo 70 și sunt rotunjite la 1 milimetru.

*** Distanța dintre puncte este formată din segmente cumulate ce sunt mai mici decât valoarea 1 milimetru.

Neutilizabil în Circuitul Civil



DATE DESPRE IMOBILUL NR. 8533

Oficiul de Cadastru și Publicitate Imobiliară DOLJ
Biroul de Cadastru și Publicitate Imobiliară Craiova

A. Partea I. Descrierea imobilului

TEREN Extravilan

Adresa: Jud. Dolj, De 980

Nr. Crt	Nr cadastral Nr. topografic	Suprafața* (mp)	Observații / Referințe
A1		1.816	Sector cadastral:50 Teren neimprejmuit;

B. Partea II. Proprietari și acte

Inscrieri privitoare la dreptul de proprietate și alte drepturi reale	Referințe
/	
Act Administrativ nr. Adeverinta nr. 8970, din 17/07/2024 emis de Primaria Podari;	
B1	Inscrierea posesiei, drept de PROPRIETATE, dobandit prin Lege, cota actuala 1/1, cota initiala 1/1
	1) NEIDENTIFICAT NEIDENTIFICAT, CIF:0000000000000
Act Normativ nr. Legea 7, din 13/03/1996 emis de PARLAMENTUL ROMANIEI (art. 13);	
B2	Se notează mențiunea de proprietar neidentificat.

C. Partea III. SARCINI .

Inscrieri privind dezmembramintele dreptului de proprietate, drepturi reale de garanție și sarcini	Referințe
NU SUNT	

Anexa Nr. 1 La Partea I

Teren

Nr cadastral	Suprafața (mp)*	Observații / Referințe
	1.816	

* Suprafața este determinată în planul de proiecție Stereo 70.

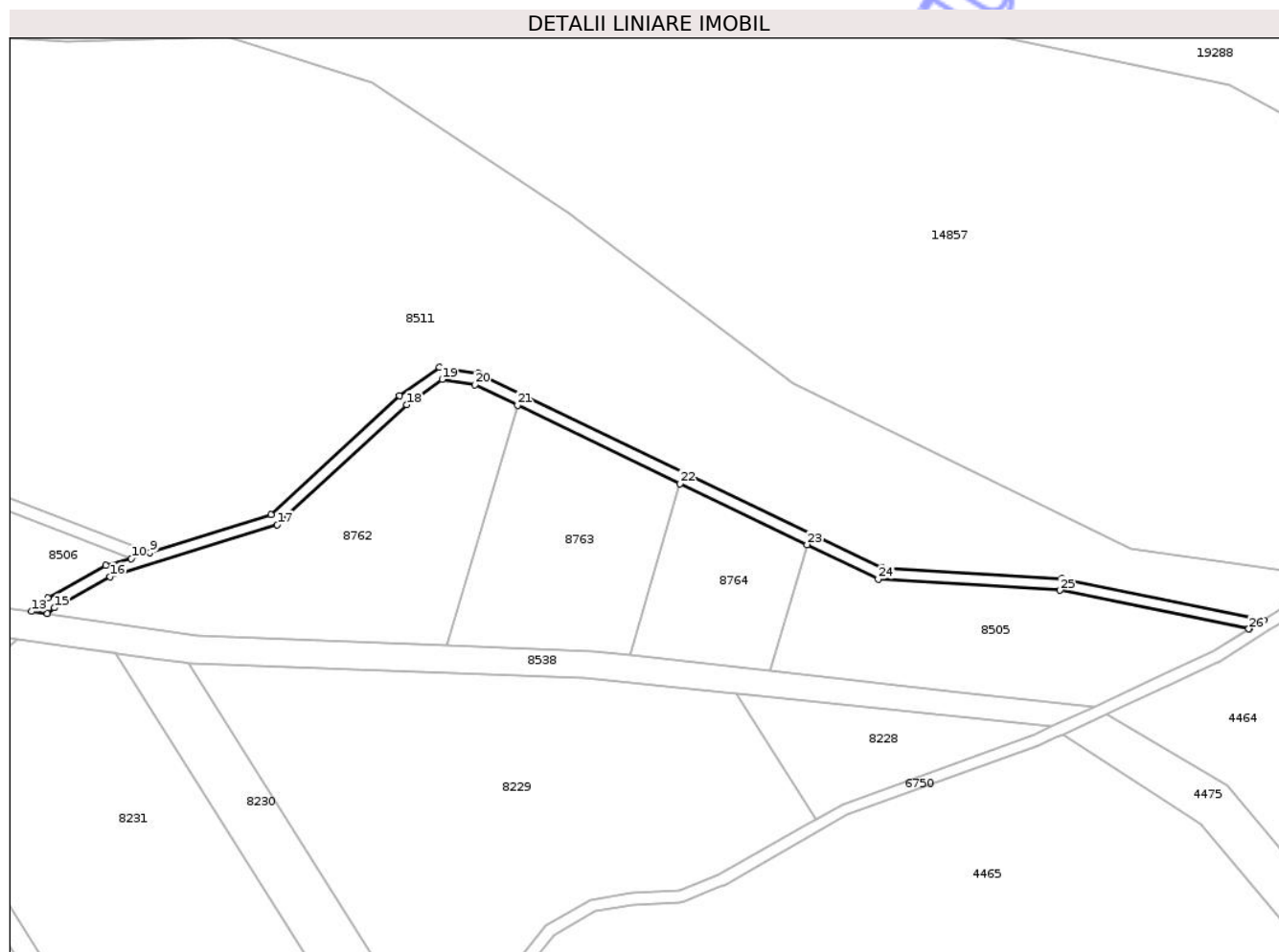

Date referitoare la teren

Crt	Categorie folosință	Intra vilan	Suprafața (mp)	Tarla	Parcelă	Nr. topo	Observații / Referințe
1	drum	NU	1.816	De 980	-	-	

Lungime Segmente

1) Valorile lungimilor segmentelor sunt obținute din proiecție în plan.

Punct început	X / Y	Punct sfârșit	X / Y	Lungime segment (** (m)
1	407.372,363 304.902,647	2	407.377,322 304.905,716	5.832
3	407.308,446 304.919,796	4	407.247,314 304.923,553	61.247
5	407.110,02 304.989,56	6	407.096,616 304.991,794	13.589
7	407.083,008 304.982,045	8	407.039,343 304.941,629	59.499
9	406.998,06 304.928,65	10	406.991,734 304.926,661	6.631

Punct început	X / Y	Punct sfârșit	X / Y	Lungime segment (** (m)
2	407.377,322 304.905,716	3	407.308,446 304.919,796	70.3
4	407.247,314 304.923,553	5	407.110,02 304.989,56	152.337
6	407.096,616 304.991,794	7	407.083,008 304.982,045	16.74
8	407.039,343 304.941,629	9	406.998,06 304.928,65	43.275
10	406.991,734 304.926,661	11	406.982,983 304.924,264	9.073

Punct început	X / Y	Punct sfârșit	X / Y	Lungime segment (** (m)
11	406.982,983 304.924,264	12	406.963,283 304.913,195	22.597
13	406.957,812 304.908,628	14	406.963,135 304.907,861	5.378
15	406.965,563 304.909,889	16	406.984,445 304.920,497	21.658
17	407.041,451 304.938,13	18	407.085,542 304.978,939	60.078
19	407.097,596 304.987,575	20	407.108,798 304.985,708	11.357
21	407.123,261 304.978,755	22	407.178,625 304.952,138	61.43
23	407.221,876 304.931,344	24	407.246,108 304.919,694	26.887
25	407.307,977 304.915,809	26	407.372,252 304.902,67	65.604

Punct început	X / Y	Punct sfârșit	X / Y	Lungime segment (** (m)
12	406.963,283 304.913,195	13	406.957,812 304.908,628	7.127
14	406.963,135 304.907,861	15	406.965,563 304.909,889	3.164
16	406.984,445 304.920,497	17	407.041,451 304.938,13	59.671
18	407.085,542 304.978,939	19	407.097,596 304.987,575	14.828
20	407.108,798 304.985,708	21	407.123,261 304.978,755	16.048
22	407.178,625 304.952,138	23	407.221,876 304.931,344	47.99
24	407.246,108 304.919,694	25	407.307,977 304.915,809	61.991
26	407.372,252 304.902,67	1	407.372,363 304.902,647	0.113

** Lungimile segmentelor sunt determinate în planul de proiecție Stereo 70 și sunt rotunjite la 1 milimetru.

*** Distanța dintre puncte este formată din segmente cumulate ce sunt mai mici decât valoarea 1 milimetru.



DATE DESPRE IMOBILUL NR. 8535

Oficiul de Cadastru și Publicitate Imobiliară DOLJ
Biroul de Cadastru și Publicitate Imobiliară Craiova

A. Partea I. Descrierea imobilului

TEREN Extravilan

Adresa: Jud. Dolj, De 980/1

Nr. Crt	Nr cadastral Nr. topografic	Suprafața* (mp)	Observații / Referințe
A1		4.740	Sector cadastral:50 Teren neimprejmuit;

B. Partea II. Proprietari și acte

Inscrieri privitoare la dreptul de proprietate și alte drepturi reale	Referințe
/	
Act Administrativ nr. Adeverinta nr. 8970, din 17/07/2024 emis de Primaria Podari;	
B1	Inscrierea posesiei, drept de PROPRIETATE, dobandit prin Lege, cota actuala 1/1, cota initiala 1/1
	1) NEIDENTIFICAT NEIDENTIFICAT, CIF:0000000000000
Act Normativ nr. Legea 7, din 13/03/1996 emis de PARLAMENTUL ROMANIEI (art. 13);	
B2	Se notează mențiunea de proprietar neidentificat.

C. Partea III. SARCINI .

Inscrieri privind dezmembramintele dreptului de proprietate, drepturi reale de garanție și sarcini	Referințe
NU SUNT	

Anexa Nr. 1 La Partea I

Teren

Nr cadastral	Suprafața (mp)*	Observații / Referințe
	4.740	

* Suprafața este determinată în planul de proiecție Stereo 70.

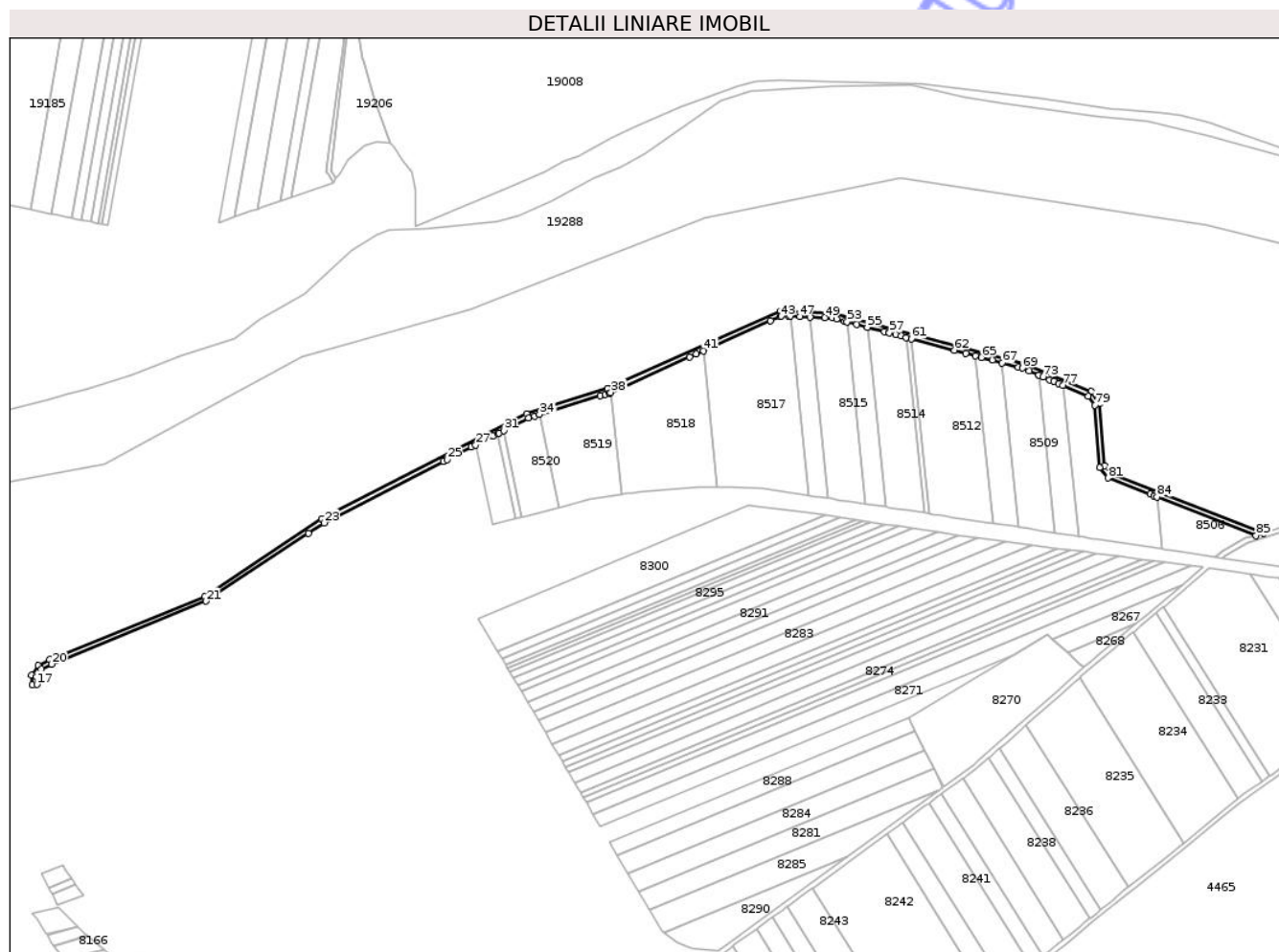

Date referitoare la teren

Crt	Categorie folosință	Intra vilan	Suprafața (mp)	Tarla	Parcelă	Nr. topo	Observații / Referințe
1	drum	NU	4.740	De 980/1	-	-	

Lungime Segmente

1) Valorile lungimilor segmentelor sunt obținute din proiecție în plan.

Punct început	X / Y	Punct sfârșit	X / Y	Lungime segment	Punct început	X / Y	Punct sfârșit	X / Y	Lungime segment	Punct început	X / Y	Punct sfârșit	X / Y	Lungime segment
1	406.998,06 304.928,65	2	406.870,367 304.977,933	136.873	2	406.870,367 304.977,933	3	406.864,506 304.984,949	9.142	3	406.864,506 304.984,949	4	406.860,458 305.037,071	52.279
4	406.860,458 305.037,071	5	406.853,436 305.047,008	12.168	5	406.853,436 305.047,008	6	406.797,568 305.070,331	60.541	6	406.797,568 305.070,331	7	406.637,659 305.112,657	165.416
7	406.637,659 305.112,657	8	406.593,793 305.114,476	43.904	8	406.593,793 305.114,476	9	406.448,639 305.049,568	159.005	9	406.448,639 305.049,568	10	406.380,805 305.028,621	70.995
10	406.380,805 305.028,621	11	406.209,356 304.940,706	192.675	11	406.209,356 304.940,706	12	406.111,338 304.875,546	117.7	12	406.111,338 304.875,546	13	405.981,435 304.822,668	140.253
13	405.981,435 304.822,668	14	405.972,033 304.817,882	10.55	14	405.972,033 304.817,882	15	405.966,464 304.809,786	9.826	15	405.966,464 304.809,786	16	405.966,94 304.801,524	8.276
16	405.966,94 304.801,524	17	405.970,862 304.802,023	3.954	17	405.970,862 304.802,023	18	405.970,408 304.808,459	6.452	18	405.970,408 304.808,459	19	405.974,791 304.814,836	7.738

Punct început	X / Y	Punct sfârșit	X / Y	Lungime segment	Punct început	X / Y	Punct sfârșit	X / Y	Lungime segment	Punct început	X / Y	Punct sfârșit	X / Y	Lungime segment
19	405.974,791 304.814,836	20	405.983,154 304.819,048	9.364	20	405.983,154 304.819,048	21	406.112,578 304.871,725	139.733	21	406.112,578 304.871,725	22	406.198,408 304.928,399	102.853
22	406.198,408 304.928,399	23	406.211,216 304.937,161	15.518	23	406.211,216 304.937,161	24	406.311,507 304.988,586	112.707	24	406.311,507 304.988,586	25	406.314,575 304.990,159	3.448
25	406.314,575 304.990,159	26	406.334,808 305.000,534	22.738	26	406.334,808 305.000,534	27	406.338,21 305.002,278	3.823	27	406.338,21 305.002,278	28	406.352,92 305.009,821	16.531
28	406.352,92 305.009,821	29	406.356,581 305.011,698	4.114	29	406.356,581 305.011,698	30	406.357,864 305.012,356	1.442	30	406.357,864 305.012,356	31	406.361,595 305.014,269	4.193
31	406.361,595 305.014,269	32	406.382,325 305.024,899	23.297	32	406.382,325 305.024,899	33	406.387,389 305.026,462	5.3	33	406.387,389 305.026,462	34	406.391,614 305.027,767	4.422
34	406.391,614 305.027,767	35	406.442,386 305.043,445	53.138	35	406.442,386 305.043,445	36	406.446,91 305.044,842	4.735	36	406.446,91 305.044,842	37	406.450,186 305.045,854	3.429
37	406.450,186 305.045,854	38	406.451,368 305.046,384	1.295	38	406.451,368 305.046,384	39	406.517,185 305.075,898	72.132	39	406.517,185 305.075,898	40	406.523,068 305.078,537	6.448
40	406.523,068 305.078,537	41	406.528,949 305.081,174	6.445	41	406.528,949 305.081,174	42	406.585,166 305.106,384	61.611	42	406.585,166 305.106,384	43	406.593,148 305.109,963	8.748
43	406.593,148 305.109,963	44	406.594,209 305.110,439	1.163	44	406.594,209 305.110,439	45	406.600,253 305.110,192	6.049	45	406.600,253 305.110,192	46	406.601,494 305.110,142	1.242
46	406.601,494 305.110,142	47	406.609,581 305.109,812	8.094	47	406.609,581 305.109,812	48	406.618,142 305.109,463	8.568	48	406.618,142 305.109,463	49	406.630,602 305.108,955	12.47
49	406.630,602 305.108,955	50	406.636,946 305.108,696	6.349	50	406.636,946 305.108,696	51	406.640,313 305.107,805	3.483	51	406.640,313 305.107,805	52	406.647,329 305.105,949	7.257
52	406.647,329 305.105,949	53	406.649,29 305.105,43	2.029	53	406.649,29 305.105,43	54	406.657,394 305.103,286	8.383	54	406.657,394 305.103,286	55	406.666,256 305.100,942	9.167
55	406.666,256 305.100,942	56	406.680,307 305.097,224	14.535	56	406.680,307 305.097,224	57	406.684,578 305.096,094	4.418	57	406.684,578 305.096,094	58	406.690,123 305.094,627	5.736
58	406.690,123 305.094,627	59	406.694,361 305.093,506	4.384	59	406.694,361 305.093,506	60	406.698,765 305.092,341	4.555	60	406.698,765 305.092,341	61	406.702,975 305.091,227	4.355
61	406.702,975 305.091,227	62	406.739,206 305.081,642	37.477	62	406.739,206 305.081,642	63	406.748,576 305.079,163	9.692	63	406.748,576 305.079,163	64	406.756,825 305.076,981	8.533
64	406.756,825 305.076,981	65	406.761,742 305.075,68	5.086	65	406.761,742 305.075,68	66	406.770,942 305.073,246	9.517	66	406.770,942 305.073,246	67	406.779,041 305.071,103	8.378
67	406.779,041 305.071,103	68	406.792,453 305.067,555	13.873	68	406.792,453 305.067,555	69	406.795,931 305.066,635	3.598	69	406.795,931 305.066,635	70	406.801,646 305.064,219	6.205
70	406.801,646 305.064,219	71	406.809,658 305.060,831	8.699	71	406.809,658 305.060,831	72	406.809,814 305.060,765	0.169	72	406.809,814 305.060,765	73	406.813,234 305.059,32	3.713
73	406.813,234 305.059,32	74	406.818,88 305.056,932	6.13	74	406.818,88 305.056,932	75	406.822,235 305.055,514	3.642	75	406.822,235 305.055,514	76	406.826,609 305.053,664	4.749
76	406.826,609 305.053,664	77	406.829,909 305.052,269	3.583	77	406.829,909 305.052,269	78	406.851,173 305.043,279	23.086	78	406.851,173 305.043,279	79	406.856,555 305.035,663	9.326
79	406.856,555 305.035,663	80	406.860,617 304.983,365	52.456	80	406.860,617 304.983,365	81	406.867,827 304.974,734	11.246	81	406.867,827 304.974,734	82	406.903,042 304.961,071	37.773
82	406.903,042 304.961,071	83	406.906,103 304.959,884	3.283	83	406.906,103 304.959,884	84	406.908,732 304.958,864	2.82	84	406.908,732 304.958,864	85	406.991,734 304.926,661	89.03
85	406.991,734 304.926,661	1	406.998,06 304.928,65	6.631										

** Lungimile segmentelor sunt determinate în planul de proiecție Stereo 70 și sunt rotunjite la 1 milimetru.

*** Distanța dintre puncte este formată din segmente cumulate ce sunt mai mici decât valoarea 1 milimetru.

**DATE DESPRE IMOBILUL NR. 8763**

Oficiul de Cadastru și Publicitate Imobiliară DOLJ
Biroul de Cadastru și Publicitate Imobiliară Craiova

A. Partea I. Descrierea imobilului

TEREN Extravilan

Adresa: Jud. Dolj, T48, P40

Nr. Crt	Nr cadastral Nr. topografic	Suprafața* (mp)	Observații / Referințe
A1		4.400	Sector cadastral:50 Teren neimprejmuit;

B. Partea II. Proprietari și acte

Inscrieri privitoare la dreptul de proprietate și alte drepturi reale	Referințe
/	
Act Administrativ nr. TDP 2415-44718, din 30/11/1996 emis de CJSDPAT DOLJ;	
B1	A1
Intabulare, drept de PROPRIETATE, dobandit prin Reconstituire, cota actuala 1/1, cota initiala 1/1	
1) MATEI P. ION , LIPSA CNP	

C. Partea III. SARCINI .

Inscrieri privind dezmembramintele dreptului de proprietate, drepturi reale de garanție și sarcini	Referințe
NU SUNT	

Anexa Nr. 1 La Partea I

Teren

Nr cadastral	Suprafața (mp)*	Observații / Referințe
	4.400	

* Suprafața este determinată în planul de proiecție Stereo 70.

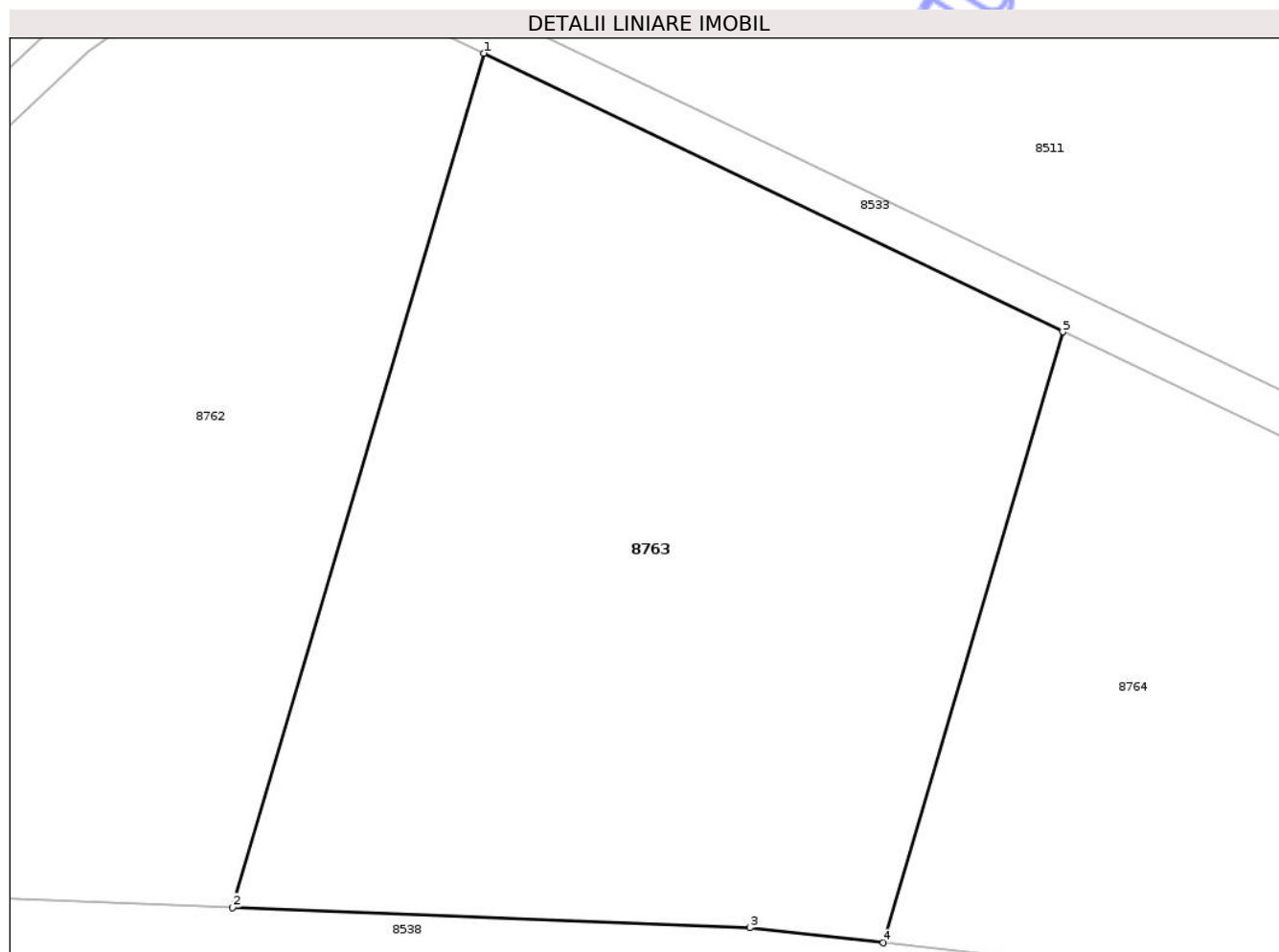

Date referitoare la teren

Crt	Categorie folosință	Intra vilan	Suprafața (mp)	Tarla	Parcelă	Nr. topo	Observații / Referințe
1	arabil	NU	4.400	48	40	-	

Lungime Segmente

1) Valorile lungimilor segmentelor sunt obținute din proiecție în plan.

Punct început	X / Y	Punct sfârșit	X / Y	Lungime segment (** (m)
1	407.123,261 304.978,755	2	407.099,257 304.897,142	85.07
2	407.099,257 304.897,142	3	407.148,699 304.895,197	49.48
3	407.148,699 304.895,197	4	407.161,458 304.893,771	12.838
4	407.161,458 304.893,771	5	407.178,625 304.952,138	60.839
5	407.178,625 304.952,138	1	407.123,261 304.978,755	61.43

** Lungimile segmentelor sunt determinate în planul de proiecție Stereo 70 și sunt rotunjite la 1 milimetru.

*** Distanța dintre puncte este formată din segmente cumulate ce sunt mai mici decât valoarea 1 milimetru.

Neutilizabil în Circuitul
Civil

