



DATE DESPRE IMOBILUL NR. 6183

Oficiul de Cadastru și Publicitate Imobiliară GORJ
Biroul de Cadastru și Publicitate Imobiliară Targu Jiu

A. Partea I. Descrierea imobilului

TEREN Intravilan

Adresa: Loc. Totea, Jud. Gorj

Nr. Crt	Nr cadastral Nr. topografic	Suprafața* (mp)	Observații / Referințe
A1	36455	Din acte: 989 Masurata: 1.197	Sector cadastral:124 Teren neimprejmuit; Suprafata CF 989mp, pentru suprafata de 208mp se noteaza posesia.

B. Partea II. Proprietari și acte

Inscrieri privitoare la dreptul de proprietate și alte drepturi reale		Referințe
/		
Act Administrativ nr. 1468, din 30/03/2026 emis de PRIMARIA LICURICI;		
B2	SE NOTEAZA POSESIA FAPTICA IN FAVOAREA LUI BĂRĂGAN CONSTANTIN 1) BĂRĂGAN CONSTANTIN <i>OBSERVATII: pentru suprafata de 208mp se noteaza posesia.</i>	A1
104740 / 18/11/2021		
Act Notarial nr. 2179, din 17/11/2021 emis de Cornescu Iuliana;		
B3	Intabulare, drept de PROPRIETATEcu titlu de drept cumparare, dobandit prin Conventie, cota actuala 1/1, cota initiala 1/1 1) BĂRĂGAN CONSTANTIN 2) BĂRĂGAN VIOLETA-MARIA , bun comun	A1

C. Partea III. SARCINI .

Inscrieri privind dezmembramintele dreptului de proprietate, drepturi reale de garanție și sarcini	Referințe
NU SUNT	

Anexa Nr. 1 La Partea I

Teren

Nr cadastral	Suprafața (mp)*	Observații / Referințe
36455	Din acte: 989 Masurata: 1.197	Suprafata CF 989mp, pentru suprafata de 208mp se noteaza posesia.

* Suprafața este determinată în planul de proiecție Stereo 70.

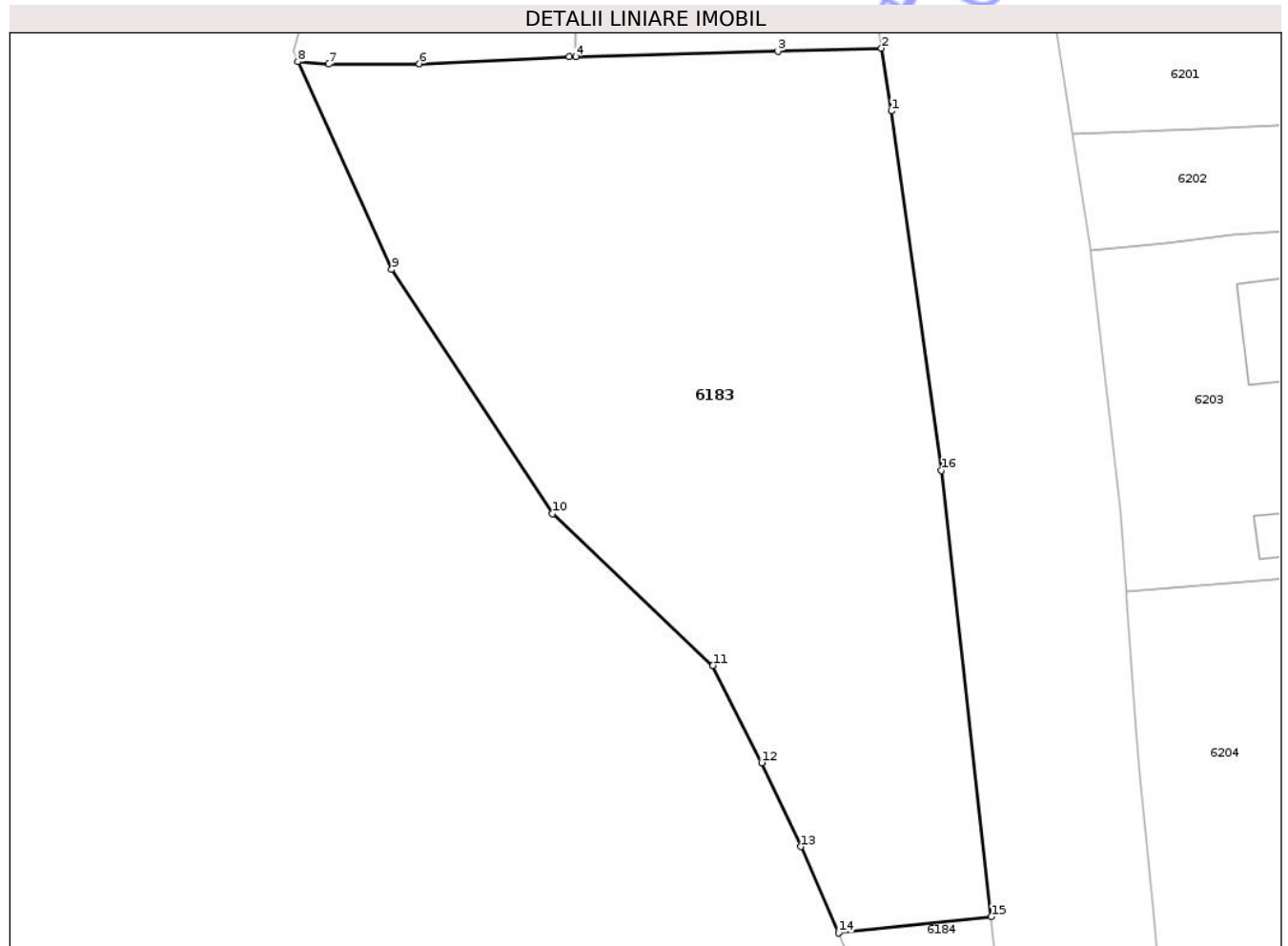

Date referitoare la teren

Crt	Categorie folosință	Intravilan	Suprafața (mp)	Tarla	Parcelă	Nr. topo	Observații / Referințe
1	arabil	DA	1.197	9	469, 470, 471	-	

Lungime Segmente

1) Valorile lungimilor segmentelor sunt obținute din proiecție în plan.

Punct început	X / Y	Punct sfârșit	X / Y	Lungime segment (** (m)
1	389.152,366 374.519,413	2	389.151,761 374.523,19	3.825
2	389.151,761 374.523,19	3	389.145,54 374.523,005	6.224
3	389.145,54 374.523,005	4	389.133,386 374.522,688	12.158
4	389.133,386 374.522,688	5	389.132,988 374.522,678	0.398
5	389.132,988 374.522,678	6	389.123,989 374.522,257	9.009

Punct început	X / Y	Punct sfârșit	X / Y	Lungime segment (** (m)
6	389.123,989 374.522,257	7	389.118,54 374.522,23	5.449
7	389.118,54 374.522,23	8	389.116,678 374.522,383	1.868
8	389.116,678 374.522,383	9	389.122,33 374.509,896	13.707
9	389.122,33 374.509,896	10	389.131,98 374.495,213	17.57
10	389.131,98 374.495,213	11	389.141,634 374.486,093	13.281
11	389.141,634 374.486,093	12	389.144,56 374.480,242	6.542
12	389.144,56 374.480,242	13	389.146,915 374.475,197	5.568
13	389.146,915 374.475,197	14	389.149,186 374.470,005	5.667
14	389.149,186 374.470,005	15	389.158,366 374.470,981	9.232
15	389.158,366 374.470,981	16	389.155,378 374.497,804	26.989
16	389.155,378 374.497,804	1	389.152,366 374.519,413	21.818

** Lungimile segmentelor sunt determinate în planul de proiecție Stereo 70 și sunt rotunjite la 1 milimetru.

*** Distanța dintre puncte este formată din segmente cumulate ce sunt mai mici decât valoarea 1 milimetru.

**DATE DESPRE IMOBILUL NR. 6177**

Oficiul de Cadastru și Publicitate Imobiliară GORJ
Biroul de Cadastru și Publicitate Imobiliară Targu Jiu

A. Partea I. Descrierea imobilului

TEREN Intravilan

Adresa: Loc. Totea, Jud. Gorj

Nr. Crt	Nr cadastral Nr. topografic	Suprafața* (mp)	Observații / Referințe
A1		126	Sector cadastral:124 Teren neimprejmuit;

B. Partea II. Proprietari și acte

Inscrieri privitoare la dreptul de proprietate și alte drepturi reale		Referințe
0 / 16/04/2026		
Act Normativ nr. 7, din 13/03/1996 emis de PARLAMENTUL ROMANIEI;		
B1	Intabulare, drept de PROPRIETATE, dobandit prin Lege, cota actuala 1/1 1) NEIDENTIFICAT NEIDENTIFICAT	A1
/		
Act Administrativ nr. 1468, din 30/03/2026 emis de PRIMARIA LICURICI;		
B2	Se noteaza posesia factica in favoarea lui CIOCIOI NICOLAE 1) CIOCIOI NICOLAE	A1

C. Partea III. SARCINI .

Inscrieri privind dezmembramintele dreptului de proprietate, drepturi reale de garanție și sarcini	Referințe
NU SUNT	

Anexa Nr. 1 La Partea I

Teren

Nr cadastral	Suprafața (mp)*	Observații / Referințe
	126	

* Suprafața este determinată în planul de proiecție Stereo 70.

DETALII LINIARE IMOBIL

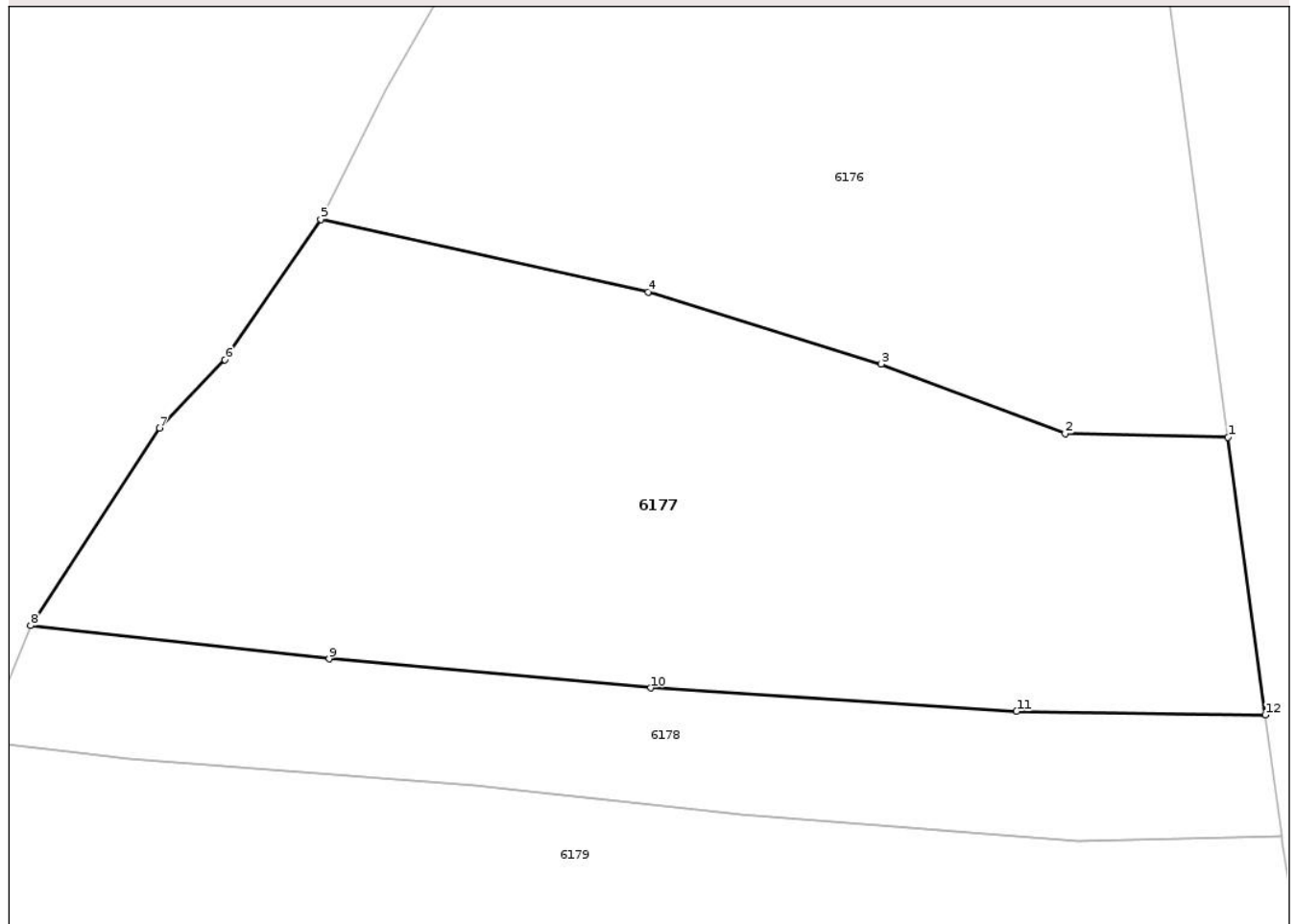

Date referitoare la teren

Crt	Categorie folosință	Intra vilan	Suprafața (mp)	Tarla	Parcelă	Nr. topo	Observații / Referințe
1	arabil	DA	126	9	461	-	

Lungime Segmente

1) Valorile lungimilor segmentelor sunt obținute din proiecție în plan.

Punct început	X / Y	Punct sfârșit	X / Y	Lungime segment (** (m)
1	389.146,945 374.554,704	2	389.144,025 374.554,774	2.921
2	389.144,025 374.554,774	3	389.140,73 374.556,016	3.521
3	389.140,73 374.556,016	4	389.136,555 374.557,307	4.37
4	389.136,555 374.557,307	5	389.130,693 374.558,605	6.004
5	389.130,693 374.558,605	6	389.128,973 374.556,094	3.044

Punct început	X / Y	Punct sfârşit	X / Y	Lungime segment (** (m)
6	389.128,973 374.556,094	7	389.127,801 374.554,869	1.695
7	389.127,801 374.554,869	8	389.125,496 374.551,334	4.22
8	389.125,496 374.551,334	9	389.130,84 374.550,737	5.377
9	389.130,84 374.550,737	10	389.136,6 374.550,217	5.783
10	389.136,6 374.550,217	11	389.143,156 374.549,798	6.569
11	389.143,156 374.549,798	12	389.147,614 374.549,732	4.458
12	389.147,614 374.549,732	1	389.146,945 374.554,704	5.017

** Lungimile segmentelor sunt determinate în planul de proiecţie Stereo 70 şi sunt rotunjite la 1 milimetru.

*** Distanţa dintre puncte este formată din segmente cumulate ce sunt mai mici decât valoarea 1 milimetru.

Neutilizabil în Circuitul Civil

**DATE DESPRE IMOBILUL NR. 6176**

Oficiul de Cadastru și Publicitate Imobiliară GORJ
Biroul de Cadastru și Publicitate Imobiliară Targu Jiu

A. Partea I. Descrierea imobilului

TEREN Intravilan

Nr. CF vechi:160
Nr. cadastral vechi:434

Adresa: Loc. Totea, Jud. Gorj

Nr. Crt	Nr cadastral Nr. topografic	Suprafața* (mp)	Observații / Referințe
A1	35117	185	Sector cadastral:124 Teren neimprejmuit;

B. Partea II. Proprietari și acte

Inscrieri privitoare la dreptul de proprietate și alte drepturi reale	Referințe
73263 / 06/09/2017	
Act Notarial nr. 605, din 06/09/2017 emis de NP. Raceanu Gheorghe Silviu;	
B3 Intabulare, drept de PROPRIETATEcu titlu de drept cumpărare, dobândit prin Conventie, cota actuala 1/1, cota initiala 1/1	A1
1) LAZĂR RAMONA-MARIA, bun propriu	

C. Partea III. SARCINI .

Inscrieri privind dezmembramintele dreptului de proprietate, drepturi reale de garanție și sarcini	Referințe
NU SUNT	

Anexa Nr. 1 La Partea I

Teren

Nr cadastral	Suprafața (mp)*	Observații / Referințe
35117	185	

* Suprafața este determinată în planul de proiecție Stereo 70.

DETALII LINIARE IMOBIL

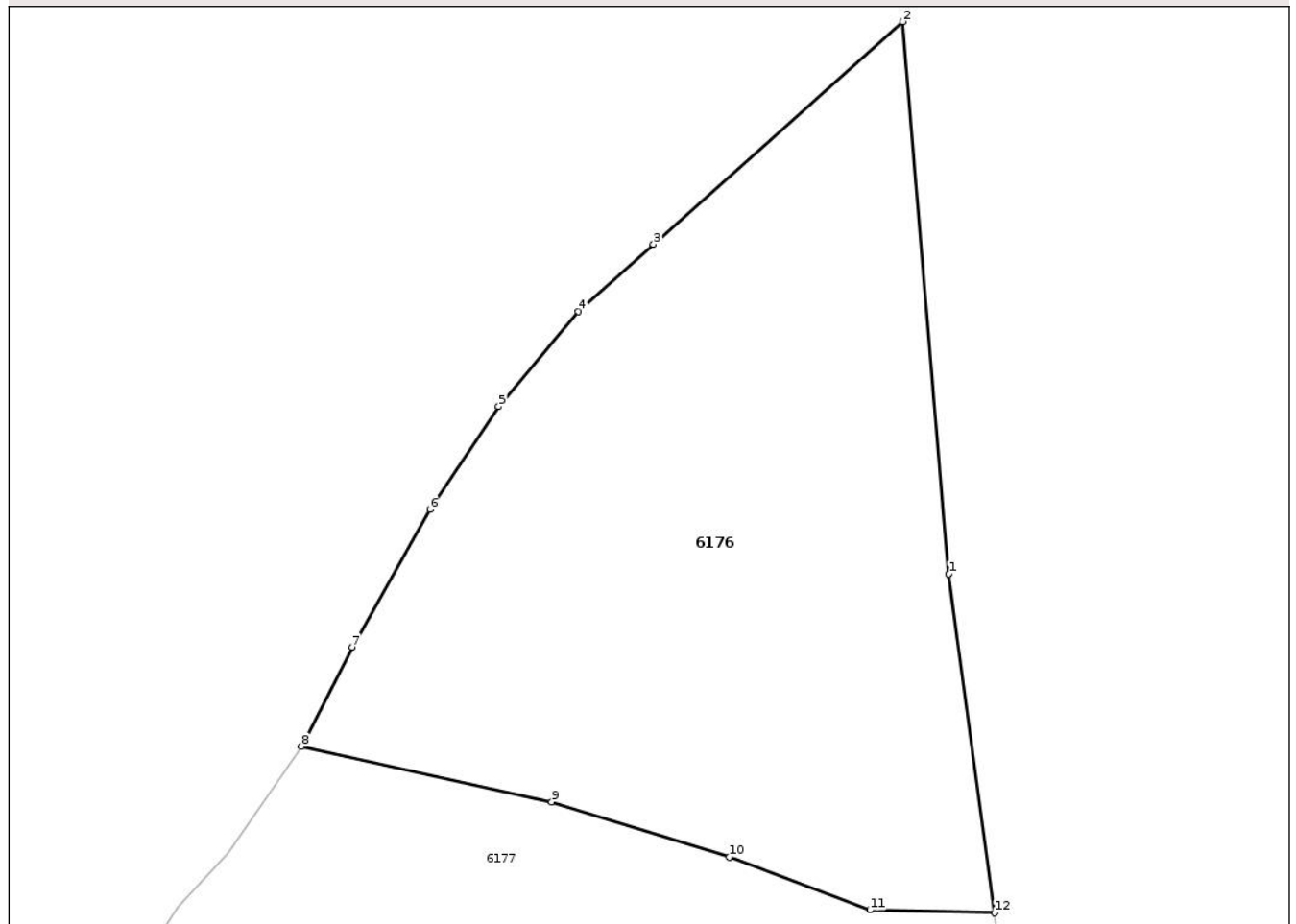

Date referitoare la teren

Crt	Categorie folosință	Intra vilan	Suprafața (mp)	Tarla	Parcelă	Nr. topo	Observații / Referințe
1	faneata	DA	99	9	452	-	
2	vie	DA	86	9	452	-	

Lungime Segmente

1) Valorile lungimilor segmentelor sunt obținute din proiecție în plan.

Punct început	X / Y	Punct sfârșit	X / Y	Lungime segment (** (m)
1	389.145,875 374.562,653	2	389.144,79 374.575,6	12.992
2	389.144,79 374.575,6	3	389.138,944 374.570,382	7.836
3	389.138,944 374.570,382	4	389.137,184 374.568,807	2.362
4	389.137,184 374.568,807	5	389.135,313 374.566,578	2.91

Punct început	X / Y	Punct sfârșit	X / Y	Lungime segment (** (m)
5	389.135,313 374.566,578	6	389.133,701 374.564,16	2.906
6	389.133,701 374.564,16	7	389.131,874 374.560,939	3.703
7	389.131,874 374.560,939	8	389.130,693 374.558,605	2.616
8	389.130,693 374.558,605	9	389.136,555 374.557,307	6.004
9	389.136,555 374.557,307	10	389.140,73 374.556,016	4.37
10	389.140,73 374.556,016	11	389.144,025 374.554,774	3.521
11	389.144,025 374.554,774	12	389.146,945 374.554,704	2.921
12	389.146,945 374.554,704	1	389.145,875 374.562,653	8.021

** Lungimile segmentelor sunt determinate în planul de proiecție Stereo 70 și sunt rotunjite la 1 milimetru.

*** Distanța dintre puncte este formată din segmente cumulate ce sunt mai mici decât valoarea 1 milimetru.



DATE DESPRE IMOBILUL NR. 6179

Oficiul de Cadastru și Publicitate Imobiliară GORJ
Biroul de Cadastru și Publicitate Imobiliară Targu Jiu

A. Partea I. Descrierea imobilului

TEREN Intravilan

Adresa: Loc. Totea, Jud. Gorj

Nr. Crt	Nr cadastral Nr. topografic	Suprafața* (mp)	Observații / Referințe
A1		158	Sector cadastral:124 Teren neimprejmuit; Suprafata ACT 120mp, pentru suprafata de 38mp se noteaza posesia.

B. Partea II. Proprietari și acte

Inscrieri privitoare la dreptul de proprietate și alte drepturi reale		Referințe
/		
Act Notarial nr. 157, din 06/08/2007 emis de NP CEZARINA CIOBANU;		
B1	Intabulare, drept de PROPRIETATE, dobandit prin Succesiune, cota actuala 1/1 1) AMZA ION	A1
Act Administrativ nr. 1468, din 30/03/2026 emis de PRIMARIA LICURICI;		
B2	SE NOTEAZA POSESIA FAPTICA IN FAVOAREA LUI AMZA ION 1) AMZA ION OBSERVATII: pentru suprafata de 38mp se noteaza posesia.	A1

C. Partea III. SARCINI .

Inscrieri privind dezmembramintele dreptului de proprietate, drepturi reale de garanție și sarcini	Referințe
NU SUNT	

Anexa Nr. 1 La Partea I

Teren

Nr cadastral	Suprafața (mp)*	Observații / Referințe
	158	Suprafata ACT 120mp, pentru suprafata de 38mp se noteaza posesia.

* Suprafața este determinată în planul de proiecție Stereo 70.

DETALII LINIARE IMOBIL

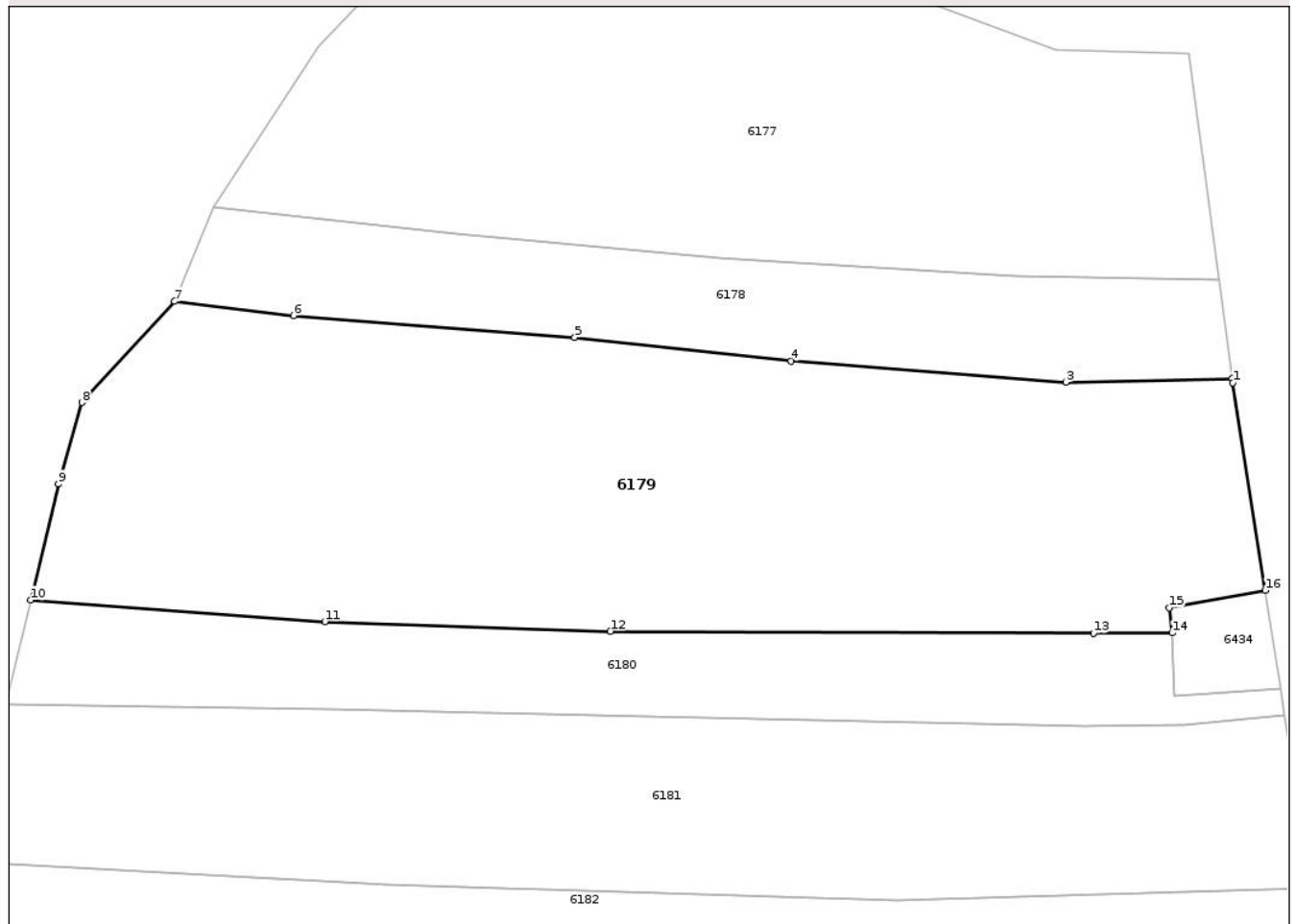

Date referitoare la teren

Crt	Categorie folosință	Intravilan	Suprafața (mp)	Tarla	Parcelă	Nr. topo	Observații / Referințe
1	arabil	DA	158	9	462/2, 463, 464/1	-	

Lungime Segmente

1) Valorile lungimilor segmentelor sunt obținute din proiecție în plan.

Punct început	X / Y	Punct sfârșit	X / Y	Lungime segment (** (m)
1	389.147,919 374.547,466	2	389.147,908 374.547,552	0.087
2	389.147,908 374.547,552	3	389.144,25 374.547,48	3.659
3	389.144,25 374.547,48	4	389.138,206 374.547,945	6.062
4	389.138,206 374.547,945	5	389.133,443 374.548,462	4.791
5	389.133,443 374.548,462	6	389.127,257 374.548,946	6.205

Punct început	X / Y	Punct sfârșit	X / Y	Lungime segment (** (m)
6	389.127,257 374.548,946	7	389.124,646 374.549,253	2.629
7	389.124,646 374.549,253	8	389.122,603 374.547,035	3.016
8	389.122,603 374.547,035	9	389.122,085 374.545,243	1.865
9	389.122,085 374.545,243	10	389.121,476 374.542,69	2.625
10	389.121,476 374.542,69	11	389.127,945 374.542,213	6.487
11	389.127,945 374.542,213	12	389.134,227 374.542,002	6.286
12	389.134,227 374.542,002	13	389.144,855 374.541,964	10.628
13	389.144,855 374.541,964	14	389.146,582 374.541,966	1.727
14	389.146,582 374.541,966	15	389.146,522 374.542,521	0.558
15	389.146,522 374.542,521	16	389.148,636 374.542,901	2.148
16	389.148,636 374.542,901	1	389.147,919 374.547,466	4.621

** Lungimile segmentelor sunt determinate în planul de proiecție Stereo 70 și sunt rotunjite la 1 milimetru.

*** Distanța dintre puncte este formată din segmente cumulate ce sunt mai mici decât valoarea 1 milimetru.

**DATE DESPRE IMOBILUL NR. 6181**

Oficiul de Cadastru și Publicitate Imobiliară GORJ
Biroul de Cadastru și Publicitate Imobiliară Targu Jiu

A. Partea I. Descrierea imobilului

TEREN Intravilan

Adresa: Loc. Totea, Jud. Gorj

Nr. Crt	Nr cadastral Nr. topografic	Suprafața* (mp)	Observații / Referințe
A1		109	Sector cadastral:124 Teren neimprejmuit;

B. Partea II. Proprietari și acte

Inscrieri privitoare la dreptul de proprietate și alte drepturi reale		Referințe
0 / 16/04/2026		
Act Normativ nr. 7, din 13/03/1996 emis de PARLAMENTUL ROMANIEI;		
B1	Intabulare, drept de PROPRIETATE, dobandit prin Lege, cota actuala 1/1 1) NEIDENTIFICAT NEIDENTIFICAT	A1
/		
Act Administrativ nr. 1468, din 30/03/2026 emis de PRIMARIA LICURICI;		
B2	Se noteaza posesia factica in favoarea lui MUNTEANU IULIAN 1) MUNTEANU IULIAN	A1

C. Partea III. SARCINI .

Inscrieri privind dezmembramintele dreptului de proprietate, drepturi reale de garanție și sarcini	Referințe
NU SUNT	

Anexa Nr. 1 La Partea I

Teren

Nr cadastral	Suprafața (mp)*	Observații / Referințe
	109	

* Suprafața este determinată în planul de proiecție Stereo 70.

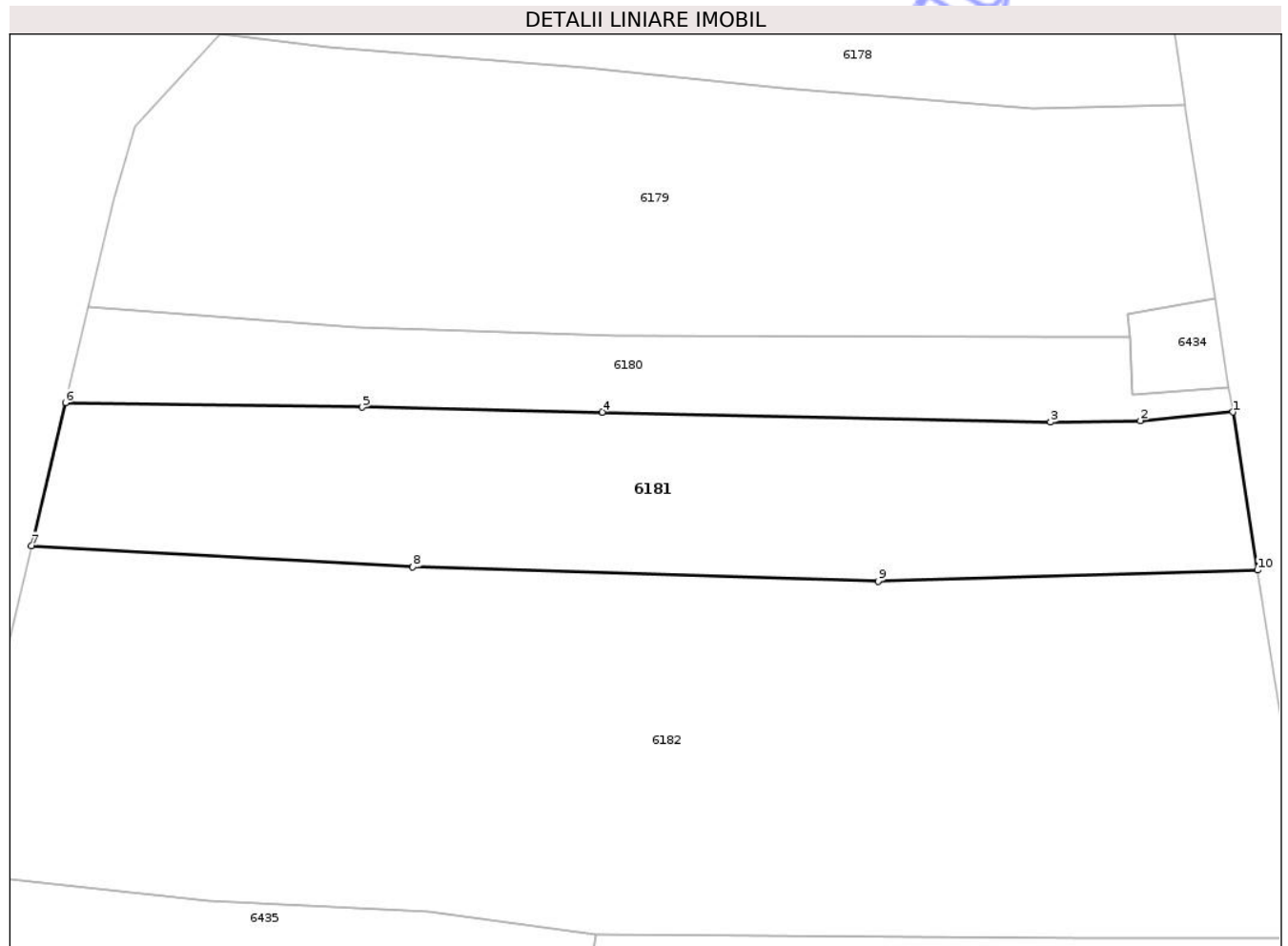

Date referitoare la teren

Crt	Categorie folosință	Intra vilan	Suprafața (mp)	Tarla	Parcelă	Nr. topo	Observații / Referințe
1	arabil	DA	109	9	465	-	

Lungime Segmente

1) Valorile lungimilor segmentelor sunt obținute din proiecție în plan.

Punct început	X / Y	Punct sfârșit	X / Y	Lungime segment (** (m)
1	389.149,067 374.540,162	2	389.146,839 374.539,953	2.238
2	389.146,839 374.539,953	3	389.144,674 374.539,92	2.165
3	389.144,674 374.539,92	4	389.133,867 374.540,156	10.81
4	389.133,867 374.540,156	5	389.128,083 374.540,277	5.785
5	389.128,083 374.540,277	6	389.120,926 374.540,384	7.158

Punct început	X / Y	Punct sfârșit	X / Y	Lungime segment (** (m)
6	389.120,926 374.540,384	7	389.120,106 374.536,942	3.538
7	389.120,106 374.536,942	8	389.129,3 374.536,428	9.208
8	389.129,3 374.536,428	9	389.140,514 374.536,082	11.219
9	389.140,514 374.536,082	10	389.149,665 374.536,354	9.155
10	389.149,665 374.536,354	1	389.149,067 374.540,162	3.855

** Lungimile segmentelor sunt determinate în planul de proiecție Stereo 70 și sunt rotunjite la 1 milimetru.

*** Distanța dintre puncte este formată din segmente cumulate ce sunt mai mici decât valoarea 1 milimetru.

Neutilizabil în Circuitul Civil

**DATE DESPRE IMOBILUL NR. 6182**

Oficiul de Cadastru și Publicitate Imobiliară GORJ
Biroul de Cadastru și Publicitate Imobiliară Targu Jiu

A. Partea I. Descrierea imobilului

TEREN Intravilan

Adresa: Loc. Totea, Jud. Gorj

Nr. Crt	Nr cadastral Nr. topografic	Suprafața* (mp)	Observații / Referințe
A1		265	Sector cadastral:124 Teren neimprejmuit;

B. Partea II. Proprietari și acte

Inscrieri privitoare la dreptul de proprietate și alte drepturi reale		Referințe
0 / 16/04/2026		
Act Normativ nr. 7, din 13/03/1996 emis de PARLAMENTUL ROMANIEI;		
B1	Intabulare, drept de PROPRIETATE, dobandit prin Lege, cota actuala 1/1 1) NEIDENTIFICAT NEIDENTIFICAT	A1
/		
Act Administrativ nr. 1468, din 30/03/2026 emis de PRIMARIA LICURICI;		
B2	Se noteaza posesia factica in favoarea lui CIOBANU ION 1) CIOBANU ION	A1

C. Partea III. SARCINI .

Inscrieri privind dezmembramintele dreptului de proprietate, drepturi reale de garanție și sarcini	Referințe
NU SUNT	

Anexa Nr. 1 La Partea I

Teren

Nr cadastral	Suprafața (mp)*	Observații / Referințe
	265	

* Suprafața este determinată în planul de proiecție Stereo 70.

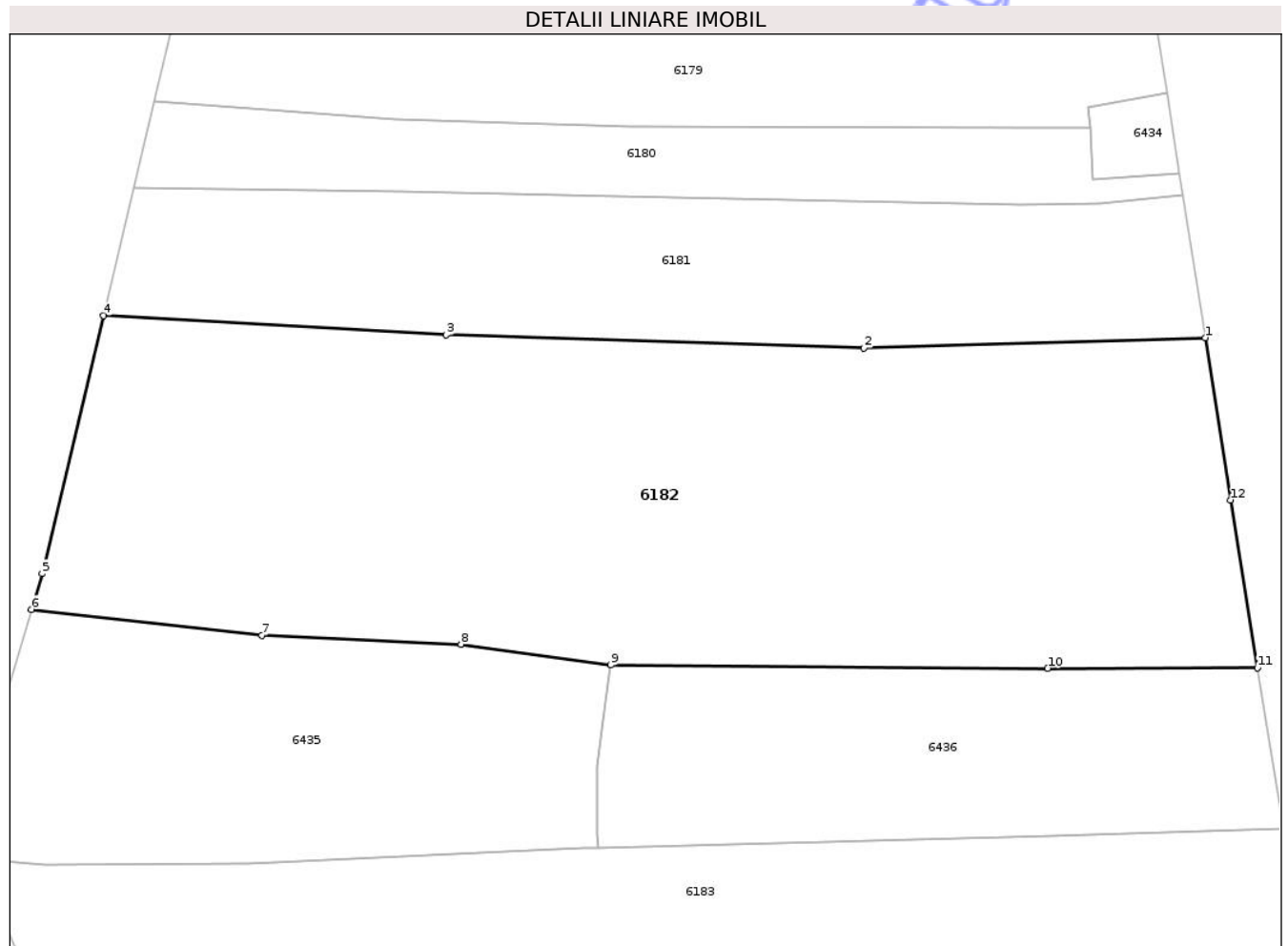

Date referitoare la teren

Crt	Categorie folosință	Intra vilan	Suprafața (mp)	Tarla	Parcelă	Nr. topo	Observații / Referințe
1	arabil	DA	265	9	466, 467	-	

Lungime Segmente

1) Valorile lungimilor segmentelor sunt obținute din proiecție în plan.

Punct început	X / Y	Punct sfârșit	X / Y	Lungime segment (** (m)
1	389.149,665 374.536,354	2	389.140,514 374.536,082	9.155
2	389.140,514 374.536,082	3	389.129,3 374.536,428	11.219
3	389.129,3 374.536,428	4	389.120,106 374.536,942	9.208
4	389.120,106 374.536,942	5	389.118,457 374.530,028	7.108
5	389.118,457 374.530,028	6	389.118,173 374.529,075	0.994

Punct început	X / Y	Punct sfârșit	X / Y	Lungime segment (** (m)
6	389.118,173 374.529,075	7	389.124,355 374.528,379	6.221
7	389.124,355 374.528,379	8	389.129,703 374.528,141	5.353
8	389.129,703 374.528,141	9	389.133,712 374.527,586	4.047
9	389.133,712 374.527,586	10	389.145,435 374.527,494	11.723
10	389.145,435 374.527,494	11	389.151,069 374.527,507	5.634
11	389.151,069 374.527,507	12	389.150,349 374.532,007	4.557
12	389.150,349 374.532,007	1	389.149,665 374.536,354	4.4

** Lungimile segmentelor sunt determinate în planul de proiecție Stereo 70 și sunt rotunjite la 1 milimetru.

*** Distanța dintre puncte este formată din segmente cumulate ce sunt mai mici decât valoarea 1 milimetru.

**DATE DESPRE IMOBILUL NR. 6184**

Oficiul de Cadastru și Publicitate Imobiliară GORJ
Biroul de Cadastru și Publicitate Imobiliară Targu Jiu

A. Partea I. Descrierea imobilului

TEREN Necunoscut

Adresa: Loc. Totea, Jud. Gorj

Nr. Crt	Nr cadastral Nr. topografic	Suprafața* (mp)	Observații / Referințe
A1		98	Sector cadastral:124 Teren neimprejmuit;

B. Partea II. Proprietari și acte

Inscrieri privitoare la dreptul de proprietate și alte drepturi reale		Referințe
0 / 16/04/2026		
Act Normativ nr. 7, din 13/03/1996 emis de PARLAMENTUL ROMANIEI;		
B1	Intabulare, drept de PROPRIETATE, dobandit prin Lege, cota actuala 1/1 1) NEIDENTIFICAT NEIDENTIFICAT	A1
/		
Act Administrativ nr. 1468, din 30/03/2026 emis de PRIMARIA LICURICI;		
B2	Se noteaza posesia factica in favoarea lui ALDEA IOANA 1) ALDEA IOANA	A1

C. Partea III. SARCINI .

Inscrieri privind dezmembramintele dreptului de proprietate, drepturi reale de garanție și sarcini	Referințe
NU SUNT	

Anexa Nr. 1 La Partea I

Teren

Nr cadastral	Suprafața (mp)*	Observații / Referințe
	98	

* Suprafața este determinată în planul de proiecție Stereo 70.

DETALII LINIARE IMOBIL

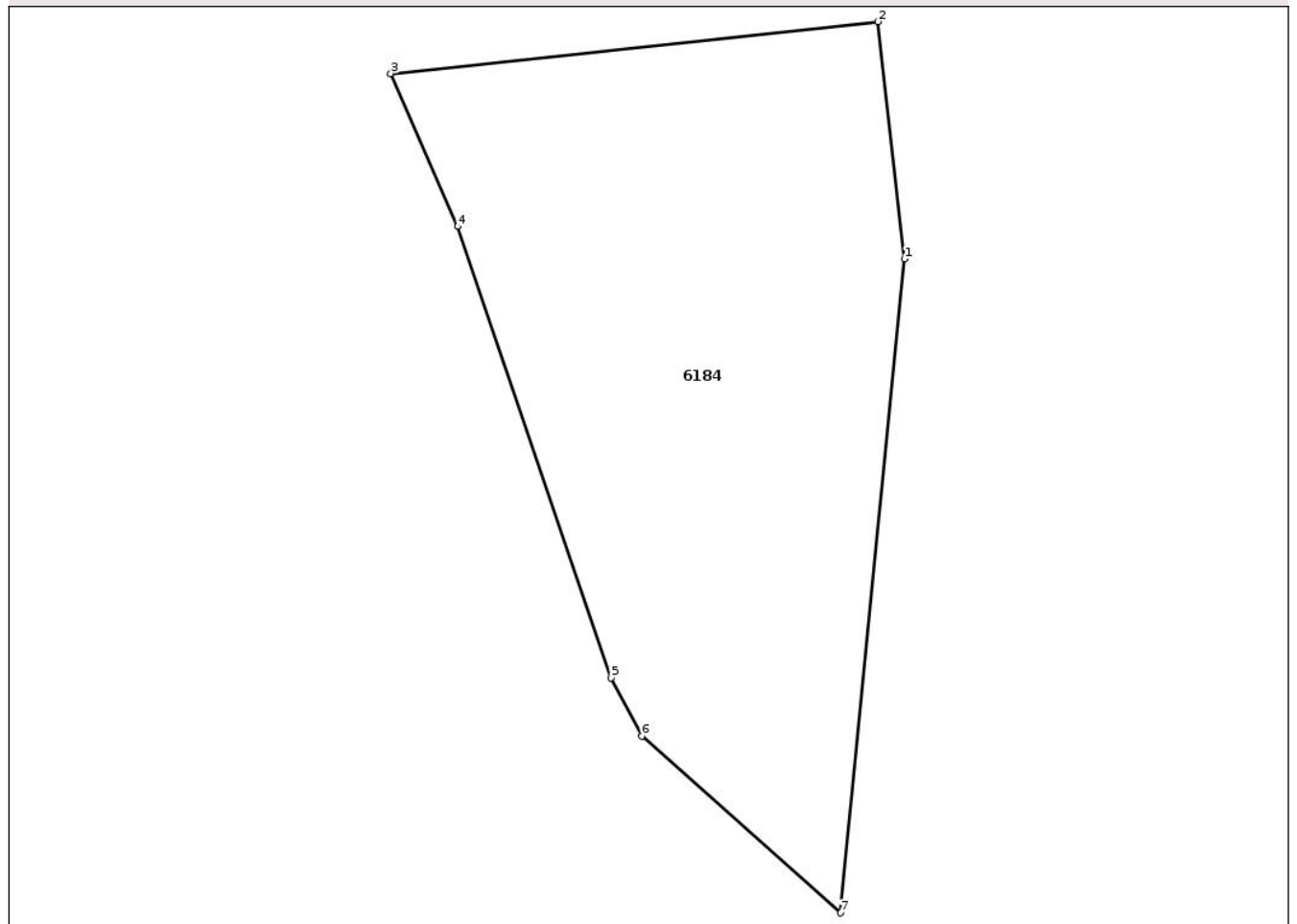

Date referitoare la teren

Crt	Categorie folosință	Intravilan	Suprafața (mp)	Tarla	Parcelă	Nr. topo	Observații / Referințe
1	arabil	DA	65	9	472	-	
2	arabil	NU	33	9	472	-	

Lungime Segmente

1) Valorile lungimilor segmentelor sunt obținute din proiecție în plan.

Punct început	X / Y	Punct sfârșit	X / Y	Lungime segment (** (m)
1	389.158,863 374.466,515	2	389.158,366 374.470,981	4.494
2	389.158,366 374.470,981	3	389.149,186 374.470,005	9.232
3	389.149,186 374.470,005	4	389.150,446 374.467,126	3.143
4	389.150,446 374.467,126	5	389.153,34 374.458,631	8.974

Punct început	X / Y	Punct sfârșit	X / Y	Lungime segment (** (m)
5	389.153,34 374.458,631	6	389.153,917 374.457,536	1.238
6	389.153,917 374.457,536	7	389.157,659 374.454,21	5.006
7	389.157,659 374.454,21	1	389.158,863 374.466,515	12.364

** Lungimile segmentelor sunt determinate în planul de proiecție Stereo 70 și sunt rotunjite la 1 milimetru.

*** Distanța dintre puncte este formată din segmente cumulate ce sunt mai mici decât valoarea 1 milimetru.

Neutilizabil în Circuitul Civil

**DATE DESPRE IMOBILUL NR. 6435**

Oficiul de Cadastru și Publicitate Imobiliară GORJ
Biroul de Cadastru și Publicitate Imobiliară Targu Jiu

A. Partea I. Descrierea imobilului

TEREN Intravilan

Adresa: Loc. Totea, Jud. Gorj

Nr. Crt	Nr cadastral Nr. topografic	Suprafața* (mp)	Observații / Referințe
A1		98	Sector cadastral:124 Teren neimprejmuit;

B. Partea II. Proprietari și acte

Inscrieri privitoare la dreptul de proprietate și alte drepturi reale	Referințe
0 / 16/04/2026	
Act Normativ nr. 7, din 13/03/1996 emis de PARLAMENTUL ROMANIEI;	
B1	A1
Intabulare, drept de PROPRIETATE, dobândit prin Lege, cota actuala 1/1 1) NEIDENTIFICAT NEIDENTIFICAT	
/	
Act Administrativ nr. 1468, din 30/03/2026 emis de PRIMARIA LICURICI;	
B2	A1
Se noteaza posesia factica in favoarea lui CIOCIOI NICOLAE 1) CIOCIOI NICOLAE	

C. Partea III. SARCINI .

Inscrieri privind dezmembramintele dreptului de proprietate, drepturi reale de garanție și sarcini	Referințe
NU SUNT	

Anexa Nr. 1 La Partea I

Teren

Nr cadastral	Suprafața (mp)*	Observații / Referințe
	98	

* Suprafața este determinată în planul de proiecție Stereo 70.

DETALII LINIARE IMOBIL



Date referitoare la teren

Crt	Categorie folosință	Intra vilan	Suprafața (mp)	Tarla	Parcelă	Nr. topo	Observații / Referințe
1	vie	DA	98	9	468/1	-	

Lungime Segmente

1) Valorile lungimilor segmentelor sunt obținute din proiecție în plan.

Punct început	X / Y	Punct sfârșit	X / Y	Lungime segment (** (m)
1	389.133,712 374.527,586	2	389.129,703 374.528,141	4.047
2	389.129,703 374.528,141	3	389.124,355 374.528,379	5.353
3	389.124,355 374.528,379	4	389.118,173 374.529,075	6.221
4	389.118,173 374.529,075	5	389.116,377 374.523,048	6.289
5	389.116,377 374.523,048	6	389.116,678 374.522,383	0.73

Punct început	X / Y	Punct sfârșit	X / Y	Lungime segment (** (m)
6	389.116,678 374.522,383	7	389.118,54 374.522,23	1.868
7	389.118,54 374.522,23	8	389.123,989 374.522,257	5.449
8	389.123,989 374.522,257	9	389.132,988 374.522,678	9.009
9	389.132,988 374.522,678	10	389.133,386 374.522,688	0.398
10	389.133,386 374.522,688	11	389.133,349 374.523,03	0.344
11	389.133,349 374.523,03	12	389.133,343 374.524,879	1.849
12	389.133,343 374.524,879	1	389.133,712 374.527,586	2.732

** Lungimile segmentelor sunt determinate în planul de proiecție Stereo 70 și sunt rotunjite la 1 milimetru.

*** Distanța dintre puncte este formată din segmente cumulate ce sunt mai mici decât valoarea 1 milimetru.

Neutilizabil în Circuitul Civil

**DATE DESPRE IMOBILUL NR. 6178**

Oficiul de Cadastru și Publicitate Imobiliară GORJ
Biroul de Cadastru și Publicitate Imobiliară Targu Jiu

A. Partea I. Descrierea imobilului

TEREN Intravilan

Adresa: Loc. Totea, Jud. Gorj

Nr. Crt	Nr cadastral Nr. topografic	Suprafața* (mp)	Observații / Referințe
A1		49	Sector cadastral:124 Teren neimprejmuit;

B. Partea II. Proprietari și acte

Inscrieri privitoare la dreptul de proprietate și alte drepturi reale		Referințe
0 / 16/04/2026		
Act Normativ nr. 7, din 13/03/1996 emis de PARLAMENTUL ROMANIEI;		
B1	Intabulare, drept de PROPRIETATE, dobândit prin Lege, cota actuala 1/1 1) NEIDENTIFICAT NEIDENTIFICAT	A1
/		
Act Administrativ nr. 1468, din 30/03/2026 emis de PRIMARIA LICURICI;		
B2	Se noteaza posesia factica in favoarea lui CIOBANU ION 1) CIOBANU ION	A1

C. Partea III. SARCINI .

Inscrieri privind dezmembramintele dreptului de proprietate, drepturi reale de garanție și sarcini	Referințe
NU SUNT	

Anexa Nr. 1 La Partea I

Teren

Nr cadastral	Suprafața (mp)*	Observații / Referințe
	49	

* Suprafața este determinată în planul de proiecție Stereo 70.

DETALII LINIARE IMOBIL

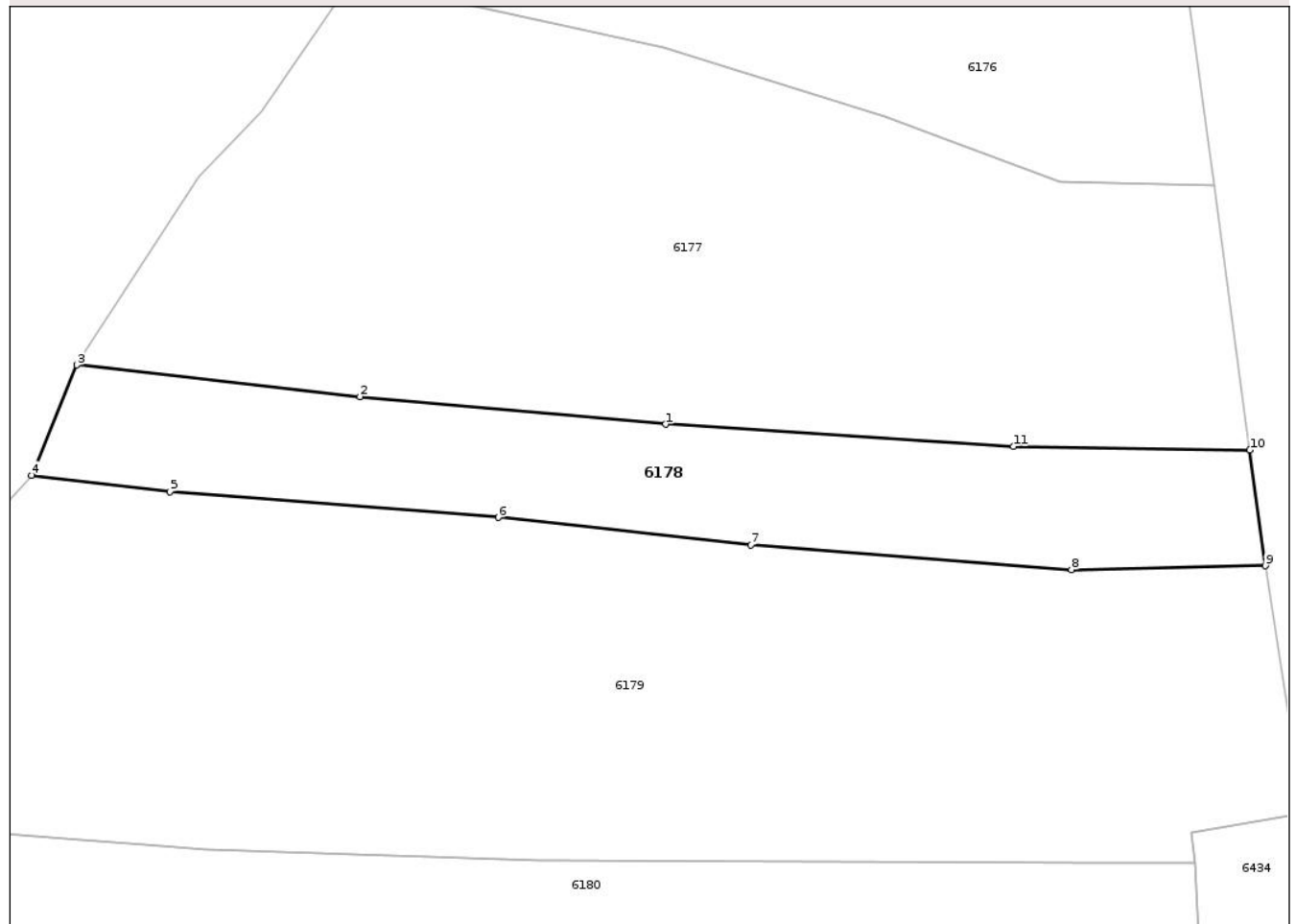

Date referitoare la teren

Crt	Categorie folosință	Intra vilan	Suprafața (mp)	Tarla	Parcelă	Nr. topo	Observații / Referințe
1	arabil	DA	49	9	462/1	-	

Lungime Segmente

1) Valorile lungimilor segmentelor sunt obținute din proiecție în plan.

Punct început	X / Y	Punct sfârșit	X / Y	Lungime segment (** (m)
1	389.136,6 374.550,217	2	389.130,84 374.550,737	5.783
2	389.130,84 374.550,737	3	389.125,496 374.551,334	5.377
3	389.125,496 374.551,334	4	389.124,646 374.549,253	2.248
4	389.124,646 374.549,253	5	389.127,257 374.548,946	2.629
5	389.127,257 374.548,946	6	389.133,443 374.548,462	6.205

Punct început	X / Y	Punct sfârșit	X / Y	Lungime segment (** (m)
6	389.133,443 374.548,462	7	389.138,206 374.547,945	4.791
7	389.138,206 374.547,945	8	389.144,25 374.547,48	6.062
8	389.144,25 374.547,48	9	389.147,908 374.547,552	3.659
9	389.147,908 374.547,552	10	389.147,614 374.549,732	2.2
10	389.147,614 374.549,732	11	389.143,156 374.549,798	4.458
11	389.143,156 374.549,798	1	389.136,6 374.550,217	6.569

** Lungimile segmentelor sunt determinate în planul de proiecție Stereo 70 și sunt rotunjite la 1 milimetru.

*** Distanța dintre puncte este formată din segmente cumulate ce sunt mai mici decât valoarea 1 milimetru.

Neutilizabil în Circuitul Civil

**DATE DESPRE IMOBILUL NR. 6180**

Oficiul de Cadastru și Publicitate Imobiliară GORJ
Biroul de Cadastru și Publicitate Imobiliară Targu Jiu

A. Partea I. Descrierea imobilului

TEREN Intravilan

Adresa: Loc. Totea, Jud. Gorj

Nr. Crt	Nr cadastral Nr. topografic	Suprafața* (mp)	Observații / Referințe
A1		52	Sector cadastral:124 Teren neimprejmuit;

B. Partea II. Proprietari și acte

Inscrieri privitoare la dreptul de proprietate și alte drepturi reale		Referințe
0 / 16/04/2026		
Act Normativ nr. 7, din 13/03/1996 emis de PARLAMENTUL ROMANIEI;		
B1	Intabulare, drept de PROPRIETATE, dobândit prin Lege, cota actuala 1/1 1) NEIDENTIFICAT NEIDENTIFICAT	A1
/		
Act Administrativ nr. 1468, din 30/03/2026 emis de PRIMARIA LICURICI;		
B2	Se noteaza posesia factica in favoarea lui AMZA ELENA 1) AMZA ELENA	A1

C. Partea III. SARCINI .

Inscrieri privind dezmembramintele dreptului de proprietate, drepturi reale de garanție și sarcini	Referințe
NU SUNT	

Anexa Nr. 1 La Partea I

Teren

Nr cadastral	Suprafața (mp)*	Observații / Referințe
	52	

* Suprafața este determinată în planul de proiecție Stereo 70.

DETALII LINIARE IMOBIL

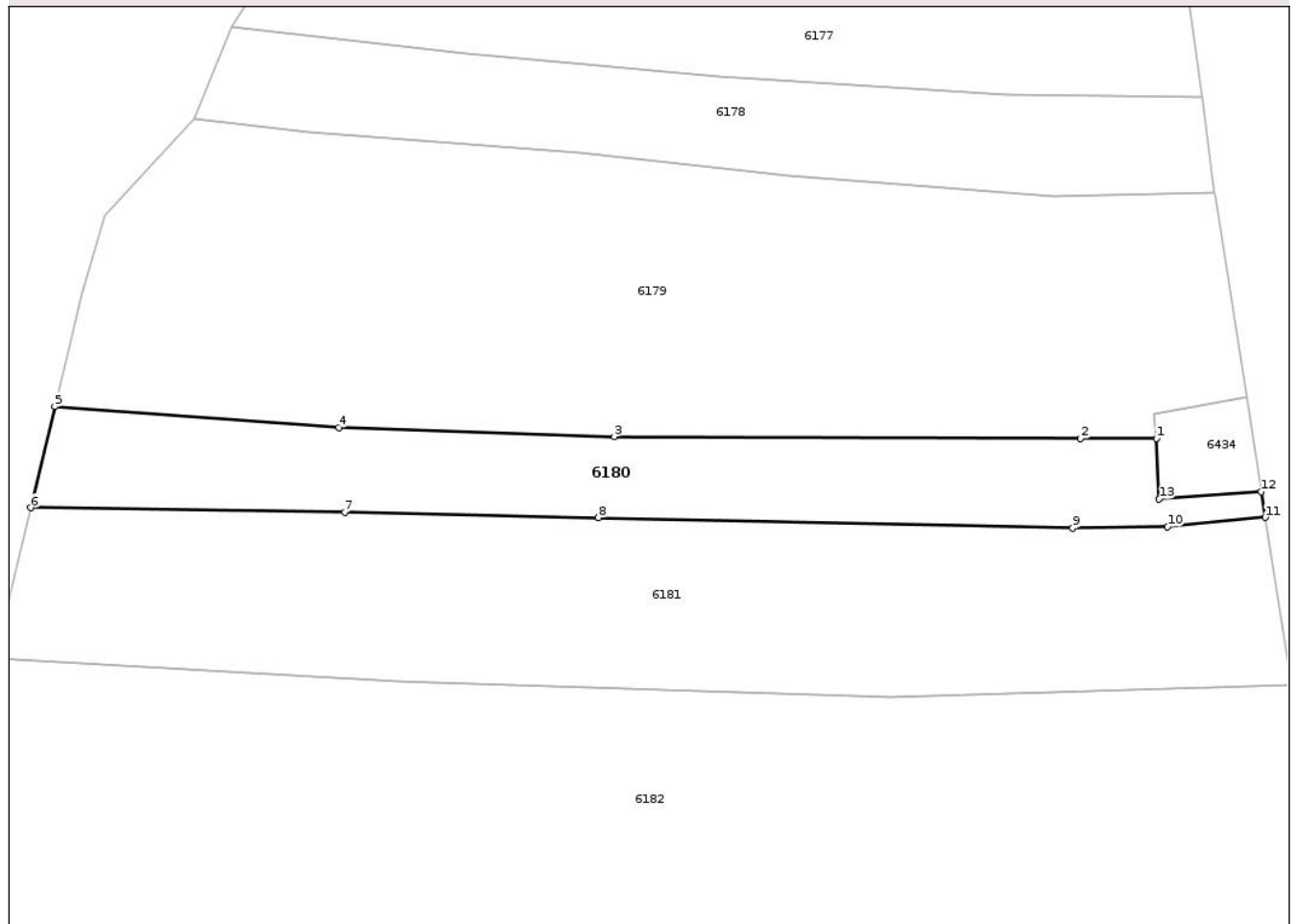

Date referitoare la teren

Crt	Categorie folosință	Intra vilan	Suprafața (mp)	Tarla	Parcelă	Nr. topo	Observații / Referințe
1	arabil	DA	52	9	464/2	-	

Lungime Segmente

1) Valorile lungimilor segmentelor sunt obținute din proiecție în plan.

Punct început	X / Y	Punct sfârșit	X / Y	Lungime segment (** (m)
1	389.146,582 374.541,966	2	389.144,855 374.541,964	1.727
2	389.144,855 374.541,964	3	389.134,227 374.542,002	10.628
3	389.134,227 374.542,002	4	389.127,945 374.542,213	6.286
4	389.127,945 374.542,213	5	389.121,476 374.542,69	6.487
5	389.121,476 374.542,69	6	389.120,926 374.540,384	2.371

Punct început	X / Y	Punct sfârșit	X / Y	Lungime segment (** (m)
6	389.120,926 374.540,384	7	389.128,083 374.540,277	7.158
7	389.128,083 374.540,277	8	389.133,867 374.540,156	5.785
8	389.133,867 374.540,156	9	389.144,674 374.539,92	10.81
9	389.144,674 374.539,92	10	389.146,839 374.539,953	2.165
10	389.146,839 374.539,953	11	389.149,067 374.540,162	2.238
11	389.149,067 374.540,162	12	389.148,975 374.540,748	0.593
12	389.148,975 374.540,748	13	389.146,648 374.540,582	2.333
13	389.146,648 374.540,582	1	389.146,582 374.541,966	1.386

** Lungimile segmentelor sunt determinate în planul de proiecție Stereo 70 și sunt rotunjite la 1 milimetru.

*** Distanța dintre puncte este formată din segmente cumulate ce sunt mai mici decât valoarea 1 milimetru.

**DATE DESPRE IMOBILUL NR. 6434**

Oficiul de Cadastru și Publicitate Imobiliară GORJ
Biroul de Cadastru și Publicitate Imobiliară Targu Jiu

A. Partea I. Descrierea imobilului

TEREN Intravilan

Adresa: Loc. Totea, Jud. Gorj

Nr. Crt	Nr cadastral Nr. topografic	Suprafața* (mp)	Observații / Referințe
A1		5	Sector cadastral:124 Teren neimprejmuit;

B. Partea II. Proprietari și acte

Inscrieri privitoare la dreptul de proprietate și alte drepturi reale		Referințe
0 / 18/04/2026		
Act Administrativ nr. 1468, din 30/03/2026 emis de PRIMARIA LICURICI;		
B1	Inscrierea posesiei, drept de PROPRIETATE, dobandit prin Lege, cota actuala 1/1 1) NEIDENTIFICAT NEIDENTIFICAT	A1
/		
Act Normativ nr. 7, din 13/03/1996 emis de PARLAMENTUL ROMANIEI;		
B2	Se noteaza mentiunea de proprietar neidentificat	A1

C. Partea III. SARCINI .

Inscrieri privind dezmembramintele dreptului de proprietate, drepturi reale de garanție și sarcini	Referințe
NU SUNT	

Anexa Nr. 1 La Partea I

Teren

Nr cadastral	Suprafața (mp)*	Observații / Referințe
	5	

* Suprafața este determinată în planul de proiecție Stereo 70.

DETALII LINIARE IMOBIL

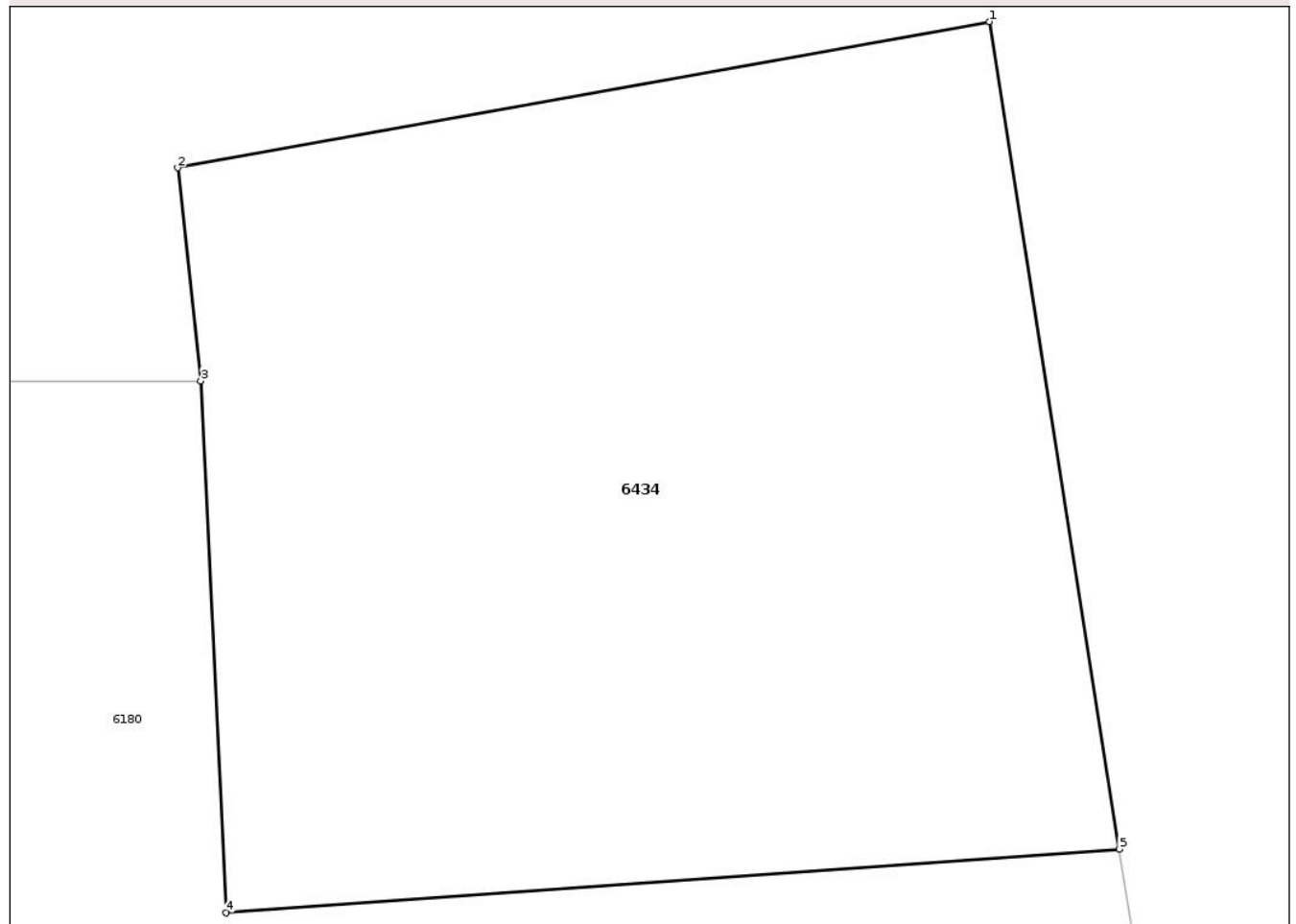

Date referitoare la teren

Crt	Categorie folosință	Intra vilan	Suprafața (mp)	Tarla	Parcelă	Nr. topo	Observații / Referințe
1	pasune	DA	5	9	464/3	-	

Lungime Segmente

1) Valorile lungimilor segmentelor sunt obținute din proiecție în plan.

Punct început	X / Y	Punct sfârșit	X / Y	Lungime segment (** (m)
1	389.148,636 374.542,901	2	389.146,522 374.542,521	2.148
2	389.146,522 374.542,521	3	389.146,582 374.541,966	0.558
3	389.146,582 374.541,966	4	389.146,648 374.540,582	1.386
4	389.146,648 374.540,582	5	389.148,975 374.540,748	2.333
5	389.148,975 374.540,748	1	389.148,636 374.542,901	2.18

** Lungimile segmentelor sunt determinate în planul de proiecție Stereo 70 și sunt rotunjite la 1 milimetru.

*** Distanța dintre puncte este formată din segmente cumulate ce sunt mai mici decât valoarea 1 milimetru.

Neutilizabil în Circuitul
Civil

**DATE DESPRE IMOBILUL NR. 6436**

Oficiul de Cadastru și Publicitate Imobiliară GORJ
Biroul de Cadastru și Publicitate Imobiliară Targu Jiu

A. Partea I. Descrierea imobilului

TEREN Intravilan

Adresa: Loc. Totea, Jud. Gorj

Nr. Crt	Nr cadastral Nr. topografic	Suprafața* (mp)	Observații / Referințe
A1		83	Sector cadastral:124 Teren neimprejmuit;

B. Partea II. Proprietari și acte

Inscrieri privitoare la dreptul de proprietate și alte drepturi reale		Referințe
0 / 16/04/2026		
Act Normativ nr. 7, din 13/03/1996 emis de PARLAMENTUL ROMANIEI;		
B1	Intabulare, drept de PROPRIETATE, dobândit prin Lege, cota actuala 1/1 1) NEIDENTIFICAT NEIDENTIFICAT	A1
/		
Act Administrativ nr. 1468, din 30/03/2026 emis de PRIMARIA LICURICI;		
B2	Se noteaza posesia factica in favoarea lui MUNTEANU IULIAN 1) MUNTEANU IULIAN	A1

C. Partea III. SARCINI .

Inscrieri privind dezmembramintele dreptului de proprietate, drepturi reale de garanție și sarcini	Referințe
NU SUNT	

Anexa Nr. 1 La Partea I

Teren

Nr cadastral	Suprafața (mp)*	Observații / Referințe
	83	

* Suprafața este determinată în planul de proiecție Stereo 70.

DETALII LINIARE IMOBIL

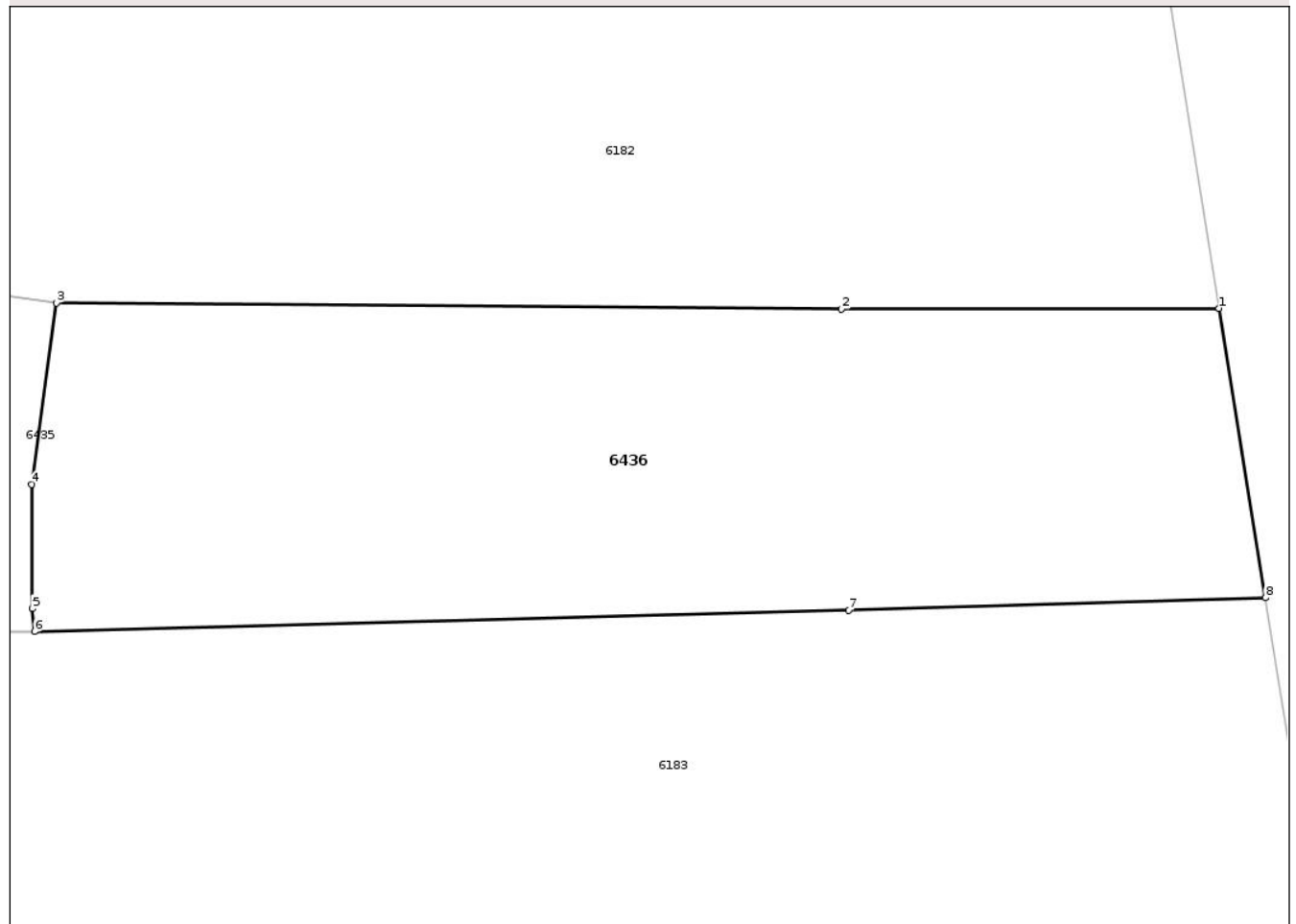

Date referitoare la teren

Crt	Categorie folosință	Intra vilan	Suprafața (mp)	Tarla	Parcelă	Nr. topo	Observații / Referințe
1	arabil	DA	83	9	468/2	-	

Lungime Segmente

1) Valorile lungimilor segmentelor sunt obținute din proiecție în plan.

Punct început	X / Y	Punct sfârșit	X / Y	Lungime segment (** (m)
1	389.151,069 374.527,507	2	389.145,435 374.527,494	5.634
2	389.145,435 374.527,494	3	389.133,712 374.527,586	11.723
3	389.133,712 374.527,586	4	389.133,342 374.524,879	2.732
4	389.133,342 374.524,879	5	389.133,349 374.523,03	1.849
5	389.133,349 374.523,03	6	389.133,386 374.522,688	0.344

Punct început	X / Y	Punct sfârșit	X / Y	Lungime segment (** (m)
6	389.133,386 374.522,688	7	389.145,54 374.523,005	12.158
7	389.145,54 374.523,005	8	389.151,761 374.523,19	6.224
8	389.151,761 374.523,19	1	389.151,069 374.527,507	4.372

** Lungimile segmentelor sunt determinate în planul de proiecție Stereo 70 și sunt rotunjite la 1 milimetru.

*** Distanța dintre puncte este formată din segmente cumulate ce sunt mai mici decât valoarea 1 milimetru.

Neutilizabil în Circuitul Civil

