

**DATE DESPRE IMOBILUL NR. 7929**

Oficiul de Cadastru și Publicitate Imobiliară NEAMT  
Biroul de Cadastru și Publicitate Imobiliară Targu-Neamt

**A. Partea I. Descrierea imobilului**

TEREN Extravilan

Adresa: Jud. Neamt

Nr. Crt	Nr cadastral Nr. topografic	Suprafața* (mp)	Observații / Referințe
A1		16.800	Sector cadastral:20 Teren neimprejmuit;

**B. Partea II. Proprietari și acte**

Inscrieri privitoare la dreptul de proprietate și alte drepturi reale	Referințe
/	
Act Administrativ nr. HCL NR.1, din 28/01/2025 emis de CONSILIUL LOCAL AL COMUNEI PĂSTRĂVENI (ADEV NR.7720/30.10.2025, ELIBERAT DE PRIMĂRIA COMUNEI PĂSTRĂVENI.);	
B1	A1
Intabulare, drept de PROPRIETATEANEXA NR.1, POZIȚIA NR.13, dobândit prin Lege, cota actuala 1/1	
1) COMUNA PASTRAVENI, CIF:2614201, - domeniu privat	

**C. Partea III. SARCINI .**

Inscrieri privind dezmembramintele dreptului de proprietate, drepturi reale de garanție și sarcini	Referințe
NU SUNT	

## Anexa Nr. 1 La Partea I

## Teren

Nr cadastral	Suprafața (mp)*	Observații / Referințe
	16.800	

\* Suprafața este determinată în planul de proiecție Stereo 70.

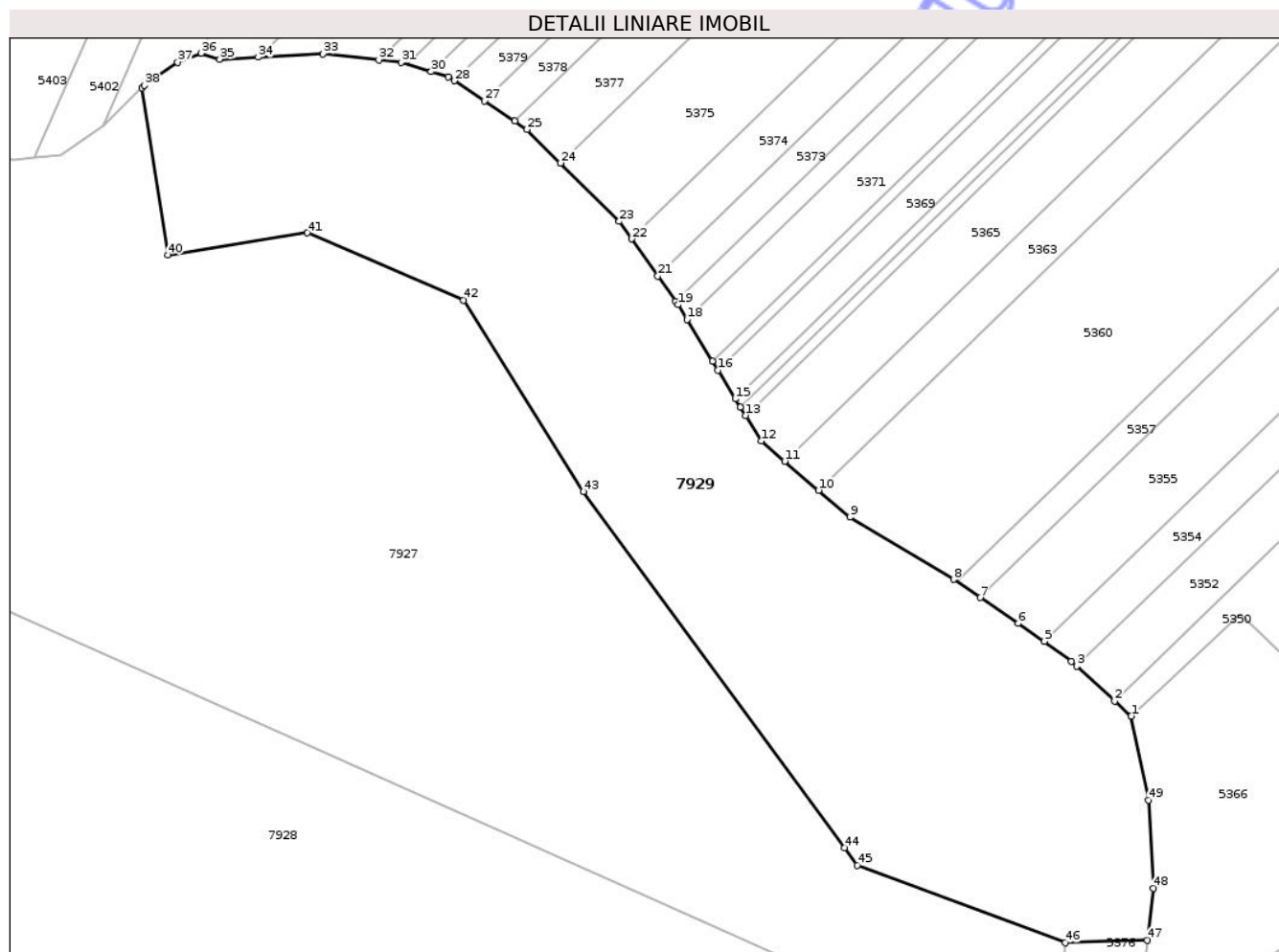

## Date referitoare la teren

Crt	Categorie folosință	Intra vilan	Suprafața (mp)	Tarla	Parcelă	Nr. topo	Observații / Referințe
1	pasune	NU	16.800	15	73	-	

## Lungime Segmente

1) Valorile lungimilor segmentelor sunt obținute din proiecție în plan.

Punct început	X / Y	Punct sfârșit	X / Y	Lungime segment	Punct început	X / Y	Punct sfârșit	X / Y	Lungime segment	Punct început	X / Y	Punct sfârșit	X / Y	Lungime segment
1	618.662,892 631.508,638	2	618.658,707 631.512,477	5.679	2	618.658,707 631.512,477	3	618.649,177 631.521,219	12.933	3	618.649,177 631.521,219	4	618.647,794 631.522,488	1.877
4	618.647,794 631.522,488	5	618.640,983 631.527,542	8.481	5	618.640,983 631.527,542	6	618.634,34 631.532,06	8.034	6	618.634,34 631.532,06	7	618.624,787 631.538,544	11.546
7	618.624,787 631.538,544	8	618.618,073 631.543,1	8.114	8	618.618,073 631.543,1	9	618.591,92 631.558,813	30.51	9	618.591,92 631.558,813	10	618.583,993 631.565,594	10.431
10	618.583,993 631.565,594	11	618.575,412 631.572,934	11.292	11	618.575,412 631.572,934	12	618.569,474 631.578,014	7.815	12	618.569,474 631.578,014	13	618.565,527 631.584,486	7.581
13	618.565,527 631.584,486	14	618.564,262 631.586,56	2.429	14	618.564,262 631.586,56	15	618.562,996 631.588,635	2.431	15	618.562,996 631.588,635	16	618.558,564 631.595,904	8.513
16	618.558,564 631.595,904	17	618.557,194 631.598,151	2.632	17	618.557,194 631.598,151	18	618.550,764 631.608,695	12.35	18	618.550,764 631.608,695	19	618.548,504 631.612,4	4.34

Punct început	X / Y	Punct sfârșit	X / Y	Lungime segment	Punct început	X / Y	Punct sfârșit	X / Y	Lungime segment	Punct început	X / Y	Punct sfârșit	X / Y	Lungime segment
19	618.548,504 631.612,4	20	618.547,946 631.613,192	0.968	20	618.547,946 631.613,192	21	618.543,393 631.619,649	7.901	21	618.543,393 631.619,649	22	618.536,794 631.629,008	11.452
22	618.536,794 631.629,008	23	618.533,686 631.633,417	5.394	23	618.533,686 631.633,417	24	618.518,898 631.648,135	20.864	24	618.518,898 631.648,135	25	618.510,413 631.656,58	11.971
25	618.510,413 631.656,58	26	618.507,243 631.658,702	3.815	26	618.507,243 631.658,702	27	618.499,621 631.663,803	9.171	27	618.499,621 631.663,803	28	618.492,04 631.668,878	9.122
28	618.492,04 631.668,878	29	618.490,557 631.669,87	1.785	29	618.490,557 631.669,87	30	618.486,202 631.671,185	4.549	30	618.486,202 631.671,185	31	618.478,62 631.673,473	7.92
31	618.478,62 631.673,473	32	618.473,008 631.674,105	5.647	32	618.473,008 631.674,105	33	618.458,97 631.675,688	14.128	33	618.458,97 631.675,688	34	618.442,562 631.674,813	16.431
34	618.442,562 631.674,813	35	618.432,885 631.674,297	9.691	35	618.432,885 631.674,297	36	618.428,231 631.675,813	4.895	36	618.428,231 631.675,813	37	618.422,228 631.673,57	6.409
37	618.422,228 631.673,57	38	618.413,862 631.667,688	10.227	38	618.413,862 631.667,688	39	618.413,191 631.667,033	0.938	39	618.413,191 631.667,033	40	618.419,742 631.624,963	42.577
40	618.419,742 631.624,963	41	618.454,996 631.630,492	35.686	41	618.454,996 631.630,492	42	618.494,381 631.613,508	42.891	42	618.494,381 631.613,508	43	618.524,594 631.565,252	56.934
43	618.524,594 631.565,252	44	618.590,492 631.475,485	111.358	44	618.590,492 631.475,485	45	618.593,738 631.471,062	5.486	45	618.593,738 631.471,062	46	618.646,207 631.451,493	55.999
46	618.646,207 631.451,493	47	618.666,951 631.452,15	20.754	47	618.666,951 631.452,15	48	618.668,521 631.465,207	13.151	48	618.668,521 631.465,207	49	618.667,21 631.487,472	22.304
49	618.667,21 631.487,472	1	618.662,892 631.508,638	21.602										

\*\* Lungimile segmentelor sunt determinate în planul de proiecție Stereo 70 și sunt rotunjite la 1 milimetru.

\*\*\* Distanța dintre puncte este formată din segmente cumulate ce sunt mai mici decât valoarea 1 milimetru.

Neutilizabil în  
Civil



**DATE DESPRE IMOBILUL NR. 8167**

Oficiul de Cadastru și Publicitate Imobiliară NEAMT  
Biroul de Cadastru și Publicitate Imobiliară Targu-Neamt

**A. Partea I. Descrierea imobilului**

TEREN Extravilan

Adresa: Jud. Neamt

Nr. Crt	Nr cadastral Nr. topografic	Suprafața* (mp)	Observații / Referințe
A1		20.126	Sector cadastral:20 Teren neimprejmuit;

**B. Partea II. Proprietari și acte**

Inscrieri privitoare la dreptul de proprietate și alte drepturi reale	Referințe
/	
Act Administrativ nr. 7723, din 31/10/2025 emis de COMUNA PĂSTRĂVENI;	
B1	Inscrierea posesiei, drept de PROPRIETATE, dobandit prin Lege, cota actuala 1/1
	1) NEIDENTIFICAT NEIDENTIFICAT, PROPRIETAR NEIDENTIFICAT
Act Normativ nr. 7, din 13/03/1996 emis de PARLAMENTUL ROMÂNIEI (ART.13);	
B2	Se notează mențiunea de proprietar neidentificat.

**C. Partea III. SARCINI .**

Inscrieri privind dezmembramintele dreptului de proprietate, drepturi reale de garanție și sarcini	Referințe
NU SUNT	

## Anexa Nr. 1 La Partea I

## Teren

Nr cadastral	Suprafața (mp)*	Observații / Referințe
	20.126	

\* Suprafața este determinată în planul de proiecție Stereo 70.

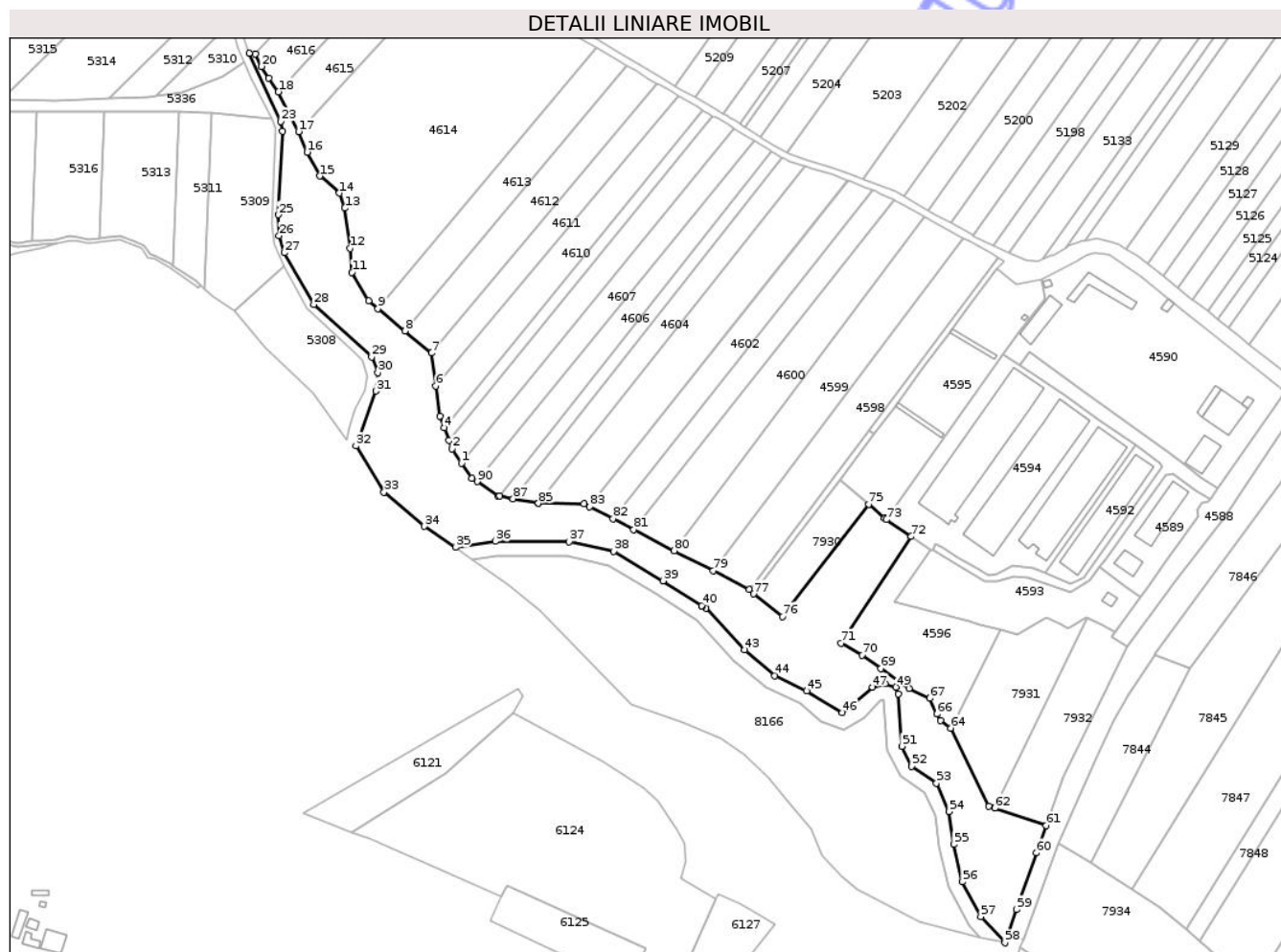

## Date referitoare la teren

Crt	Categorie folosință	Intravilan	Suprafața (mp)	Tarla	Parcelă	Nr. topo	Observații / Referințe
1	pașune	NU	20.126	17	78	-	

## Lungime Segmente

1) Valorile lungimilor segmentelor sunt obținute din proiecție în plan.

Punct început	X / Y	Punct sfârșit	X / Y	Lungime segment	Punct început	X / Y	Punct sfârșit	X / Y	Lungime segment	Punct început	X / Y	Punct sfârșit	X / Y	Lungime segment
1	619.245,891 631.158,094	2	619.240,583 631.165,874	9.419	2	619.240,583 631.165,874	3	619.238,878 631.170,554	4.98	3	619.238,878 631.170,554	4	619.236,415 631.177,315	7.196
4	619.236,415 631.177,315	5	619.234,024 631.183,88	6.986	5	619.234,024 631.183,88	6	619.231,779 631.200,248	16.521	6	619.231,779 631.200,248	7	619.229,299 631.218,33	18.251
7	619.229,299 631.218,33	8	619.214,822 631.230,407	18.853	8	619.214,822 631.230,407	9	619.200,1 631.242,688	19.172	9	619.200,1 631.242,688	10	619.194,97 631.246,968	6.681
10	619.194,97 631.246,968	11	619.185,853 631.262,542	18.046	11	619.185,853 631.262,542	12	619.184,88 631.275,576	13.071	12	619.184,88 631.275,576	13	619.181,916 631.297,682	22.304
13	619.181,916 631.297,682	14	619.178,974 631.305,921	8.749	14	619.178,974 631.305,921	15	619.168,094 631.315,182	14.287	15	619.168,094 631.315,182	16	619.161,32 631.328,293	14.757
16	619.161,32 631.328,293	17	619.156,551 631.339,494	12.174	17	619.156,551 631.339,494	18	619.145,559 631.361,332	24.449	18	619.145,559 631.361,332	19	619.140,217 631.368,824	9.201

Punct început	X / Y	Punct sfârșit	X / Y	Lungime segment	Punct început	X / Y	Punct sfârșit	X / Y	Lungime segment	Punct început	X / Y	Punct sfârșit	X / Y	Lungime segment
19	619.140,217 631.368,824	20	619.136,329 631.375,187	7.457	20	619.136,329 631.375,187	21	619.132,748 631.382,139	7.821	21	619.132,748 631.382,139	22	619.129,501 631.382,447	3.261
22	619.129,501 631.382,447	23	619.146,841 631.345,07	41.204	23	619.146,841 631.345,07	24	619.147,875 631.339,754	5.415	24	619.147,875 631.339,754	25	619.145,325 631.293,984	45.841
25	619.145,325 631.293,984	26	619.145,881 631.282,581	11.417	26	619.145,881 631.282,581	27	619.148,839 631.273,154	9.88	27	619.148,839 631.273,154	28	619.164,878 631.244,871	32.514
28	619.164,878 631.244,871	29	619.196,564 631.216,176	42.748	29	619.196,564 631.216,176	30	619.199,98 631.207,6	9.231	30	619.199,98 631.207,6	31	619.198,97 631.197,505	10.145
31	619.198,97 631.197,505	32	619.187,994 631.167,466	31.981	32	619.187,994 631.167,466	33	619.203,386 631.142,147	29.631	33	619.203,386 631.142,147	34	619.225,509 631.123,43	28.978
34	619.225,509 631.123,43	35	619.242,476 631.111,935	20.495	35	619.242,476 631.111,935	36	619.264,436 631.115,328	22.22	36	619.264,436 631.115,328	37	619.304,846 631.115,106	40.411
37	619.304,846 631.115,106	38	619.329,017 631.109,736	24.76	38	619.329,017 631.109,736	39	619.356,338 631.093,674	31.692	39	619.356,338 631.093,674	40	619.377,252 631.080,01	24.982
40	619.377,252 631.080,01	41	619.377,671 631.079,736	0.501	41	619.377,671 631.079,736	42	619.379,544 631.078,512	2.238	42	619.379,544 631.078,512	43	619.400,886 631.055,776	31.184
43	619.400,886 631.055,776	44	619.417,415 631.041,673	21.728	44	619.417,415 631.041,673	45	619.434,892 631.033,313	19.373	45	619.434,892 631.033,313	46	619.454,411 631.021,563	22.783
46	619.454,411 631.021,563	47	619.471,019 631.035,388	21.609	47	619.471,019 631.035,388	48	619.477,983 631.037,368	7.24	48	619.477,983 631.037,368	49	619.483,639 631.035,484	5.961
49	619.483,639 631.035,484	50	619.485,021 631.031,746	3.985	50	619.485,021 631.031,746	51	619.487,028 631.003,098	28.718	51	619.487,028 631.003,098	52	619.492,393 630.992,181	12.164
52	619.492,393 630.992,181	53	619.506,002 630.982,826	16.513	53	619.506,002 630.982,826	54	619.512,97 630.967,363	16.961	54	619.512,97 630.967,363	55	619.515,558 630.949,331	18.217
55	619.515,558 630.949,331	56	619.520,155 630.928,8	21.039	56	619.520,155 630.928,8	57	619.530,334 630.909,876	21.488	57	619.530,334 630.909,876	58	619.543,542 630.895,476	19.541
58	619.543,542 630.895,476	59	619.549,909 630.913,67	19.276	59	619.549,909 630.913,67	60	619.560,882 630.944,678	32.892	60	619.560,882 630.944,678	61	619.566,141 630.959,6	15.821
61	619.566,141 630.959,6	62	619.537,946 630.969,13	29.762	62	619.537,946 630.969,13	63	619.534,632 630.970,25	3.497	63	619.534,632 630.970,25	64	619.513,688 631.012,944	47.555
64	619.513,688 631.012,944	65	619.508,108 631.017,242	7.043	65	619.508,108 631.017,242	66	619.506,184 631.020,69	3.948	66	619.506,184 631.020,69	67	619.502,362 631.029,303	9.423
67	619.502,362 631.029,303	68	619.491,14 631.034,75	12.474	68	619.491,14 631.034,75	69	619.475,565 631.045,672	19.023	69	619.475,565 631.045,672	70	619.465,13 631.052,855	12.668
70	619.465,13 631.052,855	71	619.453,875 631.059,569	13.105	71	619.453,875 631.059,569	72	619.492,177 631.117,809	69.706	72	619.492,177 631.117,809	73	619.478,597 631.127,121	16.466
73	619.478,597 631.127,121	74	619.477,542 631.127,844	1.279	74	619.477,542 631.127,844	75	619.468,81 631.135,524	11.629	75	619.468,81 631.135,524	76	619.421,683 631.074,101	77.42
76	619.421,683 631.074,101	77	619.405,899 631.086,451	20.042	77	619.405,899 631.086,451	78	619.403,379 631.088,829	3.465	78	619.403,379 631.088,829	79	619.383,625 631.099,078	22.255
79	619.383,625 631.099,078	80	619.362,34 631.110,122	23.979	80	619.362,34 631.110,122	81	619.340,111 631.121,655	25.043	81	619.340,111 631.121,655	82	619.328,701 631.127,576	12.855
82	619.328,701 631.127,576	83	619.316,041 631.134,144	14.262	83	619.316,041 631.134,144	84	619.312,871 631.135,789	3.571	84	619.312,871 631.135,789	85	619.287,981 631.136,007	24.891
85	619.287,981 631.136,007	86	619.287,75 631.136,051	0.235	86	619.287,75 631.136,051	87	619.274,14 631.138,605	13.848	87	619.274,14 631.138,605	88	619.266,714 631.139,999	7.556
88	619.266,714 631.139,999	89	619.265,704 631.140,188	1.027	89	619.265,704 631.140,188	90	619.254,349 631.147,922	13.738	90	619.254,349 631.147,922	91	619.251,514 631.149,852	3.43
91	619.251,514 631.149,852	1	619.245,891 631.158,094	9.977										

\*\* Lungimile segmentelor sunt determinate în planul de proiecție Stereo 70 și sunt rotunjite la 1 milimetru.

\*\*\* Distanța dintre puncte este formată din segmente cumulate ce sunt mai mici decât valoarea 1 milimetru.



**DATE DESPRE IMOBILUL NR. 7926**

Oficiul de Cadastru și Publicitate Imobiliară NEAMT  
Biroul de Cadastru și Publicitate Imobiliară Targu-Neamt

**A. Partea I. Descrierea imobilului**

TEREN Extravilan

Adresa: Jud. Neamt

Nr. Crt	Nr cadastral Nr. topografic	Suprafața* (mp)	Observații / Referințe
A1		Din acte: 4.200 Masurata: 1.000	Sector cadastral:20 Teren neimprejmit; PARTE DIN TP 70/773. DIFERENȚA DE SUPRAFAȚĂ SE REGĂSEȘTE LA UNITATEA ADMINISTRATIV TERITORIALĂ ȪRECHENI LA ID 8006, S 48.

**B. Partea II. Proprietari și acte**

Inscrieri privitoare la dreptul de proprietate și alte drepturi reale		Referințe
/		
Act Administrativ nr. 70/773, din 08/04/1996 emis de CJPSDPAT NEAMȚ;		
B1	Intabulare, drept de PROPRIETATE, dobandit prin Reconstituire, cota actuala 1/1 1) PAVEL CATINCA, LIPSĂ CNP 2) BURAGA GH MARIA, LIPSĂ CNP 3) OLTEANU GH ELENA, LIPSĂ CNP 4) ZAMĂ AGURIȚA, LIPSĂ CNP 5) ASAFTEI TOADER, LIPSĂ CNP 6) ASAFTEI GH GRIGORE, LIPSĂ CNP 7) ASAFTEI GH GHEORGHE, LIPSĂ CNP	A1

**C. Partea III. SARCINI .**

Inscrieri privind dezmembramintele dreptului de proprietate, drepturi reale de garanție și sarcini	Referințe
NU SUNT	

## Anexa Nr. 1 La Partea I

## Teren

Nr cadastral	Suprafața (mp)*	Observații / Referințe
	Din acte: 4.200 Masurata: 1.000	PARTE DIN TP 70/773. DIFERENȚA DE SUPRAFAȚĂ SE REGĂSEȘTE LA UNITATEA ADMINISTRATIV TERITORIALĂ URECHENI LA ID 8006, S 48.

\* Suprafața este determinată în planul de proiecție Stereo 70.

## DETALII LINIARE IMOBIL

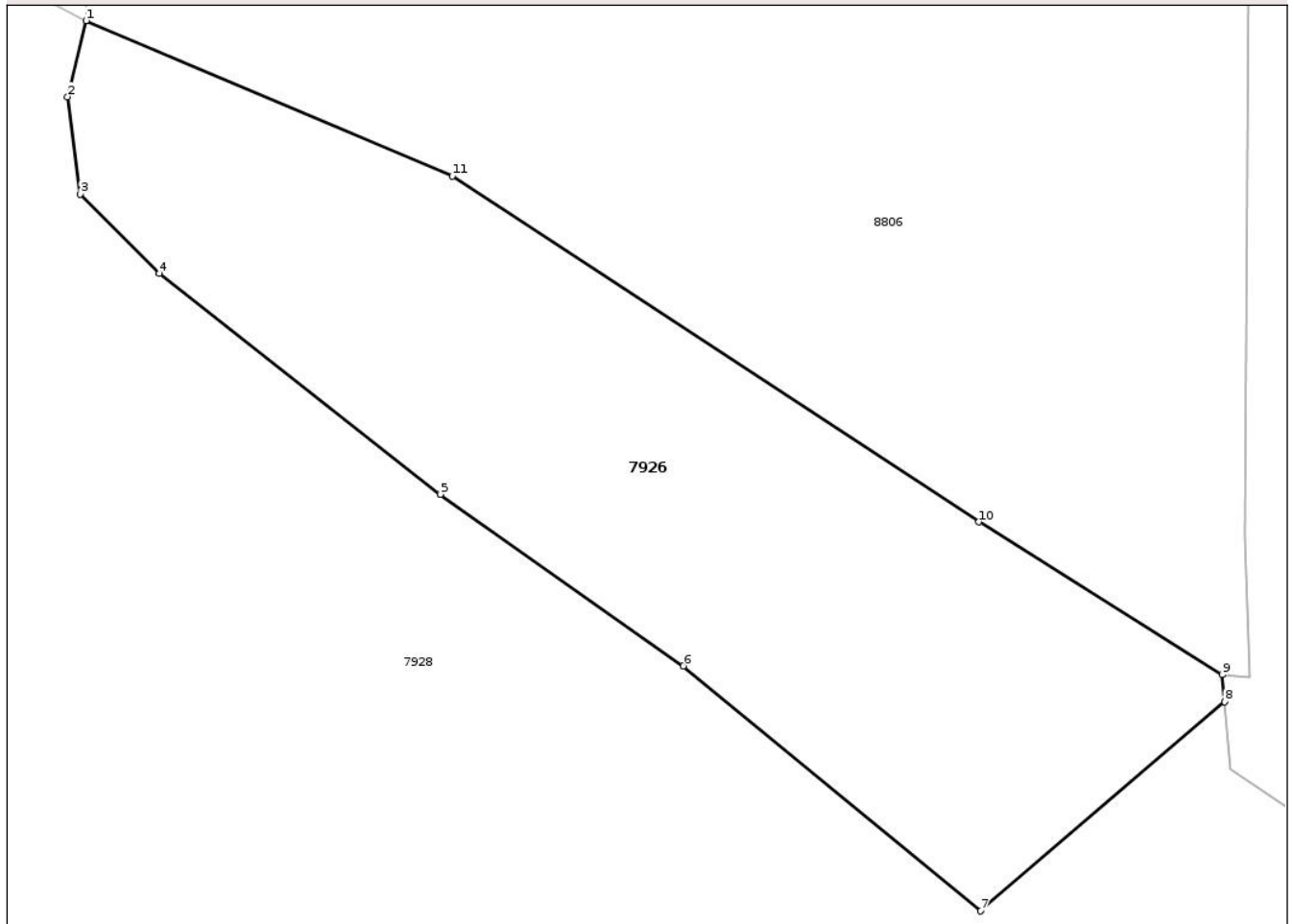

## Date referitoare la teren

Crt	Categorie folosință	Intra vilan	Suprafața (mp)	Tarla	Parcelă	Nr. topo	Observații / Referințe
1	arabil	NU	1.000	21	269/1	-	

## Lungime Segmente

1) Valorile lungimilor segmentelor sunt obținute din proiecție în plan.

Punct început	X / Y	Punct sfârșit	X / Y	Lungime segment (** (m)
1	617.984,408 631.710,849	2	617.983,386 631.706,678	4.295
2	617.983,386 631.706,678	3	617.984,074 631.701,327	5.395
3	617.984,074 631.701,327	4	617.988,415 631.696,974	6.148
4	617.988,415 631.696,974	5	618.003,839 631.684,858	19.614
5	618.003,839 631.684,858	6	618.017,17 631.675,434	16.325

Punct început	X / Y	Punct sfârșit	X / Y	Lungime segment (** (m)
6	618.017,17 631.675,434	7	618.033,469 631.661,984	21.132
7	618.033,469 631.661,984	8	618.046,862 631.673,47	17.644
8	618.046,862 631.673,47	9	618.046,728 631.674,943	1.479
9	618.046,728 631.674,943	10	618.033,384 631.683,335	15.764
10	618.033,384 631.683,335	11	618.004,494 631.702,319	34.569
11	618.004,494 631.702,319	1	617.984,408 631.710,849	21.822

\*\* Lungimile segmentelor sunt determinate în planul de proiecție Stereo 70 și sunt rotunjite la 1 milimetru.

\*\*\* Distanța dintre puncte este formată din segmente cumulate ce sunt mai mici decât valoarea 1 milimetru.

Neutilizabil în Circuitul Civil



**DATE DESPRE IMOBILUL NR. 7930**

Oficiul de Cadastru și Publicitate Imobiliară NEAMT  
Biroul de Cadastru și Publicitate Imobiliară Targu-Neamt

**A. Partea I. Descrierea imobilului**

TEREN Extravilan

Adresa: Jud. Neamt

Nr. Crt	Nr cadastral Nr. topografic	Suprafața* (mp)	Observații / Referințe
A1		1.580	Sector cadastral:20 Teren neimprejmuit;

**B. Partea II. Proprietari și acte**

Inscrieri privitoare la dreptul de proprietate și alte drepturi reale	Referințe
/	
Act Administrativ nr. 14392, din 05/11/2012 emis de CJPSDPAT NEAMȚ;	
B1	A1
Intabulare, drept de PROPRIETATE, dobandit prin Reconstituire, cota actuala 1/1 1) PARASCĂ C PETRU	

**C. Partea III. SARCINI .**

Inscrieri privind dezmembramintele dreptului de proprietate, drepturi reale de garanție și sarcini	Referințe
NU SUNT	

## Anexa Nr. 1 La Partea I

## Teren

Nr cadastral	Suprafața (mp)*	Observații / Referințe
	1.580	

\* Suprafața este determinată în planul de proiecție Stereo 70.

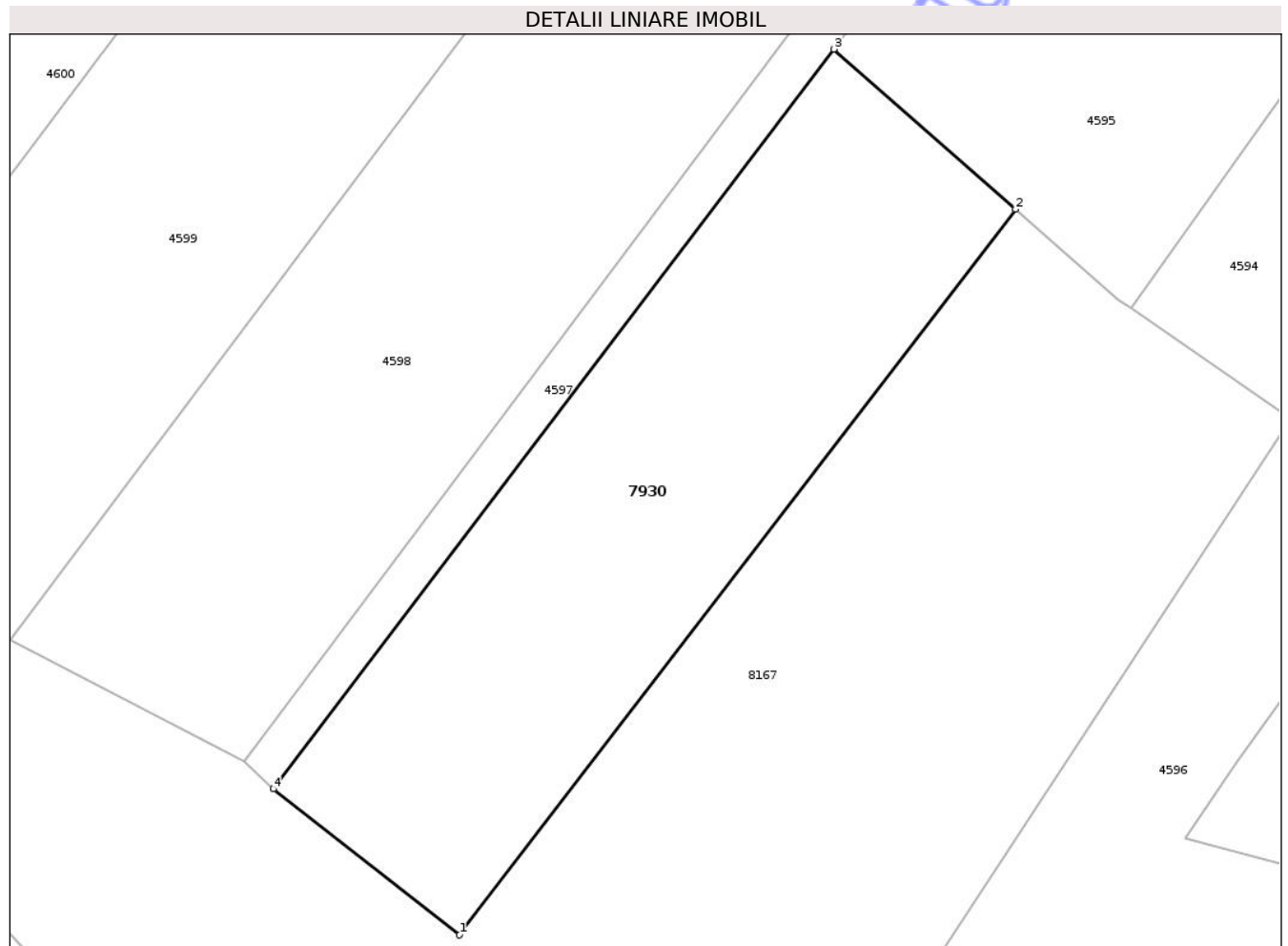

## Date referitoare la teren

Crt	Categorie folosință	Intra vilan	Suprafața (mp)	Tarla	Parcelă	Nr. topo	Observații / Referințe
1	arabil	NU	1.580	17	84/67a	-	

## Lungime Segmente

1) Valorile lungimilor segmentelor sunt obținute din proiecție în plan.

Punct început	X / Y	Punct sfârșit	X / Y	Lungime segment (** (m)
1	619.421,683 631.074,101	2	619.468,81 631.135,524	77.42
2	619.468,81 631.135,524	3	619.453,402 631.149,078	20.521
3	619.453,402 631.149,078	4	619.405,899 631.086,451	78.605
4	619.405,899 631.086,451	1	619.421,683 631.074,101	20.042

\*\* Lungimile segmentelor sunt determinate în planul de proiecție Stereo 70 și sunt rotunjite la 1 milimetru.

\*\*\* Distanța dintre puncte este formată din segmente cumulate ce sunt mai mici decât valoarea 1 milimetru.

Neutilizabil în Circuitul  
Civil



**DATE DESPRE IMOBILUL NR. 7932**

Oficiul de Cadastru și Publicitate Imobiliară NEAMT  
Biroul de Cadastru și Publicitate Imobiliară Targu-Neamt

**A. Partea I. Descrierea imobilului**

TEREN Extravilan

Adresa: Jud. Neamt

Nr. Crt	Nr cadastral Nr. topografic	Suprafața* (mp)	Observații / Referințe
A1		3.000	Sector cadastral:20 Teren neimprejmuit;

**B. Partea II. Proprietari și acte**

Inscrieri privitoare la dreptul de proprietate și alte drepturi reale	Referințe
/	
Act Administrativ nr. 43/15, din 29/09/1997 emis de CJPSDPAT NEAMȚ;	
B1	A1
Intabulare, drept de PROPRIETATE, dobandit prin Reconstituire, cota actuala 1/1 1) ANCUȚA V MĂRIUCA, LIPSĂ CNP	

**C. Partea III. SARCINI .**

Inscrieri privind dezmembramintele dreptului de proprietate, drepturi reale de garanție și sarcini	Referințe
NU SUNT	

## Anexa Nr. 1 La Partea I

## Teren

Nr cadastral	Suprafața (mp)*	Observații / Referințe
	3.000	

\* Suprafața este determinată în planul de proiecție Stereo 70.

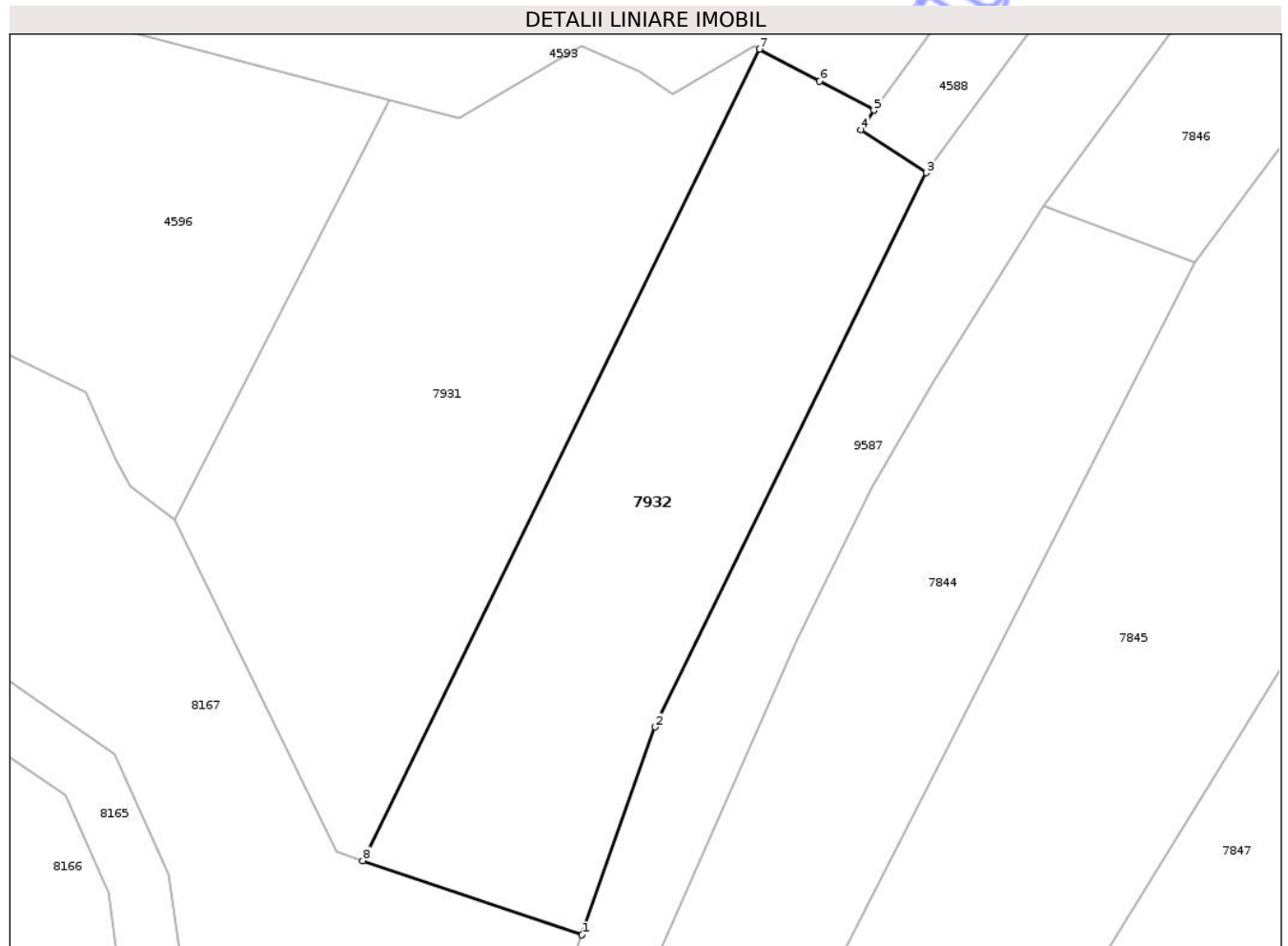

## Date referitoare la teren

Crt	Categorie folosință	Intra vilan	Suprafața (mp)	Tarla	Parcelă	Nr. topo	Observații / Referințe
1	arabil	NU	3.000	17	84/71	-	NR. TOPO CORECT TARLA 15, PARCELA 81/71

## Lungime Segmente

1) Valorile lungimilor segmentelor sunt obținute din proiecție în plan.

Punct început	X / Y	Punct sfârșit	X / Y	Lungime segment (** (m)
1	619.566,141 630.959,6	2	619.575,547 630.986,293	28.303
2	619.575,547 630.986,293	3	619.610,419 631.057,508	79.295
3	619.610,419 631.057,508	4	619.602,046 631.062,993	10.01
4	619.602,046 631.062,993	5	619.603,683 631.065,534	3.023
5	619.603,683 631.065,534	6	619.596,701 631.069,257	7.913

Punct început	X / Y	Punct sfârșit	X / Y	Lungime segment (** (m)
6	619.596,701 631.069,257	7	619.588,989 631.073,37	8.74
7	619.588,989 631.073,37	8	619.537,946 630.969,13	116.066
8	619.537,946 630.969,13	1	619.566,141 630.959,6	29.762

\*\* Lungimile segmentelor sunt determinate în planul de proiecție Stereo 70 și sunt rotunjite la 1 milimetru.

\*\*\* Distanța dintre puncte este formată din segmente cumulate ce sunt mai mici decât valoarea 1 milimetru.

Neutilizabil în Circuitul Civil



**DATE DESPRE IMOBILUL NR. 8165**

Oficiul de Cadastru și Publicitate Imobiliară NEAMT  
Biroul de Cadastru și Publicitate Imobiliară Targu-Neamt

**A. Partea I. Descrierea imobilului**

TEREN Extravilan

Adresa: Jud. Neamt

Nr. Crt	Nr cadastral Nr. topografic	Suprafața* (mp)	Observații / Referințe
A1		3.434	Sector cadastral:20 Teren neimprejmuit;

**B. Partea II. Proprietari și acte**

Inscrieri privitoare la dreptul de proprietate și alte drepturi reale	Referințe
/	
Act Administrativ nr. 7723, din 31/10/2025 emis de COMUNA PĂSTRĂVENI;	
B1	Inscrierea posesiei, drept de PROPRIETATE, dobandit prin Lege, cota actuala 1/1
	1) NEIDENTIFICAT NEIDENTIFICAT, PROPRIETAR NEIDENTIFICAT
Act Normativ nr. 7, din 13/03/1996 emis de PARLAMENTUL ROMÂNIEI (ART.13);	
B2	Se notează mențiunea de proprietar neidentificat.

**C. Partea III. SARCINI .**

Inscrieri privind dezmembramintele dreptului de proprietate, drepturi reale de garanție și sarcini	Referințe
NU SUNT	

## Anexa Nr. 1 La Partea I

## Teren

Nr cadastral	Suprafața (mp)*	Observații / Referințe
	3.434	

\* Suprafața este determinată în planul de proiecție Stereo 70.

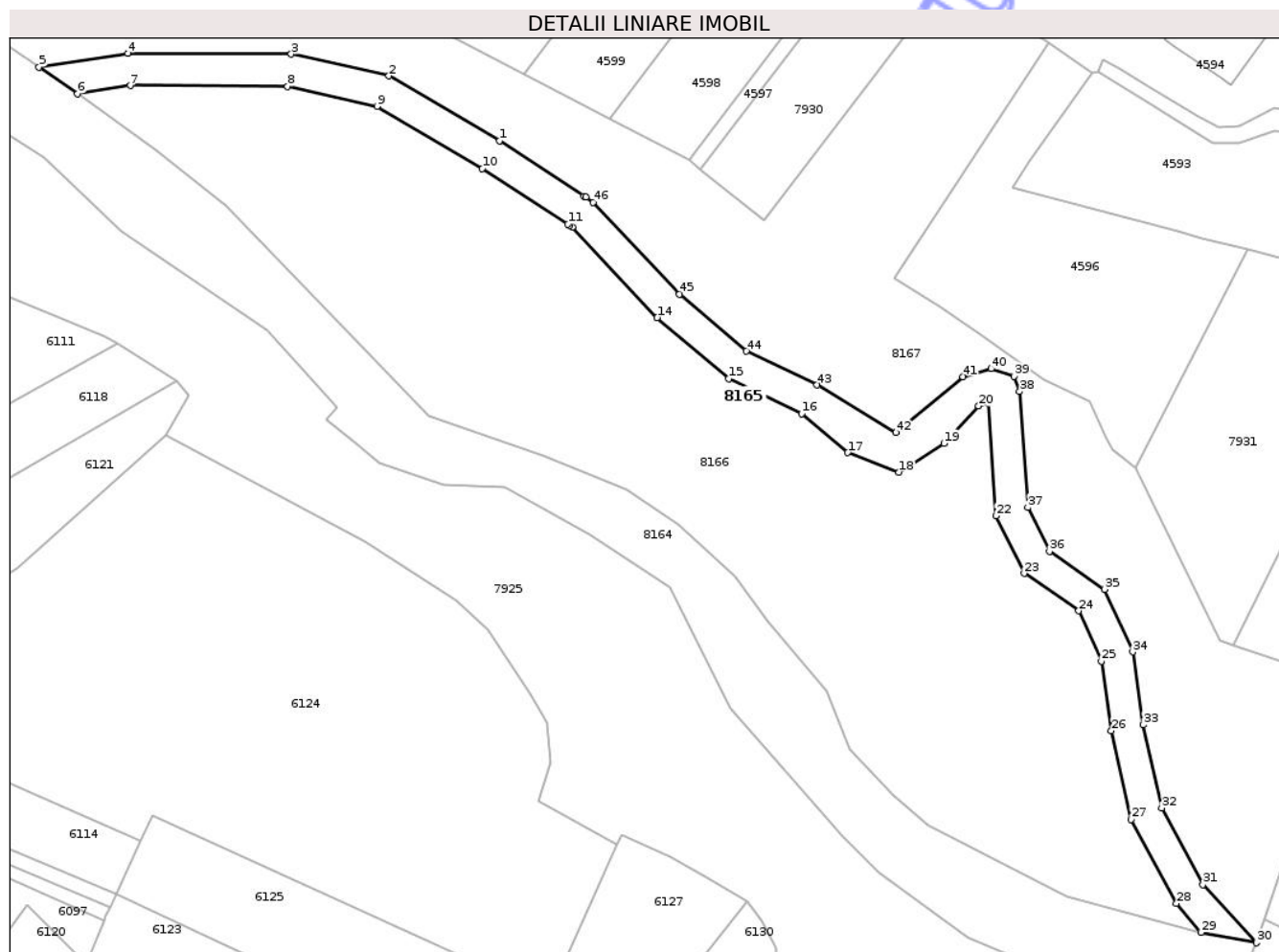

## Date referitoare la teren

Crt	Categorie folosință	Intravilan	Suprafața (mp)	Tarla	Parcelă	Nr. topo	Observații / Referințe
1	ape curgătoare	NU	3.434	17	69	-	H.R 69

## Lungime Segmente

1) Valorile lungimilor segmentelor sunt obținute din proiecție în plan.

Punct început	X / Y	Punct sfârșit	X / Y	Lungime segment	Punct început	X / Y	Punct sfârșit	X / Y	Lungime segment	Punct început	X / Y	Punct sfârșit	X / Y	Lungime segment
1	619.356,338 631.093,674	2	619.329,017 631.109,736	31.69 2	2	619.329,017 631.109,736	3	619.304,846 631.115,106	24.76	3	619.304,846 631.115,106	4	619.264,436 631.115,328	40.41 1
4	619.264,436 631.115,328	5	619.242,476 631.111,935	22.22	5	619.242,476 631.111,935	6	619.252,001 631.105,312	11.60 1	6	619.252,001 631.105,312	7	619.265,028 631.107,325	13.18 2
7	619.265,028 631.107,325	8	619.303,947 631.107,111	38.91 9	8	619.303,947 631.107,111	9	619.326,05 631.102,2	22.64 2	9	619.326,05 631.102,2	10	619.352,12 631.086,873	30.24 2
10	619.352,12 631.086,873	11	619.373,261 631.073,061	25.25 3	11	619.373,261 631.073,061	12	619.373,679 631.072,788	0.499	12	619.373,679 631.072,788	13	619.374,367 631.072,339	0.822
13	619.374,367 631.072,339	14	619.395,356 631.049,977	30.66 9	14	619.395,356 631.049,977	15	619.413,019 631.034,908	23.21 7	15	619.413,019 631.034,908	16	619.431,094 631.026,262	20.03 7

Punct început	X / Y	Punct sfârșit	X / Y	Lungime segment	Punct început	X / Y	Punct sfârșit	X / Y	Lungime segment	Punct început	X / Y	Punct sfârșit	X / Y	Lungime segment
16	619.431,094 631.026,262	17	619.442,481 631.016,628	14.915	17	619.442,481 631.016,628	18	619.455,158 631.011,776	13.574	18	619.455,158 631.011,776	19	619.466,286 631.018,902	13.214
19	619.466,286 631.018,902	20	619.474,836 631.028,156	12.599	20	619.474,836 631.028,156	21	619.477,206 631.028,83	2.464	21	619.477,206 631.028,83	22	619.479,157 631.000,976	27.923
22	619.479,157 631.000,976	23	619.486,137 630.986,774	15.824	23	619.486,137 630.986,774	24	619.499,627 630.977,501	16.37	24	619.499,627 630.977,501	25	619.505,212 630.965,108	13.594
25	619.505,212 630.965,108	26	619.507,683 630.947,887	17.397	26	619.507,683 630.947,887	27	619.512,588 630.925,979	22.45	27	619.512,588 630.925,979	28	619.523,762 630.905,206	23.588
28	619.523,762 630.905,206	29	619.529,861 630.898,055	9.399	29	619.529,861 630.898,055	30	619.543,542 630.895,476	13.922	30	619.543,542 630.895,476	31	619.530,334 630.909,876	19.541
31	619.530,334 630.909,876	32	619.520,155 630.928,8	21.488	32	619.520,155 630.928,8	33	619.515,558 630.949,331	21.039	33	619.515,558 630.949,331	34	619.512,97 630.967,363	18.217
34	619.512,97 630.967,363	35	619.506,002 630.982,826	16.961	35	619.506,002 630.982,826	36	619.492,393 630.992,181	16.513	36	619.492,393 630.992,181	37	619.487,028 631.003,098	12.164
37	619.487,028 631.003,098	38	619.485,021 631.031,746	28.718	38	619.485,021 631.031,746	39	619.483,639 631.035,484	3.985	39	619.483,639 631.035,484	40	619.477,983 631.037,368	5.961
40	619.477,983 631.037,368	41	619.471,019 631.035,388	7.24	41	619.471,019 631.035,388	42	619.454,411 631.021,563	21.609	42	619.454,411 631.021,563	43	619.434,892 631.033,313	22.783
43	619.434,892 631.033,313	44	619.417,415 631.041,673	19.373	44	619.417,415 631.041,673	45	619.400,886 631.055,776	21.728	45	619.400,886 631.055,776	46	619.379,544 631.078,512	31.184
46	619.379,544 631.078,512	47	619.377,671 631.079,736	2.238	47	619.377,671 631.079,736	48	619.377,252 631.080,01	0.501	48	619.377,252 631.080,01	1	619.356,338 631.093,674	24.982

\*\* Lungimile segmentelor sunt determinate în planul de proiecție Stereo 70 și sunt rotunjite la 1 milimetru.

\*\*\* Distanța dintre puncte este formată din segmente cumulate ce sunt mai mici decât valoarea 1 milimetru.

Neutilizabil în procesul Civil



**DATE DESPRE IMOBILUL NR. 7931**

Oficiul de Cadastru și Publicitate Imobiliară NEAMT  
Biroul de Cadastru și Publicitate Imobiliară Targu-Neamt

**A. Partea I. Descrierea imobilului**

TEREN Extravilan

Adresa: Jud. Neamt

Nr. Crt	Nr cadastral Nr. topografic	Suprafața* (mp)	Observații / Referințe
A1		3.600	Sector cadastral:20 Teren neimprejmuit;

**B. Partea II. Proprietari și acte**

Inscrieri privitoare la dreptul de proprietate și alte drepturi reale	Referințe
/	
Act Notarial nr. CVC NR.1673, din 10/09/1998 emis de BNP DAVID DANIELA;	
B1	A1
Intabulare, drept de PROPRIETATE, dobandit prin Conventie, cota actuala 1/1	
1) STÎNGU L IOAN, LIPSĂ CNP	

**C. Partea III. SARCINI .**

Inscrieri privind dezmembramintele dreptului de proprietate, drepturi reale de garanție și sarcini	Referințe
NU SUNT	

## Anexa Nr. 1 La Partea I

## Teren

Nr cadastral	Suprafața (mp)*	Observații / Referințe
	3.600	

\* Suprafața este determinată în planul de proiecție Stereo 70.

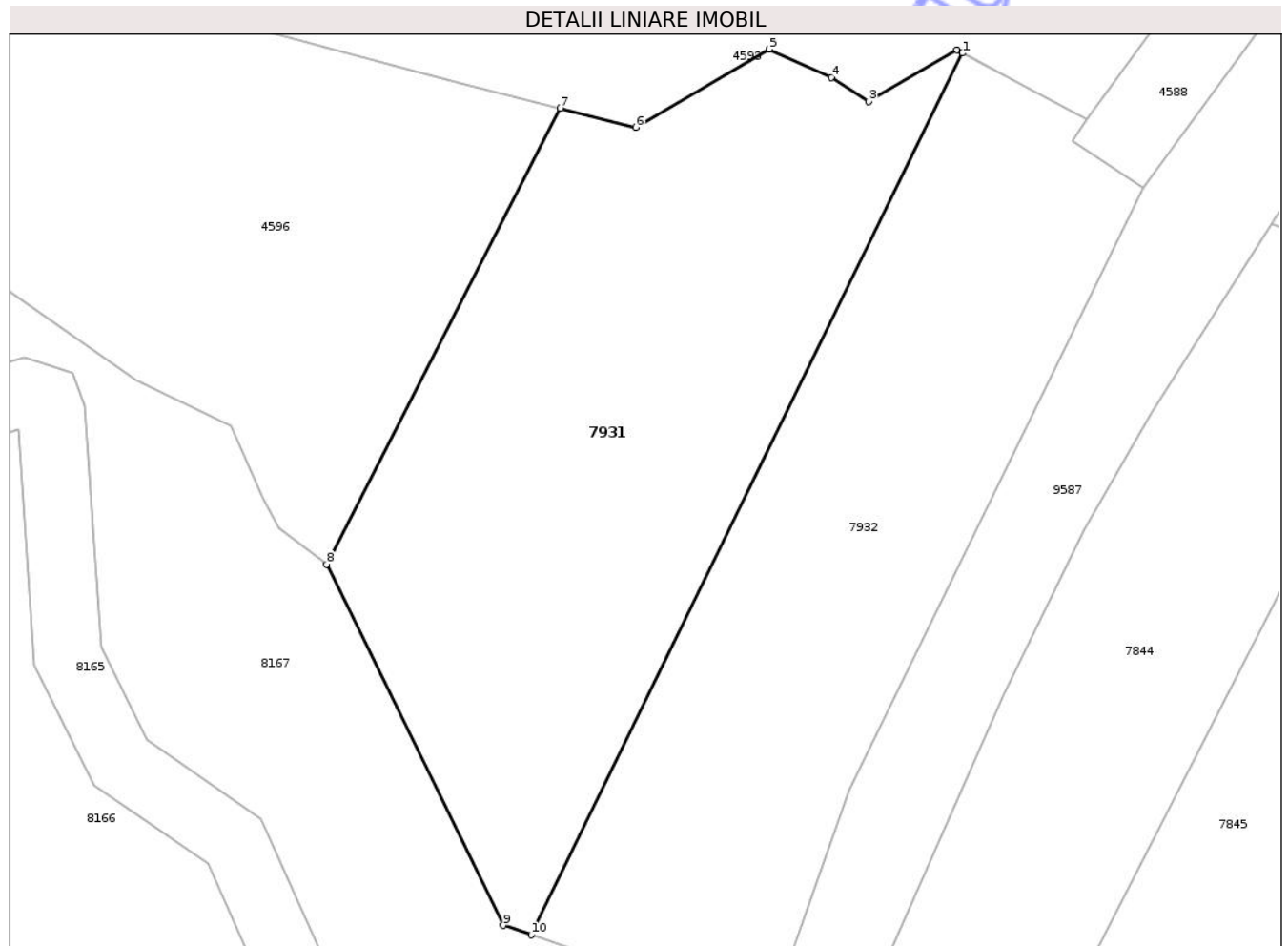

## Date referitoare la teren

Crt	Categorie folosință	Intra vilan	Suprafața (mp)	Tarla	Parcelă	Nr. topo	Observații / Referințe
1	arabil	NU	3.600	17	84/68	-	NR. TOPO CORECT TARLA 15, PARCELA 81/68

## Lungime Segmente

1) Valorile lungimilor segmentelor sunt obținute din proiecție în plan.

Punct început	X / Y	Punct sfârșit	X / Y	Lungime segment (** (m)
1	619.588,989 631.073,37	2	619.588,307 631.073,733	0.772
2	619.588,307 631.073,733	3	619.577,844 631.067,64	12.108
3	619.577,844 631.067,64	4	619.573,449 631.070,506	5.247
4	619.573,449 631.070,506	5	619.566,083 631.073,835	8.083
5	619.566,083 631.073,835	6	619.550,342 631.064,59	18.255

Punct început	X / Y	Punct sfârșit	X / Y	Lungime segment (** (m)
6	619.550,342 631.064,59	7	619.541,376 631.066,846	9.245
7	619.541,376 631.066,846	8	619.513,688 631.012,944	60.597
8	619.513,688 631.012,944	9	619.534,632 630.970,25	47.555
9	619.534,632 630.970,25	10	619.537,946 630.969,13	3.497
10	619.537,946 630.969,13	1	619.588,989 631.073,37	116.066

\*\* Lungimile segmentelor sunt determinate în planul de proiecție Stereo 70 și sunt rotunjite la 1 milimetru.

\*\*\* Distanța dintre puncte este formată din segmente cumulate ce sunt mai mici decât valoarea 1 milimetru.

Neutilizabil în Circuitul Civil





## DATE DESPRE IMOBILUL NR. 7927

Oficiul de Cadastru și Publicitate Imobiliară NEAMT  
Biroul de Cadastru și Publicitate Imobiliară Targu-Neamt

## A. Partea I. Descrierea imobilului

TEREN Extravilan

Adresa: Jud. Neamt

Nr. Crt	Nr cadastral Nr. topografic	Suprafața* (mp)	Observații / Referințe
A1		55.086	Sector cadastral:20 Teren neimprejmuț; PARTE DIN TP 43/507, DIFERENȚA DE SUPRAFAȚĂ SE REGĂSEȘTE LA ID 7935, S 101. PARTE DIN TP 43/243. DIFERENȚA DE SUPRAFAȚĂ SE REGĂSEȘTE LA ID 7935, S 101. PARTE DIN TP 43/487. DIFERENȚA DE SUPRAFAȚĂ SE REGĂSEȘTE LA ID 7925, S 19 ȘI ID 7935, S 101.

## B. Partea II. Proprietari și acte

Inscrieri privitoare la dreptul de proprietate și alte drepturi reale		Referințe
/		
Hotarare Judecatoreasca nr. SC NR.994, din 01/06/2007 emis de JUDECĂTORIA TÂRGU NEAMȚ;		
B1	Intabulare, drept de PROPRIETATE, dobandit prin Hotarare Judecatoreasca, cota actuala 900/55086 1) <b>IGNAT I VERONA</b> , LIPSĂ CNP	A1
Act Administrativ nr. 43/536, din 29/06/1993 emis de CJPSDPAT NEAMȚ;		
B1	Intabulare, drept de PROPRIETATE, dobandit prin Reconstituire, cota actuala 1800/55086 1) <b>ROIBU I VASILE</b> , LIPSĂ CNP 2) <b>ROIBU I SIMION</b> , LIPSĂ CNP 3) <b>TATARU I ANA</b> , LIPSĂ CNP 4) <b>STÎNGU I ELENA</b> , LIPSĂ CNP 5) <b>AMARIEI I SOFICA</b> , LIPSĂ CNP	A1
Act Administrativ nr. 43/1378, din 31/03/1997 emis de CJPSDPAT NEAMȚ;		
B2	Intabulare, drept de PROPRIETATE, dobandit prin Reconstituire, cota actuala 900/55086 1) <b>MANOLACHE D CATINCA</b> , LIPSĂ CNP 2) <b>GRIGORE I AURICA</b> , LIPSĂ CNP 3) <b>MANOLACHE I VASILE</b> , LIPSĂ CNP 4) <b>MANOLACHE I DUMITRU</b> , LIPSĂ CNP 5) <b>MANOLACHE I ION</b> , LIPSĂ CNP 6) <b>PRALEA I VIRGINIA</b> , LIPSĂ CNP 7) <b>SAVU I MARIA</b> , LIPSĂ CNP	A1
Act Administrativ nr. 43/573, din 14/02/1997 emis de CJPSDPAT NEAMȚ;		
B3	Intabulare, drept de PROPRIETATE, dobandit prin Reconstituire, cota actuala 1800/55086 1) <b>ANTON I IOAN</b> , LIPSĂ CNP	A1
Act Administrativ nr. 43/894, din 05/10/1999 emis de CJPSDPAT NEAMȚ;		
B4	Intabulare, drept de PROPRIETATE, dobandit prin Reconstituire, cota actuala 4286/55086 1) <b>SIMIREA I ARISTIȚA</b> , LIPSĂ CNP	A1
Act Notarial nr. APV NR.3674, din 16/11/2022 emis de NP DAVID RADU-CONSTANTIN;		
B5	Intabulare, drept de PROPRIETATE, dobandit prin lesire Din Indiviziune, cota actuala 4400/55086 1) <b>STAN VICTORIA</b>	A1
Act Administrativ nr. 43/202, din 17/09/1998 emis de CJPSDPAT NEAMȚ;		
B6	Intabulare, drept de PROPRIETATE, dobandit prin Reconstituire, cota actuala 1300/55086 1) <b>RUSANU GH VASILE</b> , LIPSĂ CNP	A1
Act Administrativ nr. 43/482, din 30/08/1999 emis de CJPSDPAT NEAMȚ;		
B7	Intabulare, drept de PROPRIETATE, dobandit prin Reconstituire, cota actuala 500/55086 1) <b>GHERASIM A VASILE</b> , LIPSĂ CNP 2) <b>GHERASIM CONSTANTIN</b> , LIPSĂ CNP 3) <b>GHERASIM PETRU</b> , LIPSĂ CNP	A1

Inscrieri privitoare la dreptul de proprietate și alte drepturi reale	Referințe
4) MITITELU C VICTOR, LIPSĂ CNP 5) MITITELU C NECULAI, LIPSĂ CNP 6) MOROȘANU DUMITRU, LIPSĂ CNP 7) VRÎNCEANU SOFICA, LIPSĂ CNP 8) MOROȘANU LEON, LIPSĂ CNP 9) MOROȘANU IOAN, LIPSĂ CNP 10) HOGAȘ A ELENA, LIPSĂ CNP 11) COZONAC ANA, LIPSĂ CNP 12) CIOACA D AGRIPINA, LIPSĂ CNP 13) ANCUȚA C ANA, LIPSĂ CNP 14) MITITELU C MATEI, LIPSĂ CNP 15) MANOLACHE D ELENA, LIPSĂ CNP 16) MOVILĂ C SOFICA, LIPSĂ CNP 17) MITITELU C IOAN, LIPSĂ CNP 18) VÎRVEA C TEODORA, LIPSĂ CNP	
Hotarare Judecatoreasca nr. SC NR.2163, din 29/10/2008 emis de JUDECĂTORIA TÂRGU NEAMȚ;	
B8 Intabulare, drept de PROPRIETATE, dobandit prin Hotarare Judecatoreasca, cota actuala 500/55086 1) VASILE CARMEN-LENUȚA	A1
Hotarare Judecatoreasca nr. SC NR.1168, din 19/05/2008 emis de JUDECĂTORIA TÂRGU NEAMȚ;	
B9 Intabulare, drept de PROPRIETATE, dobandit prin Hotarare Judecatoreasca, cota actuala 600/55086 1) MITITELU C IOAN, PROPRIETAR DECEDAT DEFUNCT:Da	A1
Act Notarial nr. APV NR.3624, din 29/10/2021 emis de NP DAVID DANIELA;	
B10 Intabulare, drept de PROPRIETATE, dobandit prin lesire Din Indiviziune, cota actuala 900/55086 1) ANTON FLORINEL	A1
Act Administrativ nr. 43/386, din 14/02/1997 emis de CJPSDPAT NEAMȚ;	
B11 Intabulare, drept de PROPRIETATE, dobandit prin Reconstituire, cota actuala 900/55086 1) ANTON I IOAN, LIPSĂ CNP 2) ANTON I PETRU, LIPSĂ CNP	A1
Act Administrativ nr. 43/410, din 25/09/1995 emis de CJPSDPAT NEAMȚ;	
B12 Intabulare, drept de PROPRIETATE, dobandit prin Reconstituire, cota actuala 900/55086 1) TEIU V GHEORGHE, LIPSĂ CNP 2) DUMITRU V COSTACHE, LIPSĂ CNP 3) PĂDURARU V VIRGINIA, LIPSĂ CNP 4) FLORESCU GH IOAN, LIPSĂ CNP	A1
Hotarare Judecatoreasca nr. SC NR.2032, din 17/10/1997 emis de JUDECĂTORIA TÂRGU NEAMȚ;	
B13 Intabulare, drept de PROPRIETATE, dobandit prin Hotarare Judecatoreasca, cota actuala 1200/55086 1) MOVILĂ CORINA, LIPSĂ CNP	A1
Act Administrativ nr. 43/320, din 20/07/1999 emis de CJPSDPAT NEAMȚ;	
B14 Intabulare, drept de PROPRIETATE, dobandit prin Reconstituire, cota actuala 1200/55086 1) PĂDURARU V VIRGINIA, LIPSĂ CNP	A1
Hotarare Judecatoreasca nr. SC NR.1168, din 19/05/2008 emis de JUDECĂTORIA TÂRGU NEAMȚ;	
B15 Intabulare, drept de PROPRIETATE, dobandit prin Hotarare Judecatoreasca, cota actuala 1500/55086 1) VÎRVEA C TEODORA, LIPSĂ CNP	A1
Act Administrativ nr. 43/151, din 30/11/1995 emis de CJPSDPAT NEAMȚ;	
B16 Intabulare, drept de PROPRIETATE, dobandit prin Reconstituire, cota actuala 1800/55086 1) MOVILĂ C NECULAI, LIPSĂ CNP	A1
Act Administrativ nr. 43/739, din 05/10/1999 emis de CJPSDPAT NEAMȚ;	
B18 Intabulare, drept de PROPRIETATE, dobandit prin Reconstituire, cota actuala 3200/55086 1) CIOCOIU P ANICA, LIPSĂ CNP	A1
Act Administrativ nr. 43/215, din 11/02/1997 emis de CJPSDPAT NEAMȚ;	
B19 Intabulare, drept de PROPRIETATE, dobandit prin Reconstituire, cota actuala 3400/55086 1) STÎNGU C NATALIA, LIPSĂ CNP	A1

Inscrieri privitoare la dreptul de proprietate și alte drepturi reale		Referințe
Act Notarial nr. CM NR.251, din 10/02/1993 emis de NOTARIATUL DE STAT JUDEȚEAN NEAMȚ;		
B20	Intabulare, drept de PROPRIETATE, dobandit prin Succesiune, cota actuala 3600/55086 1) <b>PLATON C LAZĂR</b> , PROPRIETAR DECEDAT DEFUNCT:Da	A1
Act Notarial nr. CM NR.830, din 26/07/1992 emis de NOTARIATUL DE STAT JUDEȚEAN NEAMȚ;		
B21	Intabulare, drept de PROPRIETATE, dobandit prin Succesiune, cota actuala 3600/55086 1) <b>VASILE CARMEN-LENUȚA</b>	A1
Act Administrativ nr. 43/482, din 30/08/1999 emis de CJPSDPAT NEAMȚ;		
B22	Intabulare, drept de PROPRIETATE, dobandit prin Reconstituire, cota actuala 5400/55086 1) <b>GHERASIM PETRU</b> , LIPSĂ CNP 2) <b>GHERASIM CONSTANTIN</b> , LIPSĂ CNP 3) <b>GHERASIM A VASILE</b> , LIPSĂ CNP 4) <b>MOROȘANU DUMITRU</b> , LIPSĂ CNP 5) <b>VRÎNCEANU SOFICA</b> , LIPSĂ CNP 6) <b>MITITELU C VICTOR</b> , LIPSĂ CNP 7) <b>MITITELU C NECULAI</b> , LIPSĂ CNP 8) <b>HOGAȘ A ELENA</b> , LIPSĂ CNP 9) <b>COZONAC ANA</b> , LIPSĂ CNP 10) <b>MOROȘANU LEON</b> , LIPSĂ CNP 11) <b>MOROȘANU IOAN</b> , LIPSĂ CNP 12) <b>MITITELU C IOAN</b> , LIPSĂ CNP 13) <b>MOVILĂ C SOFICA</b> , LIPSĂ CNP 14) <b>VÎRVEA C TEODORA</b> , LIPSĂ CNP 15) <b>ANCUȚA C ANA</b> , LIPSĂ CNP 16) <b>CIOACA D AGRIPINA</b> , LIPSĂ CNP 17) <b>MANOLACHE D ELENA</b> , LIPSĂ CNP 18) <b>MITITELU C MATEI</b> , LIPSĂ CNP	A1
Hotarare Judecatoreasca nr. SC NR.2163, din 29/10/2008 emis de JUDECĂTORIA TÂRGU NEAMȚ;		
B23	Intabulare, drept de PROPRIETATE, dobandit prin Hotarare Judecatoreasca, cota actuala 10000/55086 1) <b>VASILE CARMEN-LENUȚA</b>	A1
Act Administrativ nr. 43/21, din 30/04/1997 emis de CJPSDPAT NEAMȚ;		
B24	Intabulare, drept de PROPRIETATE, dobandit prin Reconstituire, cota actuala 500/55086 1) <b>ANUȘCA C DUMITRU</b> , LIPSĂ CNP	A1

**C. Partea III. SARCINI .**

Inscrieri privind dezmembramintele dreptului de proprietate, drepturi reale de garanție și sarcini	Referințe
NU SUNT	

## Anexa Nr. 1 La Partea I

## Teren

Nr cadastral	Suprafața (mp)*	Observații / Referințe
	55.086	PARTE DIN TP 43/507. DIFERENȚA DE SUPRAFAȚĂ SE REGĂSEȘTE LA ID 7935, S 101. PARTE DIN TP 43/243. DIFERENȚA DE SUPRAFAȚĂ SE REGĂSEȘTE LA ID 7935, S 101. PARTE DIN TP 43/487. DIFERENȚA DE SUPRAFAȚĂ SE REGĂSEȘTE LA ID 7925, S 19 ȘI ID 7935, S 101.

\* Suprafața este determinată în planul de proiecție Stereo 70.

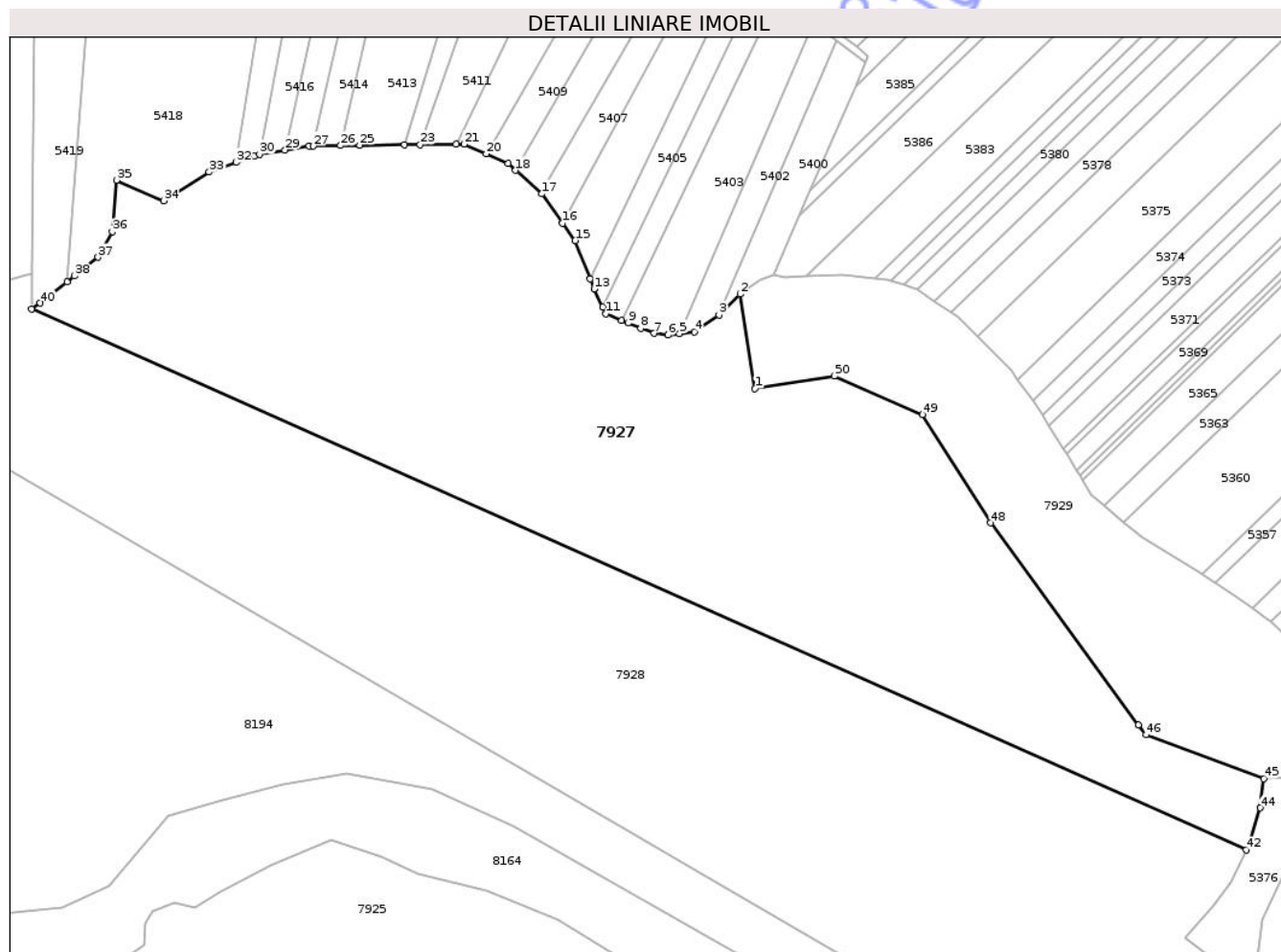

## Date referitoare la teren

Crt	Categorie folosință	Intravilan	Suprafața (mp)	Tarla	Parcelă	Nr. topo	Observații / Referințe
1	pasune	NU	900	41	343	-	NR. TOPO CORECT TARLA 15, PARCELA H.R 73, 72, 71, H.R 69, 61, 60, 75, H.S 74
2	pasune	NU	900	31	343	-	NR. TOPO CORECT TARLA 15, PARCELA H.R 73, 72, 71, H.R 69, 61, 60, 75, H.S 74
3	pasune	NU	1.800	41	343	-	NR. TOPO CORECT TARLA 15, PARCELA H.R 73, 72, 71, H.R 69, 61, 60, 75, H.S 74
4	pasune	NU	4.286	41	343	-	NR. TOPO CORECT TARLA 15, PARCELA H.R 73, 72, 71, H.R 69, 61, 60, 75, H.S 74
5	pasune	NU	4.400	41	343	-	NR. TOPO CORECT TARLA 15, PARCELA H.R 73, 72, 71, H.R 69, 61, 60, 75, H.S 74
6	pasune	NU	1.300	41	343	-	NR. TOPO CORECT TARLA 15, PARCELA H.R 73, 72, 71, H.R 69, 61, 60, 75, H.S 74
7	pasune	NU	500	21	261	-	NR. TOPO CORECT TARLA 15, PARCELA H.R 73, 72, 71, H.R 69, 61, 60, 75, H.S 74
8	pasune	NU	500	21	261	-	NR. TOPO CORECT TARLA 15, PARCELA H.R 73, 72, 71, H.R 69, 61, 60, 75, H.S 74

Crt	Categorie folosință	Intravilan	Suprafața (mp)	Tarla	Parcelă	Nr. topo	Observații / Referințe
9	pasune	NU	600	41	343	-	NR. TOPO CORECT TARLA 15, PARCELA H.R 73, 72, 71, H.R 69, 61, 60, 75, H.S 74
10	pasune	NU	900	41	341	-	NR. TOPO CORECT TARLA 15, PARCELA H.R 73, 72, 71, H.R 69, 61, 60, 75, H.S 74
11	pasune	NU	900	41	343	-	NR. TOPO CORECT TARLA 15, PARCELA H.R 73, 72, 71, H.R 69, 61, 60, 75, H.S 74
12	pasune	NU	900	41	343	-	NR. TOPO CORECT TARLA 15, PARCELA H.R 73, 72, 71, H.R 69, 61, 60, 75, H.S 74
13	pasune	NU	1.200	41	343	-	NR. TOPO CORECT TARLA 15, PARCELA H.R 73, 72, 71, H.R 69, 61, 60, 75, H.S 74
14	pasune	NU	1.200	41	343	-	NR. TOPO CORECT TARLA 15, PARCELA H.R 73, 72, 71, H.R 69, 61, 60, 75, H.S 74
15	pasune	NU	1.500	41	343	-	NR. TOPO CORECT TARLA 15, PARCELA H.R 73, 72, 71, H.R 69, 61, 60, 75, H.S 74
16	pasune	NU	1.800	41	343	-	NR. TOPO CORECT TARLA 15, PARCELA H.R 73, 72, 71, H.R 69, 61, 60, 75, H.S 74
17	pasune	NU	1.800	41	343	-	NR. TOPO CORECT TARLA 15, PARCELA H.R 73, 72, 71, H.R 69, 61, 60, 75, H.S 74
18	pasune	NU	3.200	41	343	-	NR. TOPO CORECT TARLA 15, PARCELA H.R 73, 72, 71, H.R 69, 61, 60, 75, H.S 74
19	pasune	NU	3.400	41	343	-	NR. TOPO CORECT TARLA 15, PARCELA H.R 73, 72, 71, H.R 69, 61, 60, 75, H.S 74
20	pasune	NU	3.600	41	343	-	NR. TOPO CORECT TARLA 15, PARCELA H.R 73, 72, 71, H.R 69, 61, 60, 75, H.S 74
21	pasune	NU	3.600	43	345	-	NR. TOPO CORECT TARLA 15, PARCELA H.R 73, 72, 71, H.R 69, 61, 60, 75, H.S 74
22	pasune	NU	5.400	41	343	-	NR. TOPO CORECT TARLA 15, PARCELA H.R 73, 72, 71, H.R 69, 61, 60, 75, H.S 74
23	pasune	NU	10.000	41	343	-	NR. TOPO CORECT TARLA 15, PARCELA H.R 73, 72, 71, H.R 69, 61, 60, 75, H.S 74
24	pasune	NU	500	41	343	-	NR. TOPO CORECT TARLA 15, PARCELA H.R 73, 72, 71, H.R 69, 61, 60, 75, H.S 74

**Lungime Segmente**

1) Valorile lungimilor segmentelor sunt obținute din proiecție în plan.

Punct început	X / Y	Punct sfârșit	X / Y	Lungime segment
1	618.419,742 631.624,963	2	618.413,191 631.667,033	42.57 7
4	618.392,763 631.650,216	5	618.386,215 631.649,439	6.593
7	618.374,97 631.649,59	8	618.368,89 631.651,782	6.463
10	618.360,478 631.655,329	11	618.353,458 631.658,289	7.618
13	618.348,153 631.669,254	14	618.346,393 631.673,751	4.829
16	618.334,193 631.698,536	17	618.324,838 631.711,609	16.07 5
19	618.309,846 631.725,098	20	618.300,116 631.729,402	10.63 9
22	618.286,84 631.733,714	23	618.270,805 631.733,561	16.03 5
2	618.413,191 631.667,033	3	618.403,734 631.657,807	13.21 2
5	618.386,215 631.649,439	6	618.381,05 631.648,826	5.202
8	618.368,89 631.651,782	9	618.363,31 631.654,135	6.056
11	618.353,458 631.658,289	12	618.352,01 631.661,28	3.323
14	618.346,393 631.673,751	15	618.339,713 631.690,824	18.33 3
17	618.324,838 631.711,609	18	618.313,244 631.722,04	15.59 6
20	618.300,116 631.729,402	21	618.290,295 631.733,746	10.73 9
23	618.270,805 631.733,561	24	618.263,823 631.733,495	6.983
3	618.403,734 631.657,807	4	618.392,763 631.650,216	13.34 2
6	618.381,05 631.648,826	7	618.374,97 631.649,59	6.128
9	618.363,31 631.654,135	10	618.360,478 631.655,329	3.074
12	618.352,01 631.661,28	13	618.348,153 631.669,254	8.858
15	618.339,713 631.690,824	16	618.334,193 631.698,536	9.485
18	618.313,244 631.722,04	19	618.309,846 631.725,098	4.571
21	618.290,295 631.733,746	22	618.286,84 631.733,714	3.455
24	618.263,823 631.733,495	25	618.243,876 631.733,305	19.94 8

Punct început	X / Y	Punct sfârșit	X / Y	Lungime segment	Punct început	X / Y	Punct sfârșit	X / Y	Lungime segment	Punct început	X / Y	Punct sfârșit	X / Y	Lungime segment
25	618.243,876 631.733,305	26	618.235,393 631.733,111	8.485	26	618.235,393 631.733,111	27	618.223,28 631.732,834	12.116	27	618.223,28 631.732,834	28	618.221,381 631.732,79	1.9
28	618.221,381 631.732,79	29	618.210,614 631.731,07	10.904	29	618.210,614 631.731,07	30	618.199,294 631.729,261	11.463	30	618.199,294 631.729,261	31	618.196,872 631.728,395	2.572
31	618.196,872 631.728,395	32	618.188,972 631.725,569	8.39	32	618.188,972 631.725,569	33	618.176,906 631.721,254	12.814	33	618.176,906 631.721,254	34	618.156,64 631.708,6	23.892
34	618.156,64 631.708,6	35	618.135,621 631.717,732	22.917	35	618.135,621 631.717,732	36	618.133,729 631.694,737	23.073	36	618.133,729 631.694,737	37	618.127,411 631.683,426	12.955
37	618.127,411 631.683,426	38	618.116,967 631.675,138	13.333	38	618.116,967 631.675,138	39	618.113,601 631.672,467	4.297	39	618.113,601 631.672,467	40	618.101,673 631.663,001	15.227
40	618.101,673 631.663,001	41	618.097,868 631.660,455	4.578	41	618.097,868 631.660,455	42	618.638,33 631.419,824	591.609	42	618.638,33 631.419,824	43	618.639,378 631.422,124	2.528
43	618.639,378 631.422,124	44	618.644,601 631.438,561	17.247	44	618.644,601 631.438,561	45	618.646,207 631.451,493	13.031	45	618.646,207 631.451,493	46	618.593,738 631.471,062	55.999
46	618.593,738 631.471,062	47	618.590,492 631.475,485	5.486	47	618.590,492 631.475,485	48	618.524,594 631.565,252	111.358	48	618.524,594 631.565,252	49	618.494,381 631.613,508	56.934
49	618.494,381 631.613,508	50	618.454,996 631.630,492	42.891	50	618.454,996 631.630,492	1	618.419,742 631.624,963	35.686					

\*\* Lungimile segmentelor sunt determinate în planul de proiecție Stereo 70 și sunt rotunjite la 1 milimetru.

\*\*\* Distanța dintre puncte este formată din segmente cumulate ce sunt mai mici decât valoarea 1 milimetru.

Neutilizabil în  
Civil

**DATE DESPRE IMOBILUL NR. 8166**

Oficiul de Cadastru și Publicitate Imobiliară NEAMT  
Biroul de Cadastru și Publicitate Imobiliară Targu-Neamt

**A. Partea I. Descrierea imobilului**

TEREN Extravilan

Adresa: Jud. Neamt

Nr. Crt	Nr cadastral Nr. topografic	Suprafața* (mp)	Observații / Referințe
A1		14.805	Sector cadastral:20 Teren neimprejmuit;

**B. Partea II. Proprietari și acte**

Inscrieri privitoare la dreptul de proprietate și alte drepturi reale	Referințe
/	
Act Administrativ nr. 7723, din 31/10/2025 emis de COMUNA PĂSTRĂVENI;	
B1	Inscrierea posesiei, drept de PROPRIETATE, dobandit prin Lege, cota actuala 1/1
	1) NEIDENTIFICAT NEIDENTIFICAT, PROPRIETAR NEIDENTIFICAT
Act Normativ nr. 7, din 13/03/1996 emis de PARLAMENTUL ROMÂNIEI (ART.13);	
B2	Se notează mențiunea de proprietar neidentificat.

**C. Partea III. SARCINI .**

Inscrieri privind dezmembramintele dreptului de proprietate, drepturi reale de garanție și sarcini	Referințe
NU SUNT	

## Anexa Nr. 1 La Partea I

## Teren

Nr cadastral	Suprafața (mp)*	Observații / Referințe
	14.805	

\* Suprafața este determinată în planul de proiecție Stereo 70.

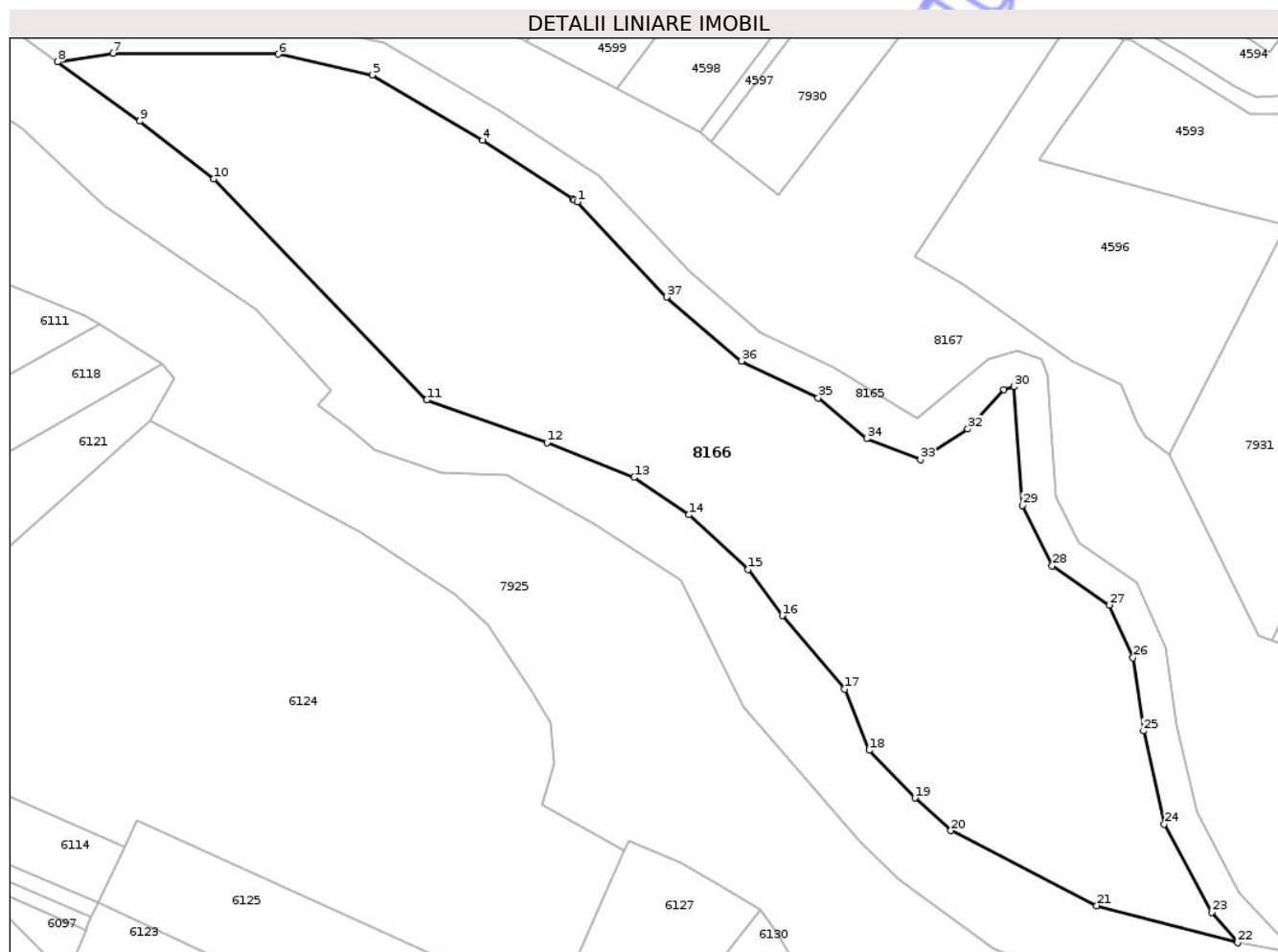

## Date referitoare la teren

Crt	Categorie folosință	Intra vilan	Suprafața (mp)	Tarla	Parcelă	Nr. topo	Observații / Referințe
1	neproductiv	NU	14.805	16	68	-	

## Lungime Segmente

1) Valorile lungimilor segmentelor sunt obținute din proiecție în plan.

Punct început	X / Y	Punct sfârșit	X / Y	Lungime segment (** (m)	Punct început	X / Y	Punct sfârșit	X / Y	Lungime segment (** (m)
1	619.374,367 631.072,339	2	619.373,679 631.072,788	0.822	2	619.373,679 631.072,788	3	619.373,261 631.073,061	0.499
3	619.373,261 631.073,061	4	619.352,12 631.086,873	25.253	4	619.352,12 631.086,873	5	619.326,05 631.102,2	30.242
5	619.326,05 631.102,2	6	619.303,947 631.107,111	22.642	6	619.303,947 631.107,111	7	619.265,028 631.107,325	38.919
7	619.265,028 631.107,325	8	619.252,001 631.105,312	13.182	8	619.252,001 631.105,312	9	619.271,368 631.091,331	23.886
9	619.271,368 631.091,331	10	619.288,742 631.077,743	22.057	10	619.288,742 631.077,743	11	619.338,928 631.025,753	72.261

Punct început	X / Y	Punct sfârșit	X / Y	Lungime segment (** (m)
11	619.338,928 631.025,753	12	619.367,236 631.015,735	30.028
13	619.387,754 631.007,554	14	619.400,642 630.998,748	15.609
15	619.414,52 630.985,868	16	619.422,598 630.975,027	13.52
17	619.437,248 630.957,744	18	619.443,086 630.943,324	15.557
19	619.453,852 630.932,123	20	619.462,344 630.924,465	11.435
21	619.496,663 630.906,801	22	619.529,861 630.898,055	34.331
23	619.523,762 630.905,206	24	619.512,588 630.925,979	23.588
25	619.507,683 630.947,887	26	619.505,212 630.965,108	17.397
27	619.499,627 630.977,501	28	619.486,137 630.986,774	16.37
29	619.479,157 631.000,976	30	619.477,206 631.028,83	27.923
31	619.474,836 631.028,156	32	619.466,286 631.018,902	12.599
33	619.455,158 631.011,776	34	619.442,481 631.016,628	13.574
35	619.431,094 631.026,262	36	619.413,019 631.034,908	20.037
37	619.395,356 631.049,977	1	619.374,367 631.072,339	30.669

Punct început	X / Y	Punct sfârșit	X / Y	Lungime segment (** (m)
12	619.367,236 631.015,735	13	619.387,754 631.007,554	22.089
14	619.400,642 630.998,748	15	619.414,52 630.985,868	18.934
16	619.422,598 630.975,027	17	619.437,248 630.957,744	22.656
18	619.443,086 630.943,324	19	619.453,852 630.932,123	15.535
20	619.462,344 630.924,465	21	619.496,663 630.906,801	38.599
22	619.529,861 630.898,055	23	619.523,762 630.905,206	9.399
24	619.512,588 630.925,979	25	619.507,683 630.947,887	22.45
26	619.505,212 630.965,108	27	619.499,627 630.977,501	13.594
28	619.486,137 630.986,774	29	619.479,157 631.000,976	15.824
30	619.477,206 631.028,83	31	619.474,836 631.028,156	2.464
32	619.466,286 631.018,902	33	619.455,158 631.011,776	13.214
34	619.442,481 631.016,628	35	619.431,094 631.026,262	14.915
36	619.413,019 631.034,908	37	619.395,356 631.049,977	23.217

\*\* Lungimile segmentelor sunt determinate în planul de proiecție Stereo 70 și sunt rotunjite la 1 milimetru.

\*\*\* Distanța dintre puncte este formată din segmente cumulate ce sunt mai mici decât valoarea 1 milimetru.





## DATE DESPRE IMOBILUL NR. 7928

Oficiul de Cadastru și Publicitate Imobiliară NEAMT  
Biroul de Cadastru și Publicitate Imobiliară Targu-Neamt

## A. Partea I. Descrierea imobilului

TEREN Extravilan

Adresa: Jud. Neamt

Nr. Crt	Nr cadastral Nr. topografic	Suprafața* (mp)	Observații / Referințe
A1		113.851	Sector cadastral:20 Teren neimprejmuit;

## B. Partea II. Proprietari și acte

Inscrieri privitoare la dreptul de proprietate și alte drepturi reale	Referințe
/	
Act Administrativ nr. 7723, din 31/10/2025 emis de COMUNA PĂSTRĂVENI;	
B1	Inscrierea posesiei, drept de PROPRIETATE, dobandit prin Lege, cota actuala 1/1
	1) NEIDENTIFICAT NEIDENTIFICAT, PROPRIETAR NEIDENTIFICAT
Act Normativ nr. 7, din 13/03/1996 emis de PARLAMENTUL ROMÂNIEI (ART.13);	
B2	Se notează mențiunea de proprietar neidentificat.

## C. Partea III. SARCINI .

Inscrieri privind dezmembramintele dreptului de proprietate, drepturi reale de garanție și sarcini	Referințe
NU SUNT	

## Anexa Nr. 1 La Partea I

## Teren

Nr cadastral	Suprafața (mp)*	Observații / Referințe
	113.851	

\* Suprafața este determinată în planul de proiecție Stereo 70.

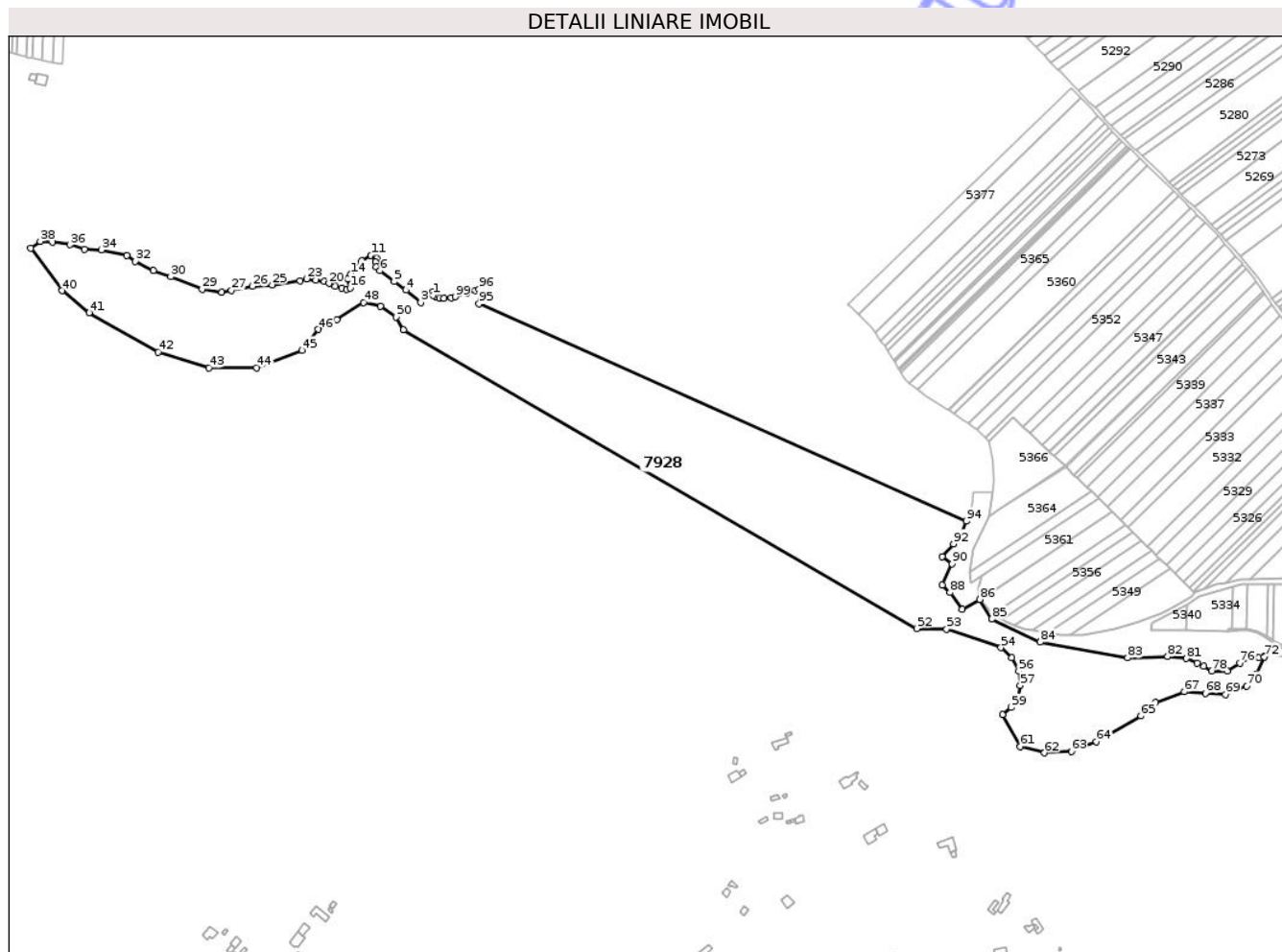

## Date referitoare la teren

Crt	Categorie folosință	Intravilan	Suprafața (mp)	Tarla	Parcelă	Nr. topo	Observații / Referințe
1	pasune	NU	113.851	15	60,61,65,68,71,75,76,78,79	-	

## Lungime Segmente

1) Valorile lungimilor segmentelor sunt obținute din proiecție în plan.

Punct început	X / Y	Punct sfârșit	X / Y	Lungime segment	Punct început	X / Y	Punct sfârșit	X / Y	Lungime segment	Punct început	X / Y	Punct sfârșit	X / Y	Lungime segment
1	618.047,199 631.669,783	2	618.046,862 631.673,47	3.702	2	618.046,862 631.673,47	3	618.033,469 631.661,984	17.644	3	618.033,469 631.661,984	4	618.017,17 631.675,434	21.132
4	618.017,17 631.675,434	5	618.003,839 631.684,858	16.325	5	618.003,839 631.684,858	6	617.988,415 631.696,974	19.614	6	617.988,415 631.696,974	7	617.984,074 631.701,327	6.148
7	617.984,074 631.701,327	8	617.983,386 631.706,678	5.395	8	617.983,386 631.706,678	9	617.984,408 631.710,849	4.295	9	617.984,408 631.710,849	10	617.983,136 631.711,513	1.435
10	617.983,136 631.711,513	11	617.978,08 631.714,151	5.703	11	617.978,08 631.714,151	12	617.968,175 631.707,822	11.754	12	617.968,175 631.707,822	13	617.961,021 631.699,843	10.717
13	617.961,021 631.699,843	14	617.955,793 631.693,24	8.422	14	617.955,793 631.693,24	15	617.952,492 631.687,737	6.417	15	617.952,492 631.687,737	16	617.954,968 631.677,831	10.211

Punct început	X / Y	Punct sfârșit	X / Y	Lungime segment	Punct început	X / Y	Punct sfârșit	X / Y	Lungime segment	Punct început	X / Y	Punct sfârșit	X / Y	Lungime segment
16	617.954,968 631.677,831	17	617.951,391 631.676,456	3.832	17	617.951,391 631.676,456	18	617.945,613 631.677,556	5.882	18	617.945,613 631.677,556	19	617.938,459 631.679,482	7.409
19	617.938,459 631.679,482	20	617.931,856 631.682,784	7.383	20	617.931,856 631.682,784	21	617.926,353 631.684,985	5.927	21	617.926,353 631.684,985	22	617.916,998 631.686,636	9.5
22	617.916,998 631.686,636	23	617.906,818 631.688,012	10.273	23	617.906,818 631.688,012	24	617.899,939 631.685,536	7.311	24	617.899,939 631.685,536	25	617.868,848 631.681,409	31.364
25	617.868,848 631.681,409	26	617.847,112 631.679,758	21.799	26	617.847,112 631.679,758	27	617.823,725 631.675,355	23.798	27	617.823,725 631.675,355	28	617.812,994 631.672,879	11.013
28	617.812,994 631.672,879	29	617.791,258 631.676,456	22.028	29	617.791,258 631.676,456	30	617.756,315 631.690,213	37.554	30	617.756,315 631.690,213	31	617.737,33 631.697,367	20.288
31	617.737,33 631.697,367	32	617.717,244 631.707,547	22.518	32	617.717,244 631.707,547	33	617.707,89 631.713,875	11.293	33	617.707,89 631.713,875	34	617.679,55 631.720,204	29.038
34	617.679,55 631.720,204	35	617.660,565 631.720,754	18.993	35	617.660,565 631.720,754	36	617.644,882 631.725,706	16.446	36	617.644,882 631.725,706	37	617.625,346 631.728,733	19.769
37	617.625,346 631.728,733	38	617.611,589 631.729,558	13.782	38	617.611,589 631.729,558	39	617.601,134 631.721,855	12.986	39	617.601,134 631.721,855	40	617.635,804 631.674,799	58.449
40	617.635,804 631.674,799	41	617.665,928 631.650,434	38.744	41	617.665,928 631.650,434	42	617.742,394 631.606,95	87.966	42	617.742,394 631.606,95	43	617.798,74 631.589,342	59.033
43	617.798,74 631.589,342	44	617.851,486 631.589,509	52.747	44	617.851,486 631.589,509	45	617.901,901 631.608,86	54.001	45	617.901,901 631.608,86	46	617.920,03 631.631,892	29.31
46	617.920,03 631.631,892	47	617.940,263 631.642,624	22.903	47	617.940,263 631.642,624	48	617.970,106 631.661,739	35.44	48	617.970,106 631.661,739	49	617.988,706 631.657,464	19.085
49	617.988,706 631.657,464	50	618.006,055 631.645,868	20.868	50	618.006,055 631.645,868	51	618.014,233 631.631,51	16.523	51	618.014,233 631.631,51	52	618.582,978 631.300,873	657.869
52	618.582,978 631.300,873	53	618.616,136 631.299,987	33.17	53	618.616,136 631.299,987	54	618.676,442 631.279,78	63.601	54	618.676,442 631.279,78	55	618.688,5 631.268,58	16.457
55	618.688,5 631.268,58	56	618.696,337 631.253,646	16.866	56	618.696,337 631.253,646	57	618.697,73 631.237,874	15.833	57	618.697,73 631.237,874	58	618.695,679 631.224,111	13.915
58	618.695,679 631.224,111	59	618.687,683 631.213,342	13.413	59	618.687,683 631.213,342	60	618.678,33 631.205,836	11.993	60	618.678,33 631.205,836	61	618.697,995 631.170,103	40.787
61	618.697,995 631.170,103	62	618.724,754 631.163,189	27.637	62	618.724,754 631.163,189	63	618.754,364 631.164,96	29.663	63	618.754,364 631.164,96	64	618.782,374 631.175,734	30.011
64	618.782,374 631.175,734	65	618.831,641 631.204,002	56.8	65	618.831,641 631.204,002	66	618.847,749 631.218,969	21.989	66	618.847,749 631.218,969	67	618.879,522 631.231,062	33.996
67	618.879,522 631.231,062	68	618.902,978 631.229,178	23.532	68	618.902,978 631.229,178	69	618.924,986 631.227,783	22.052	69	618.924,986 631.227,783	70	618.948,623 631.237,148	25.424
70	618.948,623 631.237,148	71	618.959,473 631.249,637	16.544	71	618.959,473 631.249,637	72	618.968,46 631.269,534	21.833	72	618.968,46 631.269,534	73	618.968,844 631.270,383	0.931
73	618.968,844 631.270,383	74	618.962,417 631.268,781	6.623	74	618.962,417 631.268,781	75	618.951,812 631.267,782	10.652	75	618.951,812 631.267,782	76	618.941,207 631.262,564	11.819
76	618.941,207 631.262,564	77	618.927,099 631.253,683	16.671	77	618.927,099 631.253,683	78	618.910,102 631.253,794	16.997	78	618.910,102 631.253,794	79	618.901,494 631.259,234	10.183
79	618.901,494 631.259,234	80	618.893,92 631.262,235	8.148	80	618.893,92 631.262,235	81	618.882,044 631.267,756	13.096	81	618.882,044 631.267,756	82	618.861,278 631.269,93	20.88
82	618.861,278 631.269,93	83	618.816,96 631.268,409	44.344	83	618.816,96 631.268,409	84	618.720,122 631.285,871	98.4	84	618.720,122 631.285,871	85	618.666,147 631.311,272	59.653
85	618.666,147 631.311,272	86	618.652,957 631.333,056	25.466	86	618.652,957 631.333,056	87	618.633,767 631.322,247	22.025	87	618.633,767 631.322,247	88	618.620,14 631.340,689	22.93
88	618.620,14 631.340,689	89	618.611,5 631.349,147	12.091	89	618.611,5 631.349,147	90	618.622,381 631.372,317	25.598	90	618.622,381 631.372,317	91	618.611,03 631.380,67	14.093
91	618.611,03 631.380,67	92	618.623,743 631.394,583	18.847	92	618.623,743 631.394,583	93	618.631,774 631.405,442	13.506	93	618.631,774 631.405,442	94	618.638,33 631.419,824	15.805
94	618.638,33 631.419,824	95	618.097,868 631.660,455	591.609	95	618.097,868 631.660,455	96	618.097,984 631.676,271	15.816	96	618.097,984 631.676,271	97	618.093,613 631.674,912	4.578
97	618.093,613 631.674,912	98	618.084,323 631.672,122	9.7	98	618.084,323 631.672,122	99	618.071,597 631.668,046	13.363	99	618.071,597 631.668,046	100	618.066,814 631.667,233	4.851
100	618.066,814 631.667,233	101	618.058,827 631.666,532	8.018	101	618.058,827 631.666,532	102	618.054,123 631.666,657	4.705	102	618.054,123 631.666,657	103	618.050,43 631.667,586	3.808
103	618.050,43 631.667,586	1	618.047,199 631.669,783	3.907										

\*\* Lungimile segmentelor sunt determinate în planul de proiecție Stereo 70 și sunt rotunjite la 1 milimetru.

\*\*\* Distanța dintre puncte este formată din segmente cumulate ce sunt mai mici decât valoarea 1 milimetru.



**DATE DESPRE IMOBILUL NR. 8164**

Oficiul de Cadastru și Publicitate Imobiliară NEAMT  
Biroul de Cadastru și Publicitate Imobiliară Targu-Neamt

**A. Partea I. Descrierea imobilului**

TEREN Extravilan

Adresa: Jud. Neamt

Nr. Crt	Nr cadastral Nr. topografic	Suprafața* (mp)	Observații / Referințe
A1		85.748	Sector cadastral:20 Teren neimprejmuit;

**B. Partea II. Proprietari și acte**

Inscrieri privitoare la dreptul de proprietate și alte drepturi reale	Referințe
/	
Act Administrativ nr. 7723, din 31/10/2025 emis de COMUNA PĂSTRĂVENI;	
B1	Inscrierea posesiei, drept de PROPRIETATE, dobandit prin Lege, cota actuala 1/1
	1) NEIDENTIFICAT NEIDENTIFICAT, PROPRIETAR NEIDENTIFICAT
Act Normativ nr. 7, din 13/03/1996 emis de PARLAMENTUL ROMÂNIEI (ART.13);	
B2	Se notează mențiunea de proprietar neidentificat.

**C. Partea III. SARCINI .**

Inscrieri privind dezmembramintele dreptului de proprietate, drepturi reale de garanție și sarcini	Referințe
NU SUNT	

## Anexa Nr. 1 La Partea I

## Teren

Nr cadastral	Suprafața (mp)*	Observații / Referințe
	85.748	

\* Suprafața este determinată în planul de proiecție Stereo 70.

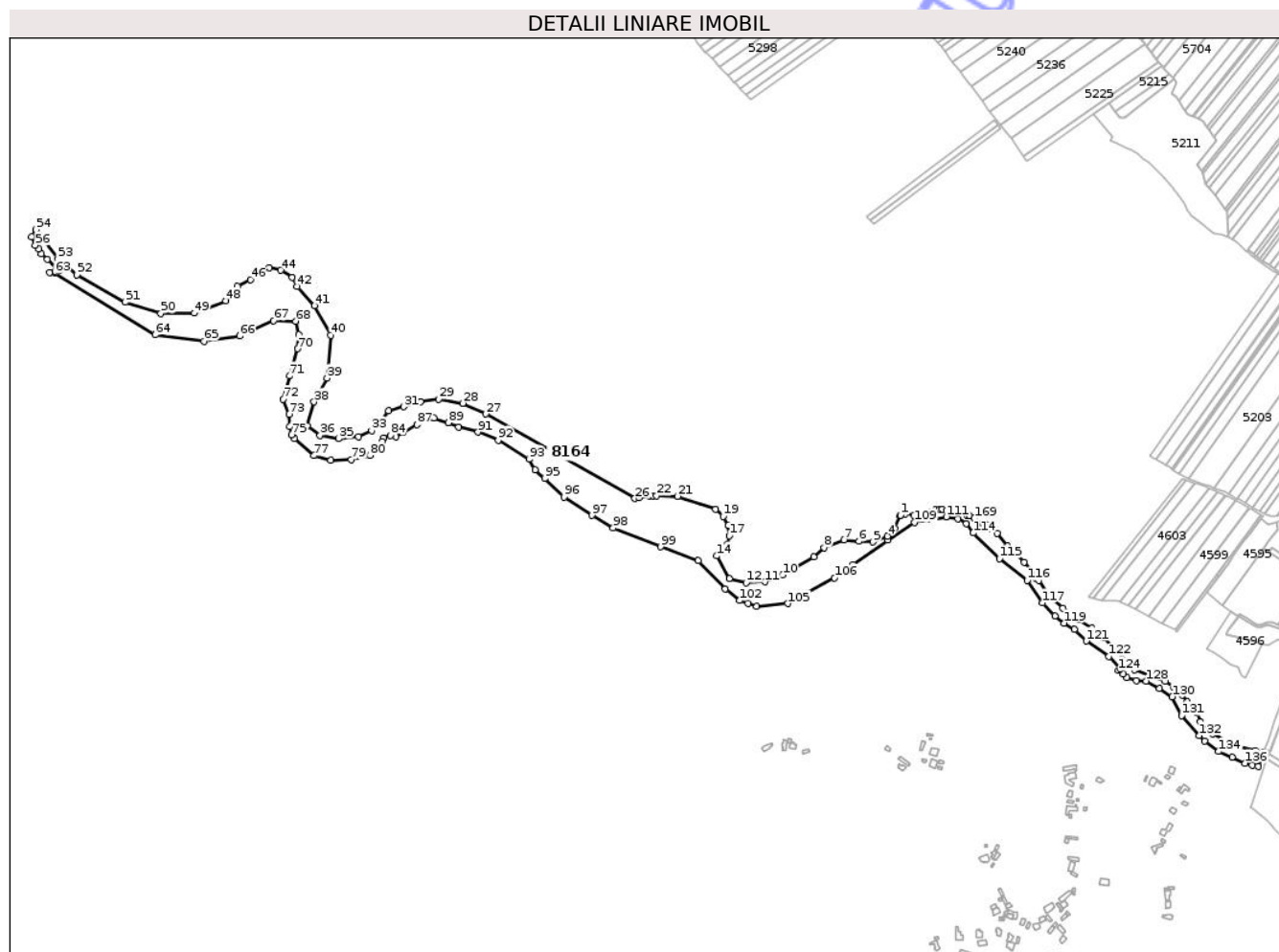

## Date referitoare la teren

Crt	Categorie folosință	Intravilan	Suprafața (mp)	Tarla	Parcelă	Nr. topo	Observații / Referințe
1	ape curgătoare	NU	85.748	16	69	-	H.R 69

## Lungime Segmente

1) Valorile lungimilor segmentelor sunt obținute din proiecție în plan.

Punct început	X / Y	Punct sfârșit	X / Y	Lungime segment
1	618.968,844 631.270,383	2	618.968,46 631.269,534	0.931
4	618.948,623 631.237,148	5	618.924,986 631.227,783	25.424
7	618.879,522 631.231,062	8	618.847,749 631.218,969	33.996
10	618.782,374 631.175,734	11	618.754,364 631.164,96	30.011
13	618.697,995 631.170,103	14	618.678,33 631.205,836	40.787
2	618.968,46 631.269,534	3	618.959,473 631.249,637	21.833
5	618.924,986 631.227,783	6	618.902,978 631.229,178	22.052
8	618.847,749 631.218,969	9	618.831,641 631.204,002	21.989
11	618.754,364 631.164,96	12	618.724,754 631.163,189	29.663
14	618.678,33 631.205,836	15	618.687,683 631.213,342	11.993
3	618.959,473 631.249,637	4	618.948,623 631.237,148	16.544
6	618.902,978 631.229,178	7	618.879,522 631.231,062	23.532
9	618.831,641 631.204,002	10	618.782,374 631.175,734	56.8
12	618.724,754 631.163,189	13	618.697,995 631.170,103	27.637
15	618.687,683 631.213,342	16	618.695,679 631.224,111	13.413

Punct început	X / Y	Punct sfârșit	X / Y	Lungime segment	Punct început	X / Y	Punct sfârșit	X / Y	Lungime segment	Punct început	X / Y	Punct sfârșit	X / Y	Lungime segment
16	618.695,679 631.224,111	17	618.697,73 631.237,874	13.915	17	618.697,73 631.237,874	18	618.696,337 631.253,646	15.833	18	618.696,337 631.253,646	19	618.688,5 631.268,58	16.866
19	618.688,5 631.268,58	20	618.676,442 631.279,78	16.457	20	618.676,442 631.279,78	21	618.616,136 631.299,987	63.601	21	618.616,136 631.299,987	22	618.582,978 631.300,873	33.17
22	618.582,978 631.300,873	23	618.577,449 631.301,021	5.531	23	618.577,449 631.301,021	24	618.571,741 631.301,173	5.71	24	618.571,741 631.301,173	25	618.555,346 631.297,912	16.717
25	618.555,346 631.297,912	26	618.548,684 631.296,588	6.792	26	618.548,684 631.296,588	27	618.312,898 631.430,146	270.985	27	618.312,898 631.430,146	28	618.276,185 631.446,911	40.36
28	618.276,185 631.446,911	29	618.237,88 631.453,577	38.881	29	618.237,88 631.453,577	30	618.209,431 631.449,221	28.781	30	618.209,431 631.449,221	31	618.182,735 631.441,808	27.706
31	618.182,735 631.441,808	32	618.158,733 631.435,212	24.892	32	618.158,733 631.435,212	33	618.132,307 631.403,825	41.029	33	618.132,307 631.403,825	34	618.111,203 631.394,256	23.172
34	618.111,203 631.394,256	35	618.079,791 631.391,139	31.566	35	618.079,791 631.391,139	36	618.050,666 631.396,496	29.613	36	618.050,666 631.396,496	37	618.030,654 631.411,674	25.117
37	618.030,654 631.411,674	38	618.041,22 631.449,199	38.984	38	618.041,22 631.449,199	39	618.061,827 631.486,682	42.775	39	618.061,827 631.486,682	40	618.067,21 631.554,654	68.184
40	618.067,21 631.554,654	41	618.041,764 631.601,427	53.247	41	618.041,764 631.601,427	42	618.014,233 631.631,51	40.78	42	618.014,233 631.631,51	43	618.006,055 631.645,868	16.523
43	618.006,055 631.645,868	44	617.988,706 631.657,464	20.868	44	617.988,706 631.657,464	45	617.970,106 631.661,739	19.085	45	617.970,106 631.661,739	46	617.940,263 631.642,624	35.44
46	617.940,263 631.642,624	47	617.920,03 631.631,892	22.903	47	617.920,03 631.631,892	48	617.901,901 631.608,86	29.31	48	617.901,901 631.608,86	49	617.851,486 631.589,509	54.001
49	617.851,486 631.589,509	50	617.798,74 631.589,342	52.747	50	617.798,74 631.589,342	51	617.742,394 631.606,95	59.033	51	617.742,394 631.606,95	52	617.665,928 631.650,434	87.966
52	617.665,928 631.650,434	53	617.635,804 631.674,799	38.744	53	617.635,804 631.674,799	54	617.601,134 631.721,855	58.449	54	617.601,134 631.721,855	55	617.594,255 631.710,574	13.213
55	617.594,255 631.710,574	56	617.600,033 631.696,542	15.175	56	617.600,033 631.696,542	57	617.605,536 631.691,039	7.782	57	617.605,536 631.691,039	58	617.609,938 631.683,335	8.873
58	617.609,938 631.683,335	59	617.619,209 631.674,467	12.829	59	617.619,209 631.674,467	60	617.636,902 631.656,648	25.111	60	617.636,902 631.656,648	61	617.631,621 631.655,733	5.36
61	617.631,621 631.655,733	62	617.622,595 631.654,169	9.161	62	617.622,595 631.654,169	63	617.631,101 631.652,621	8.646	63	617.631,101 631.652,621	64	617.789,704 631.555,263	186.1
64	617.789,704 631.555,263	65	617.866,706 631.545,514	77.617	65	617.866,706 631.545,514	66	617.923,407 631.553,638	57.28	66	617.923,407 631.553,638	67	617.977,263 631.577,815	59.034
67	617.977,263 631.577,815	68	618.012,141 631.576,856	34.89	68	618.012,141 631.576,856	69	618.016,962 631.555,359	22.031	69	618.016,962 631.555,359	70	618.015,497 631.533,386	22.022
70	618.015,497 631.533,386	71	618.002,366 631.490,484	44.867	71	618.002,366 631.490,484	72	617.992,184 631.453,501	38.358	72	617.992,184 631.453,501	73	618.001,248 631.429,606	25.556
73	618.001,248 631.429,606	74	618.002,355 631.410,276	19.362	74	618.002,355 631.410,276	75	618.005,544 631.397,55	13.119	75	618.005,544 631.397,55	76	618.010,068 631.391,828	7.294
76	618.010,068 631.391,828	77	618.041,006 631.364,339	41.387	77	618.041,006 631.364,339	78	618.067,145 631.356,808	27.202	78	618.067,145 631.356,808	79	618.099,832 631.358,119	32.714
79	618.099,832 631.358,119	80	618.129,135 631.364,802	30.056	80	618.129,135 631.364,802	81	618.147,957 631.377,597	22.759	81	618.147,957 631.377,597	82	618.148,731 631.387,067	9.502
82	618.148,731 631.387,067	83	618.151,77 631.392,411	6.147	83	618.151,77 631.392,411	84	618.161,547 631.396,372	10.549	84	618.161,547 631.396,372	85	618.170,398 631.394,406	9.067
85	618.170,398 631.394,406	86	618.181,924 631.401,29	13.426	86	618.181,924 631.401,29	87	618.204,03 631.413,264	25.14	87	618.204,03 631.413,264	88	618.230,949 631.424,153	29.039
88	618.230,949 631.424,153	89	618.253,689 631.416,643	23.948	89	618.253,689 631.416,643	90	618.270,008 631.409,418	17.847	90	618.270,008 631.409,418	91	618.300,563 631.401,705	31.513
91	618.300,563 631.401,705	92	618.332,298 631.389,002	34.183	92	618.332,298 631.389,002	93	618.381,296 631.358,689	57.616	93	618.381,296 631.358,689	94	618.390,562 631.341,856	19.215
94	618.390,562 631.341,856	95	618.405,922 631.328,392	20.426	95	618.405,922 631.328,392	96	618.436,486 631.298,872	42.492	96	618.436,486 631.298,872	97	618.480,332 631.269,898	52.555
97	618.480,332 631.269,898	98	618.514,303 631.250,205	39.266	98	618.514,303 631.250,205	99	618.589,578 631.220,216	81.029	99	618.589,578 631.220,216	100	618.648,965 631.198,254	63.317
100	618.648,965 631.198,254	101	618.691,869 631.154,177	61.511	101	618.691,869 631.154,177	102	618.714,019 631.135,342	29.074	102	618.714,019 631.135,342	103	618.727,916 631.130,817	14.615
103	618.727,916 631.130,817	104	618.741,419 631.125,969	14.347	104	618.741,419 631.125,969	105	618.790,37 631.130,621	49.171	105	618.790,37 631.130,621	106	618.864,298 631.171,396	84.427
106	618.864,298 631.171,396	107	618.893,64 631.192,201	35.97	107	618.893,64 631.192,201	108	618.948,652 631.230,829	67.22	108	618.948,652 631.230,829	109	618.991,036 631.258,716	50.736
109	618.991,036 631.258,716	110	619.016,603 631.263,115	25.943	110	619.016,603 631.263,115	111	619.041,356 631.267,788	25.19	111	619.041,356 631.267,788	112	619.059,857 631.264,864	18.731
112	619.059,857 631.264,864	113	619.072,984 631.256,874	15.368	113	619.072,984 631.256,874	114	619.083,95 631.242,298	18.241	114	619.083,95 631.242,298	115	619.125,545 631.201,344	58.373

Punct început	X / Y	Punct sfârșit	X / Y	Lungime segment	Punct început	X / Y	Punct sfârșit	X / Y	Lungime segment	Punct început	X / Y	Punct sfârșit	X / Y	Lungime segment
115	619.125,545 631.201,344	116	619.169,172 631.167,247	55.371	116	619.169,172 631.167,247	117	619.193,746 631.131,817	43.118	117	619.193,746 631.131,817	118	619.213,255 631.111,147	28.422
118	619.213,255 631.111,147	119	619.227,981 631.099,567	18.734	119	619.227,981 631.099,567	120	619.243,759 631.089,605	18.663	120	619.243,759 631.089,605	121	619.262,93 631.071,305	26.503
121	619.262,93 631.071,305	122	619.298,776 631.046,958	43.333	122	619.298,776 631.046,958	123	619.316,291 631.027,856	25.917	123	619.316,291 631.027,856	124	619.313,389 631.024,661	4.316
124	619.313,389 631.024,661	125	619.321,017 631.018,746	9.653	125	619.321,017 631.018,746	126	619.326,751 631.013,944	7.479	126	619.326,751 631.013,944	127	619.342,295 631.008,59	16.441
127	619.342,295 631.008,59	128	619.357,728 631.008,115	15.44	128	619.357,728 631.008,115	129	619.378,564 630.996,509	23.85	129	619.378,564 630.996,509	130	619.398,61 630.983,371	23.967
130	619.398,61 630.983,371	131	619.413,463 630.953,416	33.435	131	619.413,463 630.953,416	132	619.441,188 630.921,77	42.073	132	619.441,188 630.921,77	133	619.450,037 630.912,944	12.498
133	619.450,037 630.912,944	134	619.472,204 630.896,789	27.43	134	619.472,204 630.896,789	135	619.493,451 630.887,85	23.051	135	619.493,451 630.887,85	136	619.513,939 630.878,334	22.59
136	619.513,939 630.878,334	137	619.525,067 630.874,892	11.648	137	619.525,067 630.874,892	138	619.534,732 630.872,98	9.852	138	619.534,732 630.872,98	139	619.543,542 630.895,476	24.159
139	619.543,542 630.895,476	140	619.529,861 630.898,055	13.922	140	619.529,861 630.898,055	141	619.496,663 630.906,801	34.331	141	619.496,663 630.906,801	142	619.462,344 630.924,465	38.599
142	619.462,344 630.924,465	143	619.453,852 630.932,123	11.435	143	619.453,852 630.932,123	144	619.443,086 630.943,324	15.535	144	619.443,086 630.943,324	145	619.437,248 630.957,744	15.557
145	619.437,248 630.957,744	146	619.422,598 630.975,027	22.656	146	619.422,598 630.975,027	147	619.414,52 630.985,868	13.52	147	619.414,52 630.985,868	148	619.400,642 630.998,748	18.934
148	619.400,642 630.998,748	149	619.387,754 631.007,554	15.609	149	619.387,754 631.007,554	150	619.367,236 631.015,735	22.089	150	619.367,236 631.015,735	151	619.338,928 631.025,753	30.028
151	619.338,928 631.025,753	152	619.288,742 631.077,743	72.261	152	619.288,742 631.077,743	153	619.271,368 631.091,331	22.057	153	619.271,368 631.091,331	154	619.252,001 631.105,312	23.886
154	619.252,001 631.105,312	155	619.242,476 631.111,935	11.601	155	619.242,476 631.111,935	156	619.225,509 631.123,43	20.495	156	619.225,509 631.123,43	157	619.203,386 631.142,147	28.978
157	619.203,386 631.142,147	158	619.187,994 631.167,466	29.631	158	619.187,994 631.167,466	159	619.183,091 631.170,857	5.961	159	619.183,091 631.170,857	160	619.176,571 631.180,081	11.296
160	619.176,571 631.180,081	161	619.164,4 631.196,221	20.214	161	619.164,4 631.196,221	162	619.137,942 631.221,356	36.494	162	619.137,942 631.221,356	163	619.121,621 631.241,112	25.625
163	619.121,621 631.241,112	164	619.109,757 631.249,547	14.557	164	619.109,757 631.249,547	165	619.105,247 631.253,615	6.073	165	619.105,247 631.253,615	166	619.103,14 631.255,516	2.838
166	619.103,14 631.255,516	167	619.101,874 631.253,968	2.0	167	619.101,874 631.253,968	168	619.099,281 631.256,091	3.351	168	619.099,281 631.256,091	169	619.085,589 631.265,218	16.455
169	619.085,589 631.265,218	170	619.077,916 631.269,545	8.809	170	619.077,916 631.269,545	171	619.074,163 631.270,553	3.886	171	619.074,163 631.270,553	172	619.070,47 631.275,645	6.29
172	619.070,47 631.275,645	173	619.065,342 631.278,106	5.689	173	619.065,342 631.278,106	174	619.058,674 631.280,258	7.006	174	619.058,674 631.280,258	175	619.052,513 631.279,689	6.188
175	619.052,513 631.279,689	176	619.041,539 631.278,157	11.08	176	619.041,539 631.278,157	177	619.035,112 631.279,634	6.594	177	619.035,112 631.279,634	178	619.031,02 631.280,077	4.116
178	619.031,02 631.280,077	179	619.024,316 631.278,492	6.889	179	619.024,316 631.278,492	180	619.015,627 631.275,955	9.051	180	619.015,627 631.275,955	181	619.002,407 631.273,296	13.485
181	619.002,407 631.273,296	182	618.990,29 631.270,158	12.517	182	618.990,29 631.270,158	183	618.975,409 631.272,019	14.997	183	618.975,409 631.272,019	1	618.968,844 631.270,383	6.766

\*\* Lungimile segmentelor sunt determinate în planul de proiecție Stereo 70 și sunt rotunjite la 1 milimetru.

\*\*\* Distanța dintre puncte este formată din segmente cumulate ce sunt mai mici decât valoarea 1 milimetru.

**DATE DESPRE IMOBILUL NR. 8194**

Oficiul de Cadastru și Publicitate Imobiliară NEAMT  
Biroul de Cadastru și Publicitate Imobiliară Targu-Neamt

**A. Partea I. Descrierea imobilului**

TEREN Extravilan

Adresa: Jud. Neamt

Nr. Crt	Nr cadastral Nr. topografic	Suprafața* (mp)	Observații / Referințe
A1		34.500	Sector cadastral:20 Teren neimprejmuit;

**B. Partea II. Proprietari și acte**

Inscrieri privitoare la dreptul de proprietate și alte drepturi reale		Referințe
/		
Act Notarial nr. APV NR.1685, din 11/12/1996 emis de BNP TEODORESCU HARALAMBIE;		
B1	Intabulare, drept de PROPRIETATE, dobandit prin Iesire Din Indiviziune, cota actuala 9600/34500 1) RÎPANU M VICTOR, LIPSĂ CNP, CU O COTĂ DE 1/2 DIN 9600mp 2) NICUȚĂ M ELENA, LIPSĂ CNP, CU O COTĂ DE 1/2 DIN 9600mp	A1
Act Administrativ nr. 43/1378, din 31/03/1997 emis de CJPSDPAT NEAMȚ;		
B1	Intabulare, drept de PROPRIETATE, dobandit prin Reconstituire, cota actuala 900/34500 1) MANOLACHE D CATINCA, LIPSĂ CNP 2) GRIGORE I AURICA, LIPSĂ CNP 3) MANOLACHE I VASILE, LIPSĂ CNP 4) MANOLACHE I DUMITRU, LIPSĂ CNP 5) MANOLACHE I ION, LIPSĂ CNP 6) SAVU I MARIA, LIPSĂ CNP 7) PRALEA I VIRGINIA, LIPSĂ CNP	A1
Act Administrativ nr. 12435, din 12/01/2011 emis de CJPSDPAT NEAMȚ;		
B2	Intabulare, drept de PROPRIETATE, dobandit prin Reconstituire, cota actuala 24000/34500 1) MUNTEANU N GRIGORE EMIL 2) ANTON M ANA CRISTINA 3) MUNTEANU I VERONICA	A1

**C. Partea III. SARCINI .**

Inscrieri privind dezmembramintele dreptului de proprietate, drepturi reale de garanție și sarcini	Referințe
NU SUNT	

## Anexa Nr. 1 La Partea I

## Teren

Nr cadastral	Suprafața (mp)*	Observații / Referințe
	34.500	

\* Suprafața este determinată în planul de proiecție Stereo 70.

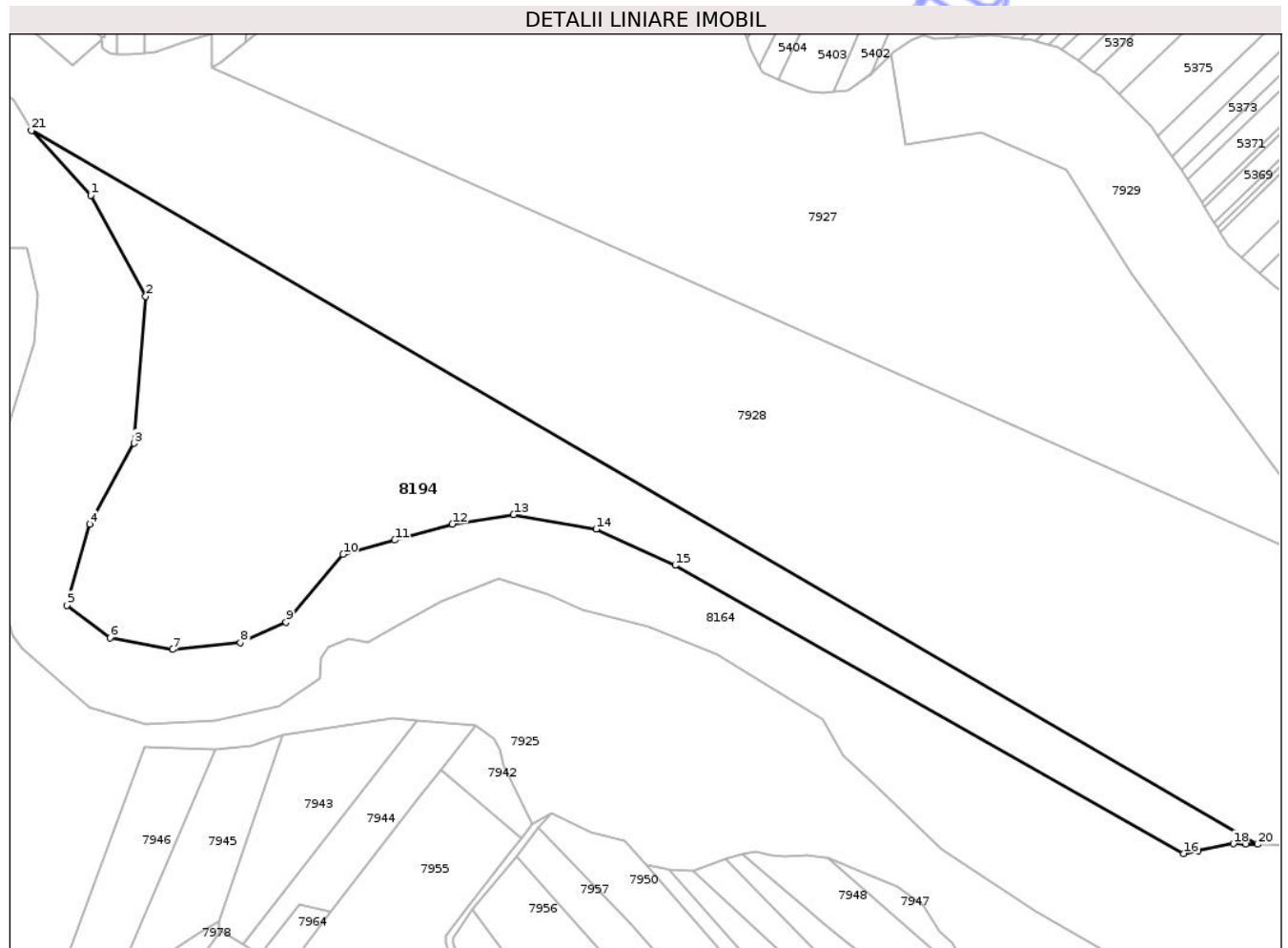

## Date referitoare la teren

Crt	Categorie folosință	Intravilan	Suprafața (mp)	Tarla	Parcelă	Nr. topo	Observații / Referințe
1	pasune	NU	9.600	41	343	-	NR. TOPO CORECT TARLA 15, PARCELA 71, 61, 60, 75, H.R69
2	pasune	NU	24.000	41	343	-	NR. TOPO CORECT TARLA 15, PARCELA 71, 61, 60, 75, H.R69
3	pasune	NU	900	31	343	-	NR. TOPO CORECT TARLA 15, PARCELA 71, 61, 60, 75, H.R69

## Lungime Segmente

1) Valorile lungimilor segmentelor sunt obținute din proiecție în plan.

Punct început	X / Y	Punct sfârșit	X / Y	Lungime segment (** (m)
1	618.041,764 631.601,427	2	618.067,21 631.554,654	53.247
3	618.061,827 631.486,682	4	618.041,22 631.449,199	42.775
5	618.030,654 631.411,674	6	618.050,666 631.396,496	25.117

Punct început	X / Y	Punct sfârșit	X / Y	Lungime segment (** (m)
2	618.067,21 631.554,654	3	618.061,827 631.486,682	68.184
4	618.041,22 631.449,199	5	618.030,654 631.411,674	38.984
6	618.050,666 631.396,496	7	618.079,791 631.391,139	29.613

Punct început	X / Y	Punct sfârșit	X / Y	Lungime segment (** (m)
7	618.079,791 631.391,139	8	618.111,203 631.394,256	31.566
9	618.132,307 631.403,825	10	618.158,733 631.435,212	41.029
11	618.182,735 631.441,808	12	618.209,431 631.449,221	27.706
13	618.237,88 631.453,577	14	618.276,185 631.446,911	38.881
15	618.312,898 631.430,146	16	618.548,684 631.296,588	270.985
17	618.555,346 631.297,912	18	618.571,741 631.301,173	16.717
19	618.577,449 631.301,021	20	618.582,978 631.300,873	5.531
21	618.014,233 631.631,51	1	618.041,764 631.601,427	40.78

Punct început	X / Y	Punct sfârșit	X / Y	Lungime segment (** (m)
8	618.111,203 631.394,256	9	618.132,307 631.403,825	23.172
10	618.158,733 631.435,212	11	618.182,735 631.441,808	24.892
12	618.209,431 631.449,221	13	618.237,88 631.453,577	28.781
14	618.276,185 631.446,911	15	618.312,898 631.430,146	40.36
16	618.548,684 631.296,588	17	618.555,346 631.297,912	6.792
18	618.571,741 631.301,173	19	618.577,449 631.301,021	5.71
20	618.582,978 631.300,873	21	618.014,233 631.631,51	657.869

\*\* Lungimile segmentelor sunt determinate în planul de proiecție Stereo 70 și sunt rotunjite la 1 milimetru.

\*\*\* Distanța dintre puncte este formată din segmente cumulate ce sunt mai mici decât valoarea 1 milimetru.

Neutilizabil în Civil

