

**DATE DESPRE IMOBILUL NR. 7312**

Oficiul de Cadastru și Publicitate Imobiliară NEAMT  
Biroul de Cadastru și Publicitate Imobiliară Targu-Neamt

**A. Partea I. Descrierea imobilului**

TEREN Necunoscut

Adresa: Loc. Urecheni, Jud. Neamt, si extravilan comuna Urecheni, tarla "Lanu Mare"

Nr. Crt	Nr cadastral Nr. topografic	Suprafața* (mp)	Observații / Referințe
A1	51152	4.320	Sector cadastral:95 Teren neimprejmuit; Imobil delimitat cu limita conventionala.

**B. Partea II. Proprietari și acte**

Inscrieri privitoare la dreptul de proprietate și alte drepturi reale		Referințe
<b>23851 / 20/10/2017</b>		
Act Notarial nr. Act partaj aut. nr. 2368, din 28/08/2013 emis de NP David Daniel (act notarial nr Act partaj aut. nr. 684 din 23.03.2001, emis de BNP David Daniela;act administrativ nr Certificat fiscal nr. 5463 din 21.09.2017, emis de Primaria Urecheni;act notarial nr Certificat moștenitor nr. 126 din 28.08.2013, emis de NP David Daniela;act administrativ nr Titlu proprietate nr. 70/446 din 09.11.2005, emis de CJSIPT Neamt;act administrativ nr Titlu proprietate nr. 70/1035 din 25.02.1994, emis de CJSIPT Neamt);		
B1	Intabulare, drept de PROPRIETATE, cu titlu de drept de PARTAJ, dobandit prin Conventie, cota actuala 1/1 1) PİRLEA ILIE	A1

**C. Partea III. SARCINI .**

Inscrieri privind dezmembramintele dreptului de proprietate, drepturi reale de garanție și sarcini	Referințe
NU SUNT	

## Anexa Nr. 1 La Partea I

## Teren

Nr cadastral	Suprafața (mp)*	Observații / Referințe
51152	4.320	Imobil delimitat cu limita conventionala.

\* Suprafața este determinată în planul de proiecție Stereo 70.

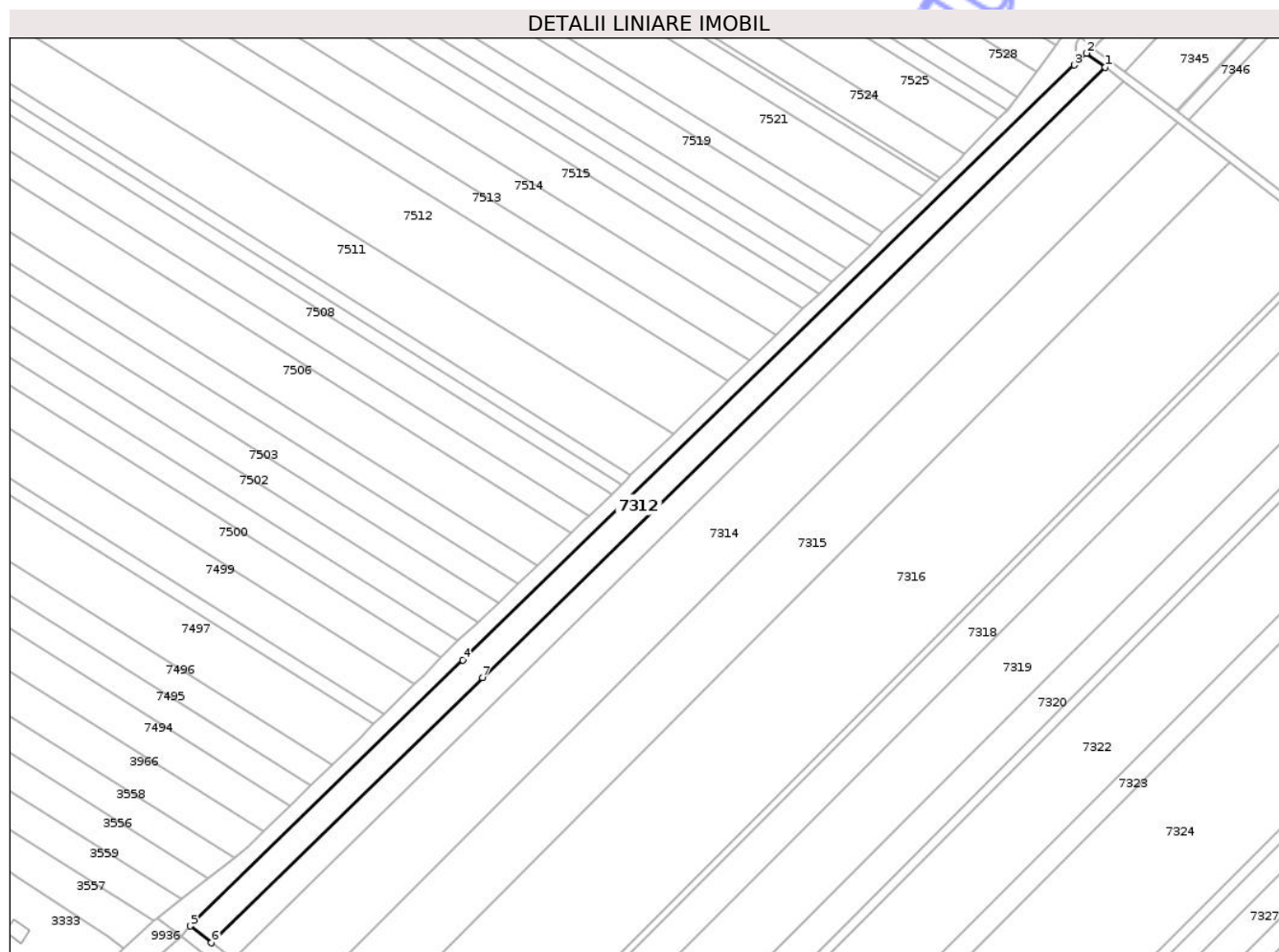

## Date referitoare la teren

Crt	Categorie folosință	Intravilan	Suprafața (mp)	Tarla	Parcelă	Nr. topo	Observații / Referințe
1	arabil	DA	1.380	25	293/1+2	-	
2	arabil	NU	2.940	25	293/1+2	-	

## Lungime Segmente

1) Valorile lungimilor segmentelor sunt obținute din proiecție în plan.

Punct început	X / Y	Punct sfârșit	X / Y	Lungime segment (** (m)
1	616.828,922 630.627,224	2	616.821,955 630.632,465	8.718
2	616.821,955 630.632,465	3	616.817,426 630.628,059	6.318
3	616.817,426 630.628,059	4	616.590,543 630.407,33	316.54
4	616.590,543 630.407,33	5	616.489,216 630.308,751	141.368

Punct început	X / Y	Punct sfârșit	X / Y	Lungime segment (** (m)
5	616.489,216 630.308,751	6	616.497,156 630.302,534	10.085
6	616.497,156 630.302,534	7	616.597,734 630.400,967	140.731
7	616.597,734 630.400,967	1	616.828,922 630.627,224	323.481

\*\* Lungimile segmentelor sunt determinate în planul de proiecție Stereo 70 și sunt rotunjite la 1 milimetru.

\*\*\* Distanța dintre puncte este formată din segmente cumulate ce sunt mai mici decât valoarea 1 milimetru.

Neutilizabil în Circuitul Civil



**DATE DESPRE IMOBILUL NR. 7313**

Oficiul de Cadastru și Publicitate Imobiliară NEAMT  
Biroul de Cadastru și Publicitate Imobiliară Targu-Neamt

**A. Partea I. Descrierea imobilului**

TEREN Necunoscut

Adresa: Loc. Urecheni, Jud. Neamt, si extravilan comuna Urecheni, tarla "Lanu Mare"

Nr. Crt	Nr cadastral Nr. topografic	Suprafața* (mp)	Observații / Referințe
A1	51155	4.320	Sector cadastral:95 Teren neimprejmuit;

**B. Partea II. Proprietari și acte**

Inscrieri privitoare la dreptul de proprietate și alte drepturi reale		Referințe
<b>11258 / 23/04/2019</b>		
Act Notarial nr. 2351 - contract de donatie, din 22/04/2019 emis de NP Teodorescu Mihaela;		
B3	Intabulare, drept de PROPRIETATE, cu titlu de drept de donatie, dobandit prin Conventie, cota actuala 1/2 1) CIMPOEȘU EDUARD-MATEI, bun propriu	A1
B4	Intabulare, drept de PROPRIETATE, cu titlu de drept de donatie, dobandit prin Conventie, cota actuala 1/2 1) CIMPOEȘU ȘTEFANIA-DANIELA, bun propriu	A1

**C. Partea III. SARCINI .**

Inscrieri privind dezmembramintele dreptului de proprietate, drepturi reale de garanție și sarcini	Referințe
NU SUNT	

## Anexa Nr. 1 La Partea I

## Teren

Nr cadastral	Suprafața (mp)*	Observații / Referințe
51155	4.320	

\* Suprafața este determinată în planul de proiecție Stereo 70.

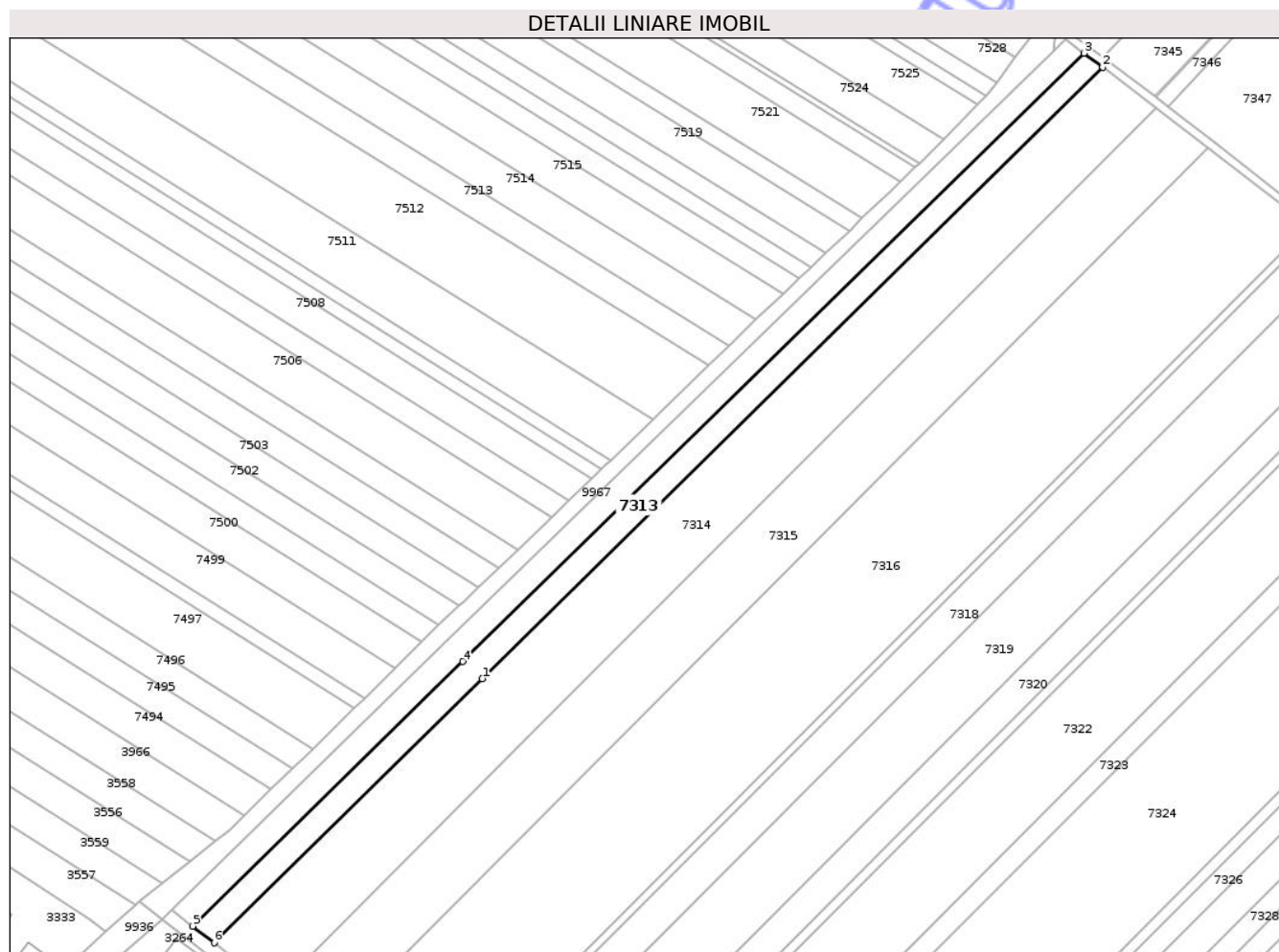

## Date referitoare la teren

Crt	Categorie folosință	Intra vilan	Suprafața (mp)	Tarla	Parcelă	Nr. topo	Observații / Referințe
1	arabil	DA	1.375	25	293/1,2	-	
2	arabil	NU	2.945	25	293/1,2	-	

## Lungime Segmente

1) Valorile lungimilor segmentelor sunt obținute din proiecție în plan.

Punct început	X / Y	Punct sfârșit	X / Y	Lungime segment (** (m)
1	616.604,928 630.394,604	2	616.835,883 630.621,988	324.105
2	616.835,883 630.621,988	3	616.828,922 630.627,224	8.711
3	616.828,922 630.627,224	4	616.597,734 630.400,967	323.481
4	616.597,734 630.400,967	5	616.497,156 630.302,534	140.731

Punct început	X / Y	Punct sfârșit	X / Y	Lungime segment (** (m)
5	616.497,156 630.302,534	6	616.505,097 630.296,316	10.085
6	616.505,097 630.296,316	1	616.604,928 630.394,604	140.095

\*\* Lungimile segmentelor sunt determinate în planul de proiecție Stereo 70 și sunt rotunjite la 1 milimetru.

\*\*\* Distanța dintre puncte este formată din segmente cumulate ce sunt mai mici decât valoarea 1 milimetru.

Neutilizabil în Circuitul Civil



**DATE DESPRE IMOBILUL NR. 7315**

Oficiul de Cadastru și Publicitate Imobiliară NEAMT  
Biroul de Cadastru și Publicitate Imobiliară Targu-Neamt

**A. Partea I. Descrierea imobilului**

TEREN Extravilan

Adresa: Jud. Neamt

Nr. Crt	Nr cadastral Nr. topografic	Suprafața* (mp)	Observații / Referințe
A1	51205	11.325	Sector cadastral:95 Teren neimprejmuit; Teren extravilan delimitat de limita conventionala.

**B. Partea II. Proprietari și acte**

Inscrieri privitoare la dreptul de proprietate și alte drepturi reale		Referințe
<b>8108 / 13/03/2018</b>		
Act Notarial nr. Contract de donație aut. nr. 583, din 12/03/2018 emis de NP David Daniela;		
B4	Intabulare, drept de PROPRIETATE, cu titlu de drept de DONAȚIE, dobândit prin Conventie, cota actuala 1/1 1) TĂNĂSELEA MIHAI - MARCEL 2) TĂNĂSELEA IULIANA, * Bun Comun	A1

**C. Partea III. SARCINI .**

Inscrieri privind dezmembramintele dreptului de proprietate, drepturi reale de garanție și sarcini	Referințe
NU SUNT	



\*\* Lungimile segmentelor sunt determinate în planul de proiecție Stereo 70 și sunt rotunjite la 1 milimetru.

\*\*\* Distanța dintre puncte este formată din segmente cumulate ce sunt mai mici decât valoarea 1 milimetru.

Neutilizabil în Circuitul  
Civil



**DATE DESPRE IMOBILUL NR. 7314**

Oficiul de Cadastru și Publicitate Imobiliară NEAMT  
Biroul de Cadastru și Publicitate Imobiliară Targu-Neamt

**A. Partea I. Descrierea imobilului**

TEREN Necunoscut

Adresa: Loc. Urecheni, Jud. Neamt, si extravilan comuna Urecheni, tarla "Lanu Mare"

Nr. Crt	Nr cadastral Nr. topografic	Suprafața* (mp)	Observații / Referințe
A1	51154	12.410	Sector cadastral:95 Teren neimprejmuit;

**B. Partea II. Proprietari și acte**

Inscrieri privitoare la dreptul de proprietate și alte drepturi reale	Referințe
<b>23852 / 20/10/2017</b>	
Act Notarial nr. 2368 - act de partaj voluntar succesoral, din 28/08/2013 emis de BNP Asociati David D si David Radu-Constantin (act notarial nr 126 - certificat de mostenitor din 28.08.2013, emis de BNP Asociati David Daniela si David Radu-Constantin;act administrativ nr 5462 - certificat de atestare fiscala din 21.09.2017, emis de Primaria Urecheni;act notarial nr 684 - act de partaj voluntar din 23.03.2001, emis de BNP David Daniela;act administrativ nr 70/446 - titlu de proprietate din 09.11.2005, emis de CJSPT Neamt; act administrativ nr 70/1035 din 25.02.1994, emis de CJSPT Neamt);	
B1	A1
Intabulare, drept de PROPRIETATE, cu titlu de partaj, dobandit prin Conventie, cota actuala 1/1 1) PÂRLEA TEODORA	

**C. Partea III. SARCINI .**

Inscrieri privind dezmembramintele dreptului de proprietate, drepturi reale de garanție și sarcini	Referințe
NU SUNT	

**Teren**

Nr cadastral	Suprafața (mp)*	Observații / Referințe
51154	12.410	

\* Suprafața este determinată în planul de proiecție Stereo 70.

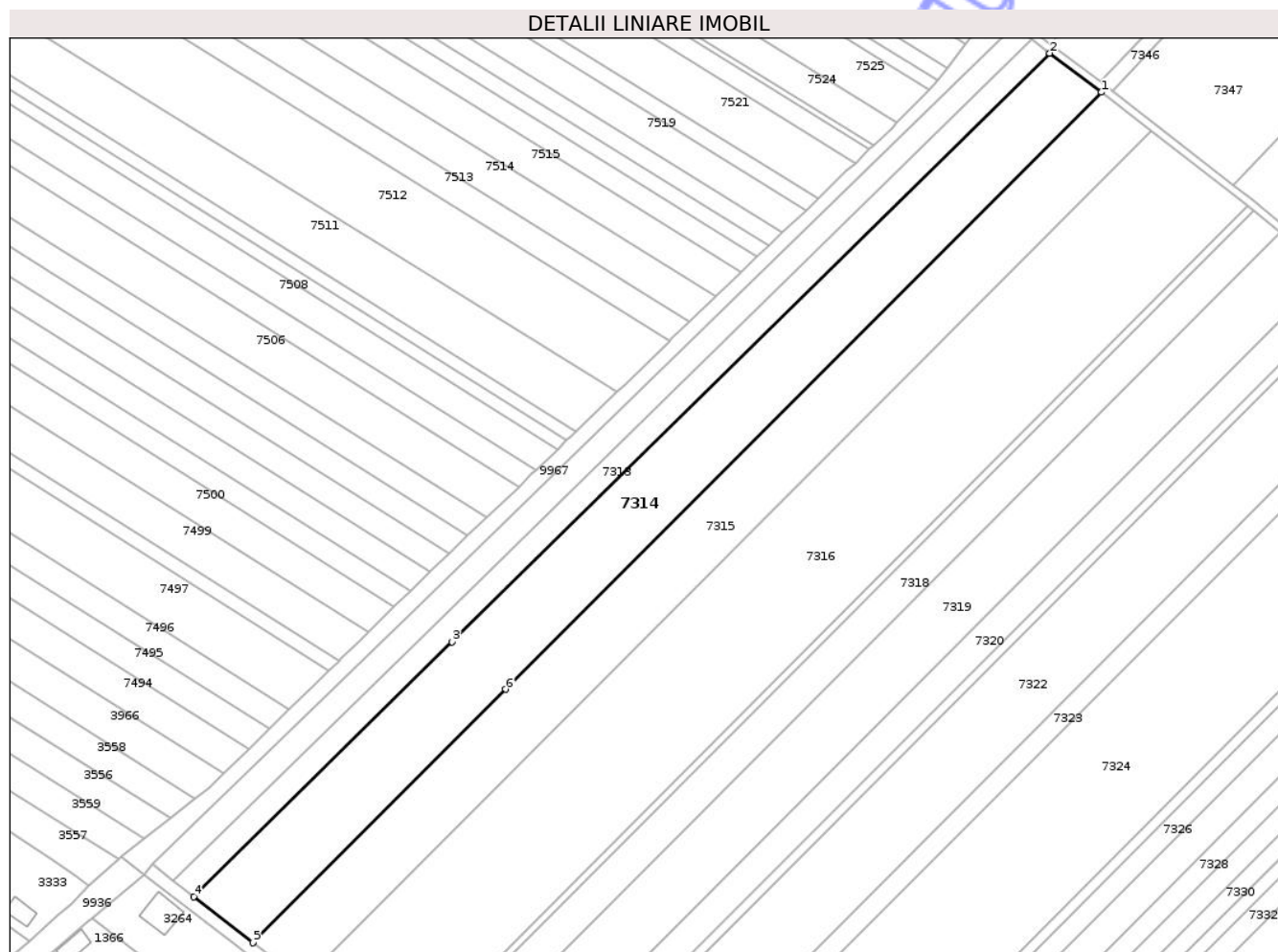

**Date referitoare la teren**

Crt	Categorie folosință	Intra vilan	Suprafața (mp)	Tarla	Parcelă	Nr. topo	Observații / Referințe
1	arabil	DA	3.916	25	293/1,2	-	
2	arabil	NU	8.494	25	293/1,2	-	

**Lungime Segmente**

1) Valorile lungimilor segmentelor sunt obținute din proiecție în plan.

Punct început	X / Y	Punct sfârșit	X / Y	Lungime segment (** (m))
1	616.855,854 630.606,965	2	616.835,883 630.621,988	24.99
2	616.835,883 630.621,988	3	616.604,928 630.394,604	324.105
3	616.604,928 630.394,604	4	616.505,097 630.296,316	140.095
4	616.505,097 630.296,316	5	616.527,901 630.278,462	28.962

Punct început	X / Y	Punct sfârșit	X / Y	Lungime segment (** (m)
5	616.527,901 630.278,462	6	616.625,595 630.376,32	138.276
6	616.625,595 630.376,32	1	616.855,854 630.606,965	325.909

\*\* Lungimile segmentelor sunt determinate în planul de proiecție Stereo 70 și sunt rotunjite la 1 milimetru.

\*\*\* Distanța dintre puncte este formată din segmente cumulate ce sunt mai mici decât valoarea 1 milimetru.

Neutilizabil în Circuitul Civil

