

**DATE DESPRE IMOBILUL NR. 3599**

Oficiul de Cadastru și Publicitate Imobiliară NEAMT
Biroul de Cadastru și Publicitate Imobiliară Targu-Neamt

A. Partea I. Descrierea imobilului

TEREN Intravilan

Adresa: Loc. Ingaresti, Str Julfeni, Nr. 17, Jud. Neamt

Nr. Crt	Nr cadastral Nr. topografic	Suprafața* (mp)	Observații / Referințe
A1		Din acte: 4.140 Masurata: 4.840	Sector cadastral:40 Teren imprejmuit;

Construcții

Crt	Nr cadastral Nr. topografic	Adresa	Observații / Referințe
A1.1		Loc. Ingaresti, Str Julfeni, Nr. 17, Jud. Neamt	Nr. niveluri:1; S. construita la sol:79 mp; S. construita desfasurata:79 mp; CASĂ DE LOCUIT
A1.2		Loc. Ingaresti, Str Julfeni, Nr. 17, Jud. Neamt	Nr. niveluri:1; S. construita la sol:48 mp; S. construita desfasurata:48 mp; CONSTRUCȚIE ANEXĂ
A1.3		Loc. Ingaresti, Str Julfeni, Nr. 17, Jud. Neamt	Nr. niveluri:1; S. construita la sol:15 mp; S. construita desfasurata:15 mp; CONSTRUCȚIE ANEXĂ

B. Partea II. Proprietari și acte

Inscrieri privitoare la dreptul de proprietate și alte drepturi reale		Referințe
/		
Act Notarial nr. APV NR.235, din 29/01/2009 emis de BNP HARALAMBIE TEODORESCU;		
B1	Intabulare, drept de PROPRIETATE, dobandit prin lesire Din Indiviziune, cota actuala 1/1 1) MANOLACHE V DANIEL	A1
B2	Intabulare, drept de PROPRIETATE, dobandit prin lesire Din Indiviziune, cota actuala 1/2 1) MANOLACHE V DANIEL	A1.1, A1.2, A1.3
B3	Intabulare, drept de PROPRIETATE, dobandit prin lesire Din Indiviziune, cota actuala 1/2 1) MANOLACHE LUCREȚIA, LIPSĂ CNP	A1.1, A1.2, A1.3

C. Partea III. SARCINI .

Inscrieri privind dezmembramintele dreptului de proprietate, drepturi reale de garanție și sarcini	Referințe
NU SUNT	

Anexa Nr. 1 La Partea I

Teren

Nr cadastral	Suprafața (mp)*	Observații / Referințe
	Din acte: 4.140 Masurata: 4.840	

* Suprafața este determinată în planul de proiecție Stereo 70.

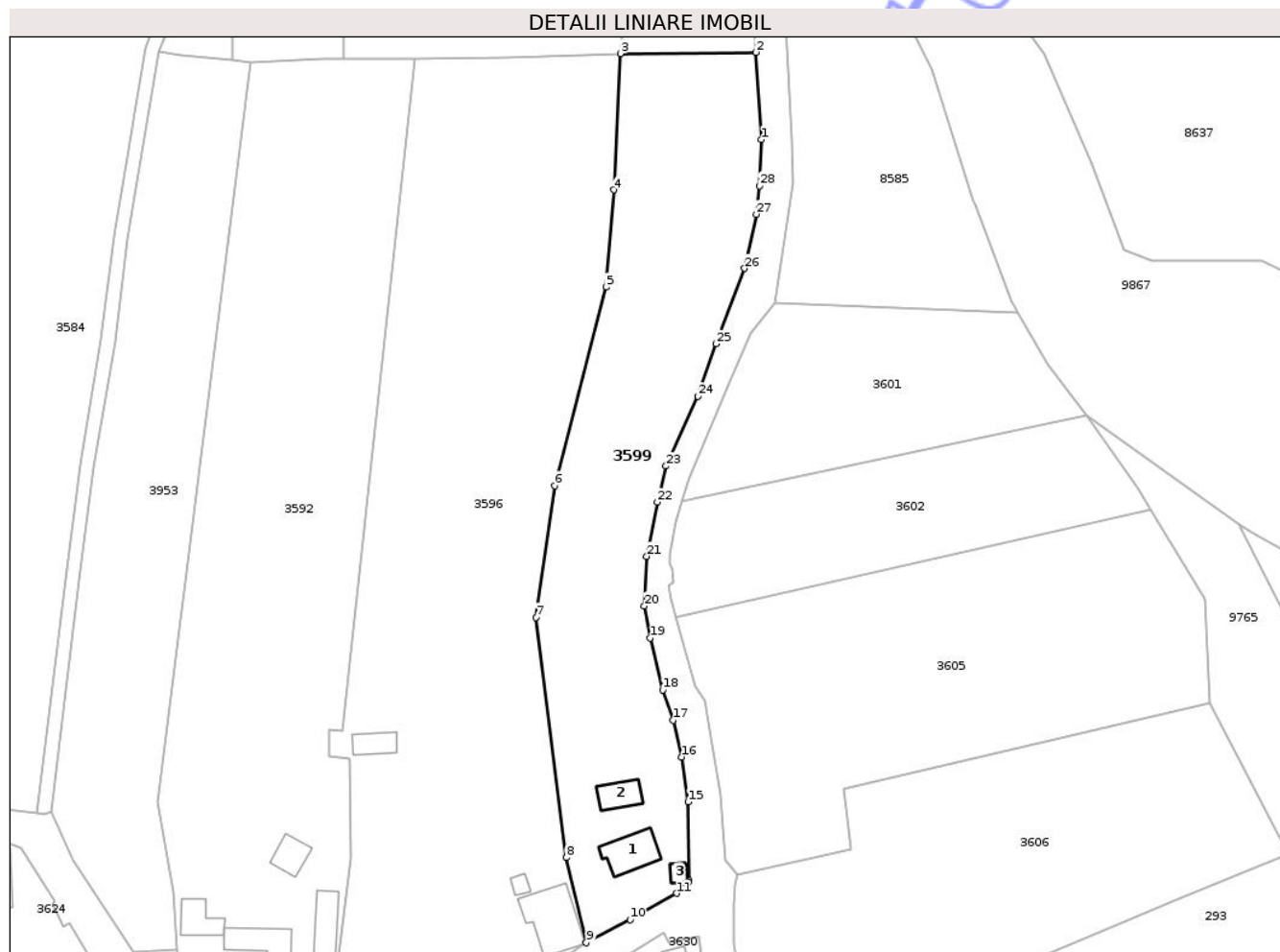

Date referitoare la teren

Crt	Categorie folosință	Intra vilan	Suprafața (mp)	Tarla	Parcelă	Nr. topo	Observații / Referințe
1	curți constructii	DA	724	21	587/1	-	
2	arabil	DA	2.600	21	587/2	-	
3	neproductiv	DA	508	21	587/3	-	
4	pasune	DA	1.008	21	587/4	-	

Date referitoare la construcții

Crt	Număr	Destinație construcție	Supraf. (mp)	Situație juridică	Observații / Referințe
A1.1		construcții de locuințe	79	Cu acte	Nr. niveluri:1; S. construita la sol:79 mp; S. construita desfasurata:79 mp; CASĂ DE LOCUIT
A1.2		construcții anexa	Din acte: 69 Masurata: 48	Cu acte	Nr. niveluri:1; S. construita la sol:48 mp; S. construita desfasurata:48 mp; CONSTRUCȚIE ANEXĂ
A1.3		construcții de locuințe	15	Cu acte	Nr. niveluri:1; S. construita la sol:15 mp; S. construita desfasurata:15 mp; CONSTRUCȚIE ANEXĂ

Lungime Segmente

1) Valorile lungimilor segmentelor sunt obținute din proiecție în plan.

Punct început	X / Y	Punct sfârșit	X / Y	Lungime segment (** (m)
1	614.297,405 631.763,322	2	614.296,241 631.781,875	18.589
3	614.267,347 631.781,616	4	614.265,93 631.752,595	29.055
5	614.264,288 631.731,866	6	614.253,365 631.689,587	43.667
7	614.249,365 631.661,506	8	614.255,822 631.610,34	51.572
9	614.260,112 631.592,186	10	614.269,4 631.597,136	10.525
11	614.279,326 631.602,719	12	614.281,023 631.603,78	2.002
13	614.281,786 631.605,139	14	614.281,963 631.605,456	0.363
15	614.281,801 631.622,205	16	614.280,423 631.631,767	9.661
17	614.278,561 631.639,586	18	614.276,365 631.646,042	6.819
19	614.273,656 631.657,079	20	614.272,442 631.663,912	6.94
21	614.272,941 631.674,538	22	614.275,199 631.686,037	11.719
23	614.277,089 631.693,747	24	614.283,92 631.708,575	16.326
25	614.287,796 631.719,784	26	614.293,826 631.735,847	17.158
27	614.296,325 631.747,365	28	614.296,967 631.753,449	6.118

Punct început	X / Y	Punct sfârșit	X / Y	Lungime segment (** (m)
2	614.296,241 631.781,875	3	614.267,347 631.781,616	28.896
4	614.265,93 631.752,595	5	614.264,288 631.731,866	20.794
6	614.253,365 631.689,587	7	614.249,365 631.661,506	28.365
8	614.255,822 631.610,34	9	614.260,112 631.592,186	18.654
10	614.269,4 631.597,136	11	614.279,326 631.602,719	11.389
12	614.281,023 631.603,78	13	614.281,786 631.605,139	1.558
14	614.281,963 631.605,456	15	614.281,801 631.622,205	16.75
16	614.280,423 631.631,767	17	614.278,561 631.639,586	8.037
18	614.276,365 631.646,042	19	614.273,656 631.657,079	11.365
20	614.272,442 631.663,912	21	614.272,941 631.674,538	10.638
22	614.275,199 631.686,037	23	614.277,089 631.693,747	7.938
24	614.283,92 631.708,575	25	614.287,796 631.719,784	11.86
26	614.293,826 631.735,847	27	614.296,325 631.747,365	11.786
28	614.296,967 631.753,449	1	614.297,405 631.763,322	9.883

** Lungimile segmentelor sunt determinate în planul de proiecție Stereo 70 și sunt rotunjite la 1 milimetru.

*** Distanța dintre puncte este formată din segmente cumulate ce sunt mai mici decât valoarea 1 milimetru.



DATE DESPRE IMOBILUL NR. 2130

Oficiul de Cadastru și Publicitate Imobiliară NEAMT
Biroul de Cadastru și Publicitate Imobiliară Targu-Neamt

A. Partea I. Descrierea imobilului

TEREN Intravilan

Adresa: Loc. Ingaresti, Str Julfeni, Nr. 11, Jud. Neamt

Nr. Crt	Nr cadastral Nr. topografic	Suprafața* (mp)	Observații / Referințe
A1		11.649	Sector cadastral:40 Teren neimpregmuit;

Construcții

Crt	Nr cadastral Nr. topografic	Adresa	Observații / Referințe
A1.1		Loc. Ingaresti, Str Julfeni, Nr. 11, Jud. Neamt	Nr. niveluri:1; S. construita la sol:66 mp; S. construita desfasurata:66 mp; CASĂ DE LOCUIT

B. Partea II. Proprietari și acte

Inscrieri privitoare la dreptul de proprietate și alte drepturi reale		Referințe
/		
Act Administrativ nr. 70/1221, din 30/03/1995 emis de CJPSDPAT NEAMȚ;		
B1	Intabulare, drept de PROPRIETATE, dobandit prin Reconstituire, cota actuala 1/1 1) GROSU N CATINCA, LIPSĂ CNP 2) GROSU N GHEORGHE, LIPSĂ CNP 3) GROSU N TATIANA, LIPSĂ CNP 4) CUCOȘ N VERONA, LIPSĂ CNP 5) PETRESCU N ANA, LIPSĂ CNP 6) CÎRLIGEANU N MARIA, LIPSĂ CNP 7) GROSU N NECULAI, LIPSĂ CNP	A1
Act Administrativ nr. 9555, din 26/11/2025 emis de PRIMĂRIA COMUNEI URECHENI;		
B2	Intabulare, drept de PROPRIETATE, dobandit prin Lege, cota actuala 1/1 1) GROSU N CATINCA, LIPSĂ CNP 2) GROSU N GHEORGHE, LIPSĂ CNP 3) GROSU N TATIANA, LIPSĂ CNP 4) CUCOȘ N VERONA, LIPSĂ CNP 5) PETRESCU N ANA, LIPSĂ CNP 6) CÎRLIGEANU N MARIA, LIPSĂ CNP 7) GROSU N NECULAI, LIPSĂ CNP	A1.1

C. Partea III. SARCINI .

Inscrieri privind dezmembramintele dreptului de proprietate, drepturi reale de garanție și sarcini	Referințe
NU SUNT	

Anexa Nr. 1 La Partea I

Teren

Nr cadastral	Suprafața (mp)*	Observații / Referințe
	11.649	

* Suprafața este determinată în planul de proiecție Stereo 70.

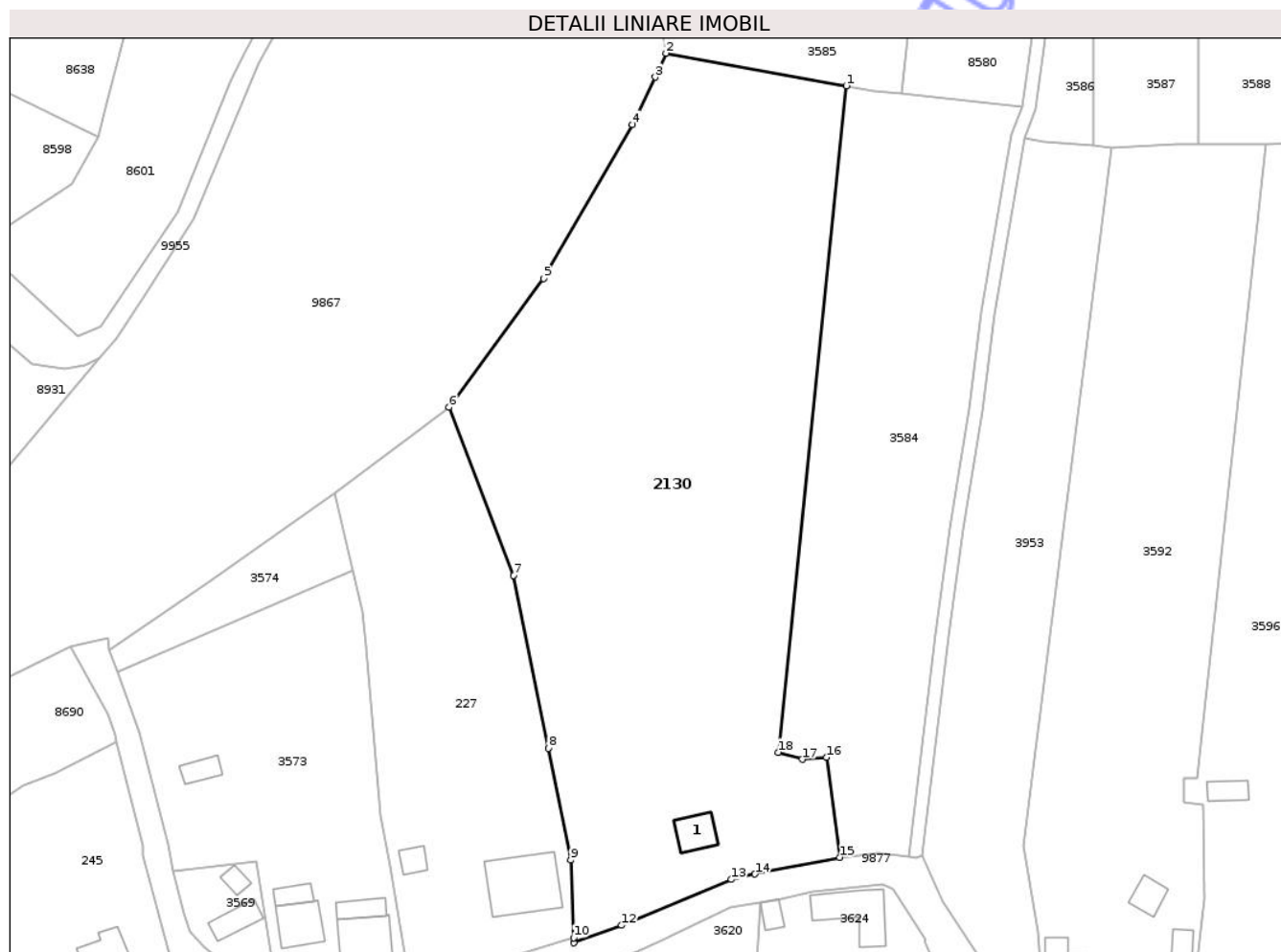

Date referitoare la teren

Crt	Categorie folosință	Intra vilan	Suprafața (mp)	Tarla	Parcelă	Nr. topo	Observații / Referințe
1	curți constructii	DA	505	20	577/1	-	
2	arabil	DA	588	20	577/2	-	
3	vie	DA	380	20	577/3	-	
4	arabil	DA	5.328	20	577/4	-	
5	pasune	DA	2.711	20	577/5	-	
6	neproductiv	DA	2.137	20	577/6	-	

Date referitoare la construcții

Crt	Număr	Destinație construcție	Supraf. (mp)	Situație juridică	Observații / Referințe
A1.1		construcții de locuințe	66	Cu acte	Nr. niveluri:1; S. construita la sol:66 mp; S. construita desfasurata:66 mp; CASĂ DE LOCUIT

Lungime Segmente

1) Valorile lungimilor segmentelor sunt obținute din proiecție în plan.

Punct început	X / Y	Punct sfârșit	X / Y	Lungime segment (** (m)
1	614.128,862 631.793,708	2	614.088,158 631.801,068	41.364
2	614.088,158 631.801,068	3	614.085,755 631.795,669	5.909
3	614.085,755 631.795,669	4	614.080,596 631.784,953	11.893
4	614.080,596 631.784,953	5	614.060,497 631.750,207	40.14
5	614.060,497 631.750,207	6	614.039,24 631.721,203	35.96
6	614.039,24 631.721,203	7	614.053,806 631.683,239	40.662
7	614.053,806 631.683,239	8	614.061,589 631.644,215	39.793
8	614.061,589 631.644,215	9	614.066,619 631.618,998	25.714
9	614.066,619 631.618,998	10	614.067,313 631.601,483	17.528
10	614.067,313 631.601,483	11	614.067,332 631.600,319	1.164
11	614.067,332 631.600,319	12	614.078,186 631.604,237	11.54
12	614.078,186 631.604,237	13	614.102,937 631.614,6	26.833
13	614.102,937 631.614,6	14	614.108,286 631.615,832	5.488
14	614.108,286 631.615,832	15	614.127,365 631.619,59	19.446
15	614.127,365 631.619,59	16	614.124,494 631.642,168	22.761
16	614.124,494 631.642,168	17	614.118,967 631.641,719	5.544
17	614.118,967 631.641,719	18	614.113,491 631.643,301	5.701
18	614.113,491 631.643,301	1	614.128,862 631.793,708	151.19

** Lungimile segmentelor sunt determinate în planul de proiecție Stereo 70 și sunt rotunjite la 1 milimetru.

*** Distanța dintre puncte este formată din segmente cumulate ce sunt mai mici decât valoarea 1 milimetru.



DATE DESPRE IMOBILUL NR. 227

Oficiul de Cadastru și Publicitate Imobiliară NEAMT
Biroul de Cadastru și Publicitate Imobiliară Targu-Neamt

A. Partea I. Descrierea imobilului

TEREN Intravilan

Nr. CF vechi:353
Nr. cadastral vechi:420

Adresa: Loc. Ingaresti, Str Julfeni, Nr. 9, Jud. Neamt

Nr. Crt	Nr cadastral Nr. topografic	Suprafața* (mp)	Observații / Referințe
A1	50549	Din acte: 4.265 Masurata: 4.350	Sector cadastral:40 Teren neimprejmut;

Construcții

Crt	Nr cadastral Nr. topografic	Adresa	Observații / Referințe
A1.1	50549-C1	Loc. Ingaresti, Str Julfeni, Nr. 9, Jud. Neamt	Nr. niveluri:1; S. construita la sol:203 mp; S. construita desfasurata:203 mp; CASĂ DE LOCUIT
A1.2	50549-C2	Loc. Ingaresti, Str Julfeni, Nr. 9, Jud. Neamt	Nr. niveluri:1; S. construita la sol:31 mp; S. construita desfasurata:31 mp; CONSTRUCȚIE ANEXĂ

B. Partea II. Proprietari și acte

Inscrieri privitoare la dreptul de proprietate și alte drepturi reale	Referințe
2955 / 24/04/2007	
Hotarare Judecatoreasca nr. 2022, din 20/10/2006 emis de Judecatoria Tg Neamt;	
B1	Intabulare, drept de PROPRIETATE, dobandit prin Hotarare Judecatoreasca, cota actuala 1/1 1) STROI MARINELA OBSERVATII: (provenita din conversia CF 353)
/	
Act Administrativ nr. 9555, din 26/11/2025 emis de PRIMĂRIA COMUNEI URECHENI;	
B2	Intabulare, drept de PROPRIETATE, dobandit prin Lege, cota actuala 1/1 1) STROI MARINELA

C. Partea III. SARCINI .

Inscrieri privind dezmembramintele dreptului de proprietate, drepturi reale de garanție și sarcini	Referințe
NU SUNT	

Anexa Nr. 1 La Partea I

Teren

Nr cadastral	Suprafața (mp)*	Observații / Referințe
50549	Din acte: 4.265 Masurata: 4.350	

* Suprafața este determinată în planul de proiecție Stereo 70.

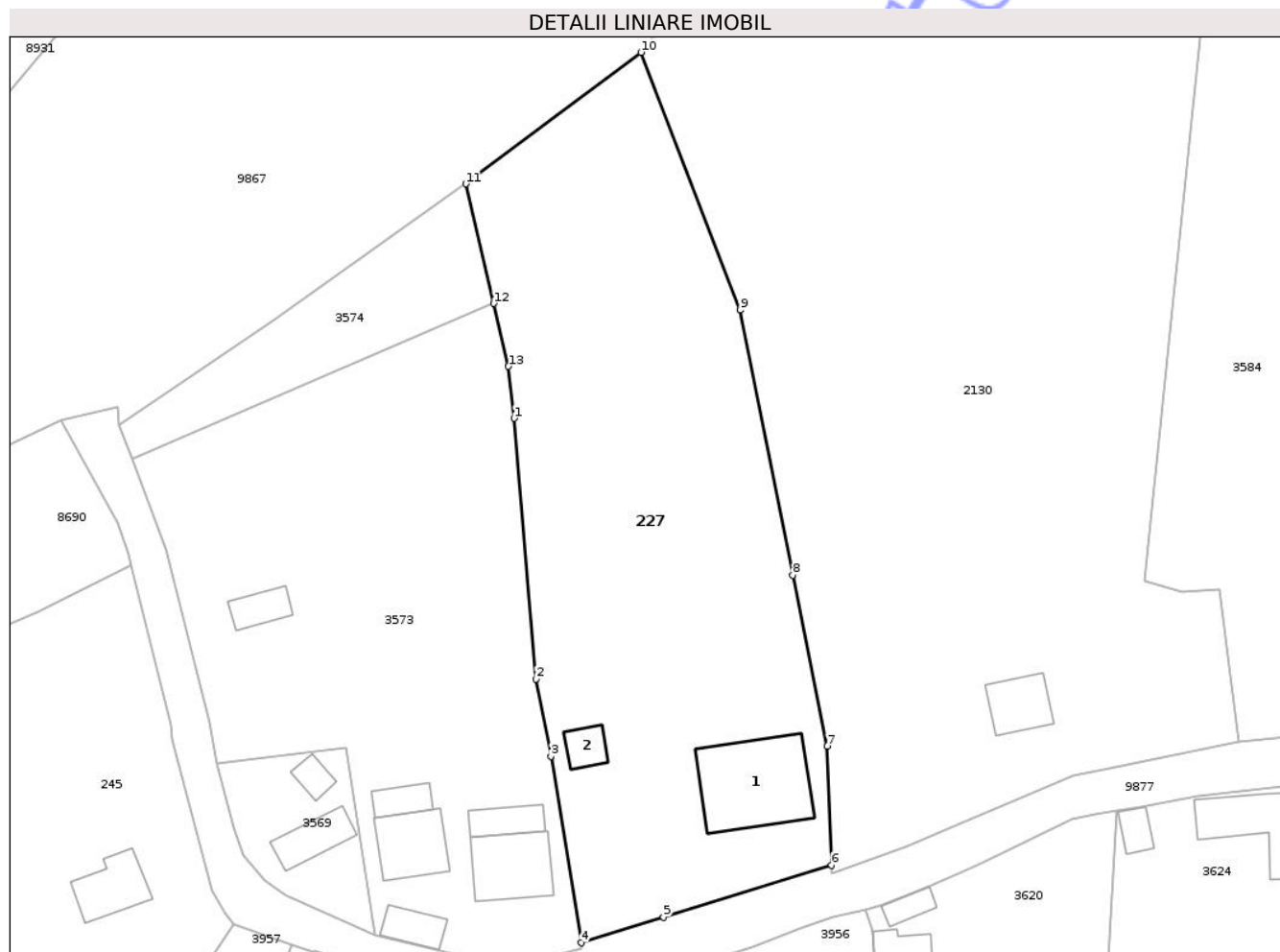

Date referitoare la teren

Crt	Categorie folosință	Intra vilan	Suprafața (mp)	Tarla	Parcelă	Nr. topo	Observații / Referințe
1	arabil	DA	234	20	576/1	-	
2	arabil	DA	3.044	20	576/1	-	
3	faneata	DA	1.072	20	576/1	-	

Date referitoare la construcții

Crt	Număr	Destinație construcție	Supraf. (mp)	Situație juridică	Observații / Referințe
A1.1	50549-C1	construcții de locuințe	203	Cu acte	Nr. niveluri:1; S. construita la sol:203 mp; S. construita desfasurata:203 mp; CASĂ DE LOCUIT
A1.2	50549-C2	construcții anexa	31	Cu acte	Nr. niveluri:1; S. construita la sol:31 mp; S. construita desfasurata:31 mp; CONSTRUCȚIE ANEXĂ

Lungime Segmente

1) Valorile lungimilor segmentelor sunt obținute din proiecție în plan.

Punct început	X / Y	Punct sfârșit	X / Y	Lungime segment (** (m)
---------------	-------	---------------	-------	-------------------------

Punct început	X / Y	Punct sfârșit	X / Y	Lungime segment (** (m)
1	614.020,522 631.667,312	2	614.023,729 631.628,897	38.548
2	614.023,729 631.628,897	3	614.025,949 631.617,532	11.579
3	614.025,949 631.617,532	4	614.030,401 631.590,056	27.835
4	614.030,401 631.590,056	5	614.042,55 631.593,824	12.72
5	614.042,55 631.593,824	6	614.067,313 631.601,483	25.921
6	614.067,313 631.601,483	7	614.066,619 631.618,998	17.528
7	614.066,619 631.618,998	8	614.061,589 631.644,215	25.714
8	614.061,589 631.644,215	9	614.053,806 631.683,239	39.793
9	614.053,806 631.683,239	10	614.039,24 631.721,203	40.662
10	614.039,24 631.721,203	11	614.013,412 631.701,846	32.277
11	614.013,412 631.701,846	12	614.017,542 631.684,226	18.097
12	614.017,542 631.684,226	13	614.019,712 631.674,965	9.512
13	614.019,712 631.674,965	1	614.020,522 631.667,312	7.696

** Lungimile segmentelor sunt determinate în planul de proiecție Stereo 70 și sunt rotunjite la 1 milimetru.

*** Distanța dintre puncte este formată din segmente cumulate ce sunt mai mici decât valoarea 1 milimetru.

**DATE DESPRE IMOBILUL NR. 3569**

Oficiul de Cadastru și Publicitate Imobiliară NEAMT
Biroul de Cadastru și Publicitate Imobiliară Targu-Neamt

A. Partea I. Descrierea imobilului

TEREN Intravilan

Adresa: Loc. Ingaresti, Str Julfeni, Jud. Neamt

Nr. Crt	Nr cadastral Nr. topografic	Suprafața* (mp)	Observații / Referințe
A1		Din acte: 4.193 Masurata: 400	Sector cadastral:40 Teren neimprejmuit;

Construcții

Crt	Nr cadastral Nr. topografic	Adresa	Observații / Referințe
A1.1		Loc. Ingaresti, Str Julfeni, Jud. Neamt	Nr. niveluri:1; S. construita la sol:57 mp; S. construita desfasurata:57 mp; CASĂ DE LOCUIT
A1.2		Loc. Ingaresti, Str Julfeni, Jud. Neamt	Nr. niveluri:1; S. construita la sol:23 mp; S. construita desfasurata:23 mp; CONSTRUCȚIE ANEXĂ

B. Partea II. Proprietari și acte

Inscrieri privitoare la dreptul de proprietate și alte drepturi reale		Referințe
/		
Act Administrativ nr. 70/178, din 05/12/2002 emis de CJPSDPAT NEAMȚ;		
B1	Intabulare, drept de PROPRIETATE, dobandit prin Reconstituire, cota actuala 1/1 1) BOBOC I ANICA, LIPSĂ CNP	A1
Act Administrativ nr. 8898, din 04/11/2025 emis de PRIMĂRIA COMUNEI URECHENI;		
B1	Inscrierea posesiei, drept de PROPRIETATE, dobandit prin Lege, cota actuala 1/1 1) APREOTESEI GHEORGHE	A1
Act Administrativ nr. 9555, din 26/11/2025 emis de PRIMĂRIA COMUNEI URECHENI (ADEV NR.9554/26.11.2025, ELIBERATĂ DE PRIMĂRIA COMUNEI URECHENI.);		
B3	Intabulare, drept de PROPRIETATE, dobandit prin Lege, cota actuala 1/1 1) APREOTESEI GHEORGHE	A1.1, A1.2

C. Partea III. SARCINI .

Inscrieri privind dezmembramintele dreptului de proprietate, drepturi reale de garanție și sarcini	Referințe
NU SUNT	

Anexa Nr. 1 La Partea I

Teren

Nr cadastral	Suprafața (mp)*	Observații / Referințe
	Din acte: 4.193 Masurata: 400	

* Suprafața este determinată în planul de proiecție Stereo 70.

DETALII LINIARE IMOBIL

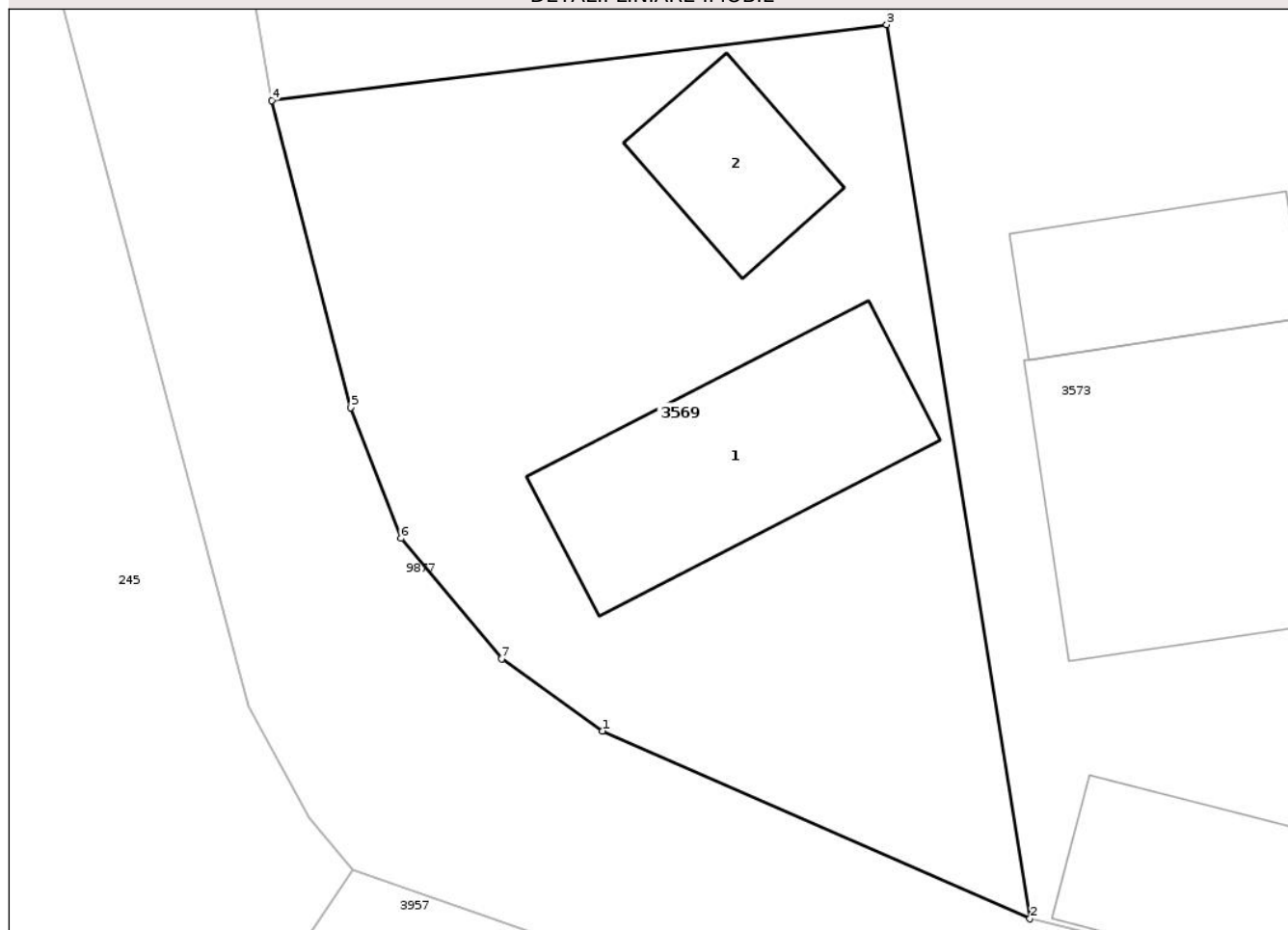

Date referitoare la teren

Crt	Categorie folosință	Intra vilan	Suprafața (mp)	Tarla	Parcelă	Nr. topo	Observații / Referințe
1	curți constructii	DA	400	20	575/1	-	

Date referitoare la construcții

Crt	Număr	Destinație construcție	Supraf. (mp)	Situație juridică	Observații / Referințe
A1.1		construcții de locuințe	57	Cu acte	Nr. niveluri:1; S. construita la sol:57 mp; S. construita desfasurata:57 mp; CASĂ DE LOCUIT
A1.2		construcții anexa	23	Cu acte	Nr. niveluri:1; S. construita la sol:23 mp; S. construita desfasurata:23 mp; CONSTRUCȚIE ANEXĂ

Lungime Segmente

1) Valorile lungimilor segmentelor sunt obținute din proiecție în plan.

Punct început	X / Y	Punct sfârșit	X / Y	Lungime segment (** (m)
1	613.986,951 631.597,005	2	614.000,138 631.591,208	14.404
2	614.000,138 631.591,208	3	613.995,721 631.618,794	27.937

Punct început	X / Y	Punct sfârșit	X / Y	Lungime segment (** (m)
3	613.995,721 631.618,794	4	613.976,757 631.616,454	19.108
4	613.976,757 631.616,454	5	613.979,201 631.606,976	9.789
5	613.979,201 631.606,976	6	613.980,742 631.602,944	4.316
6	613.980,742 631.602,944	7	613.983,844 631.599,23	4.838
7	613.983,844 631.599,23	1	613.986,951 631.597,005	3.822

** Lungimile segmentelor sunt determinate în planul de proiecție Stereo 70 și sunt rotunjite la 1 milimetru.

*** Distanța dintre puncte este formată din segmente cumulate ce sunt mai mici decât valoarea 1 milimetru.

Neutilizabil în Circuitul Civil



DATE DESPRE IMOBILUL NR. 3573

Oficiul de Cadastru și Publicitate Imobiliară NEAMT
Biroul de Cadastru și Publicitate Imobiliară Targu-Neamt

A. Partea I. Descrierea imobilului

TEREN Intravilan

Adresa: Loc. Ingaresti, Str Julfeni, Nr. 5-7, Jud. Neamt

Nr. Crt	Nr cadastral Nr. topografic	Suprafața* (mp)	Observații / Referințe
A1		3.793	Sector cadastral:40 Teren neimprijmit;

Construcții

Crt	Nr cadastral Nr. topografic	Adresa	Observații / Referințe
A1.1		Loc. Ingaresti, Str Julfeni, Nr. 5-7, Jud. Neamt	Nr. niveluri:1; S. construita la sol:110 mp; S. construita desfasurata:110 mp; CASĂ DE LOCUIT
A1.2		Loc. Ingaresti, Str Julfeni, Nr. 5-7, Jud. Neamt	Nr. niveluri:1; S. construita la sol:92 mp; S. construita desfasurata:92 mp; CONSTRUCȚIE ANEXĂ
A1.3		Loc. Ingaresti, Str Julfeni, Nr. 5-7, Jud. Neamt	Nr. niveluri:1; S. construita la sol:43 mp; S. construita desfasurata:43 mp; CONSTRUCȚIE ANEXĂ
A1.4		Loc. Ingaresti, Str Julfeni, Nr. 5-7, Jud. Neamt	Nr. niveluri:1; S. construita la sol:41 mp; S. construita desfasurata:41 mp; CONSTRUCȚIE ANEXĂ
A1.5		Loc. Ingaresti, Str Julfeni, Nr. 5-7, Jud. Neamt	Nr. niveluri:1; S. construita la sol:34 mp; S. construita desfasurata:34 mp; CONSTRUCȚIE ANEXĂ
A1.6		Loc. Ingaresti, Str Julfeni, Nr. 5-7, Jud. Neamt	Nr. niveluri:1; S. construita la sol:39 mp; S. construita desfasurata:39 mp; CONSTRUCȚIE ANEXĂ

B. Partea II. Proprietari și acte

Inscrieri privitoare la dreptul de proprietate și alte drepturi reale		Referințe
/		
Act Notarial nr. CVC NR.833, din 05/09/1995 emis de BNP DAVID DANIELA;		
B1	Intabulare, drept de PROPRIETATE, dobandit prin Conventie, cota actuala 1/3 1) APREOTESEI I GHEORGHE, LIPSĂ CNP	A1
B2	Intabulare, drept de PROPRIETATE, dobandit prin Conventie, cota actuala 1/3 1) APREOTESEI I NATALIA, LIPSĂ CNP	A1
B3	Intabulare, drept de PROPRIETATE, dobandit prin Conventie, cota actuala 1/3 1) APREOTESEI GH GHEORGHITA, LIPSĂ CNP	A1
Act Administrativ nr. 9555, din 26/11/2025 emis de PRIMĂRIA COMUNEI URECHENI;		
B4	Intabulare, drept de PROPRIETATE, dobandit prin Lege, cota actuala 1/1 1) APREOTESEI I GHEORGHE, LIPSĂ CNP 2) APREOTESEI I NATALIA, LIPSĂ CNP 3) APREOTESEI GH GHEORGHITA, LIPSĂ CNP	A1.1, A1.2, A1.3, A1.4, A1.5, A1.6

C. Partea III. SARCINI .

Inscrieri privind dezmembramentele dreptului de proprietate, drepturi reale de garanție și sarcini	Referințe
NU SUNT	

Anexa Nr. 1 La Partea I

Teren

Nr cadastral	Suprafața (mp)*	Observații / Referințe
	3.793	

* Suprafața este determinată în planul de proiecție Stereo 70.

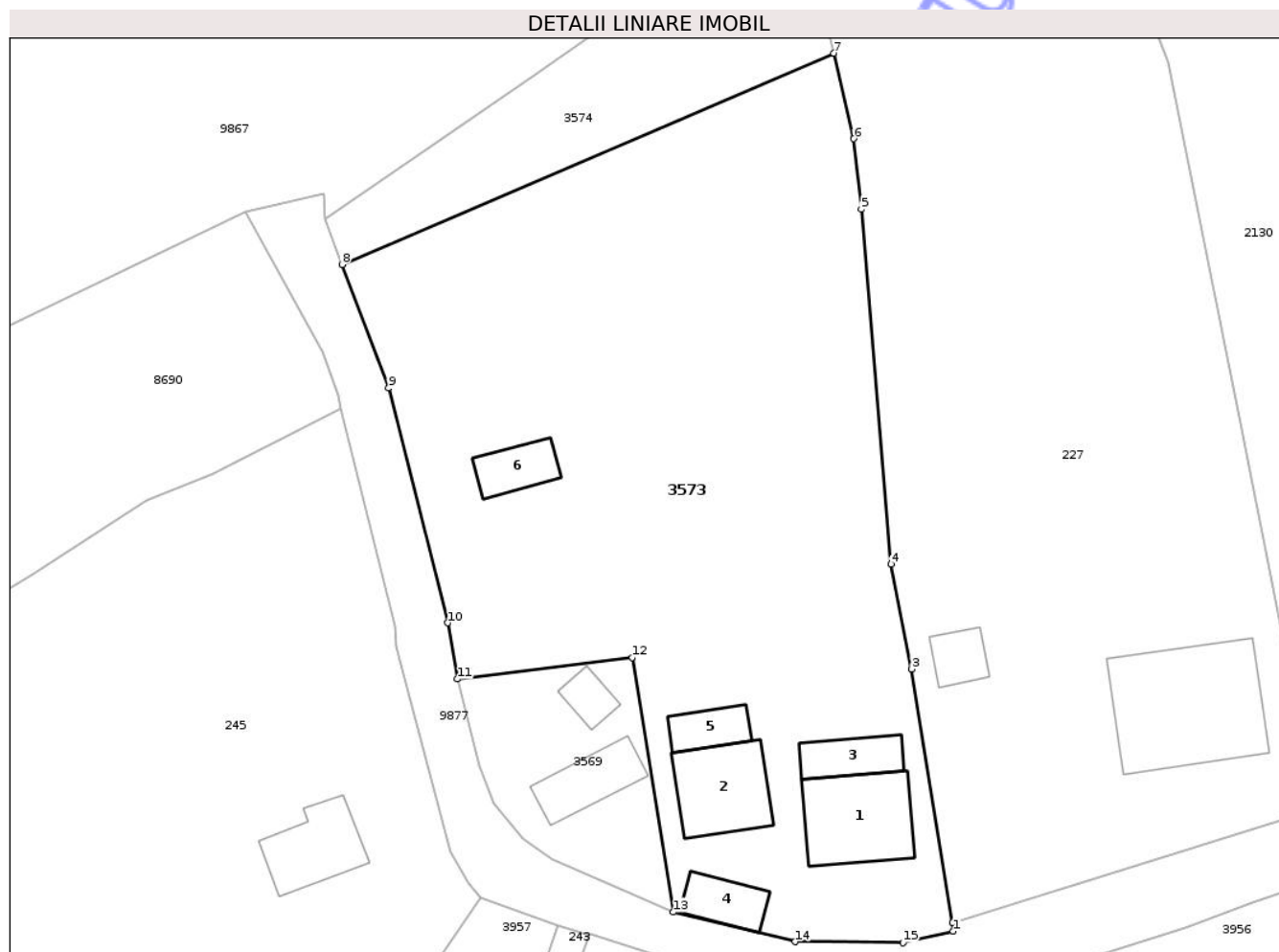

Date referitoare la teren

Crt	Categorie folosință	Intra vilan	Suprafața (mp)	Tarla	Parcelă	Nr. topo	Observații / Referințe
1	curți constructii	DA	359	20	575/1,2,3	-	
2	arabil	DA	3.434	20	575/1,2,3	-	

Date referitoare la construcții

Crt	Număr	Destinație construcție	Supraf. (mp)	Situație juridică	Observații / Referințe
A1.1		construcții de locuințe	110	Cu acte	Nr. niveluri:1; S. construita la sol:110 mp; S. construita desfasurata:110 mp; CASĂ DE LOCUIT
A1.2		construcții anexa	92	Cu acte	Nr. niveluri:1; S. construita la sol:92 mp; S. construita desfasurata:92 mp; CONSTRUCȚIE ANEXĂ
A1.3		construcții anexa	43	Cu acte	Nr. niveluri:1; S. construita la sol:43 mp; S. construita desfasurata:43 mp; CONSTRUCȚIE ANEXĂ
A1.4		construcții anexa	41	Cu acte	Nr. niveluri:1; S. construita la sol:41 mp; S. construita desfasurata:41 mp; CONSTRUCȚIE ANEXĂ
A1.5		construcții anexa	34	Cu acte	Nr. niveluri:1; S. construita la sol:34 mp; S. construita desfasurata:34 mp; CONSTRUCȚIE ANEXĂ
A1.6		construcții anexa	39	Cu acte	Nr. niveluri:1; S. construita la sol:39 mp; S. construita desfasurata:39 mp; CONSTRUCȚIE ANEXĂ

Lungime Segmente

1) Valorile lungimilor segmentelor sunt obținute din proiecție în plan.

Punct început	X / Y	Punct sfârșit	X / Y	Lungime segment (** (m)
1	614.030,504 631.589,147	2	614.030,401 631.590,056	0.915
2	614.030,401 631.590,056	3	614.025,949 631.617,532	27.835
3	614.025,949 631.617,532	4	614.023,729 631.628,897	11.579
4	614.023,729 631.628,897	5	614.020,522 631.667,312	38.548
5	614.020,522 631.667,312	6	614.019,712 631.674,965	7.696
6	614.019,712 631.674,965	7	614.017,542 631.684,226	9.512
7	614.017,542 631.684,226	8	613.964,257 631.661,356	57.985
8	613.964,257 631.661,356	9	613.969,312 631.647,958	14.32
9	613.969,312 631.647,958	10	613.975,696 631.622,539	26.208
10	613.975,696 631.622,539	11	613.976,757 631.616,454	6.177
11	613.976,757 631.616,454	12	613.995,721 631.618,794	19.108
12	613.995,721 631.618,794	13	614.000,138 631.591,208	27.937
13	614.000,138 631.591,208	14	614.013,386 631.588,013	13.628
14	614.013,386 631.588,013	15	614.025,059 631.587,887	11.674
15	614.025,059 631.587,887	1	614.030,504 631.589,147	5.589

** Lungimile segmentelor sunt determinate în planul de proiecție Stereo 70 și sunt rotunjite la 1 milimetru.

*** Distanța dintre puncte este formată din segmente cumulate ce sunt mai mici decât valoarea 1 milimetru.



DATE DESPRE IMOBILUL NR. 3574

Oficiul de Cadastru și Publicitate Imobiliară NEAMT
Biroul de Cadastru și Publicitate Imobiliară Targu-Neamt

A. Partea I. Descrierea imobilului

TEREN Necunoscut

Adresa: Loc. Ingaresti, Jud. Neamt, ȘI EXTRAVILAN COMUNA URECHENI

Nr. Crt	Nr cadastral Nr. topografic	Suprafața* (mp)	Observații / Referințe
A1		668	Sector cadastral:40 Teren neimprejmuit;

B. Partea II. Proprietari și acte

Inscrieri privitoare la dreptul de proprietate și alte drepturi reale	Referințe
/	
Act Administrativ nr. 9555, din 26/11/2025 emis de COMUNA URECHENI;	
B1	Inscrierea posesiei, drept de PROPRIETATE, dobandit prin Lege, cota actuala 1/1
	1) NEIDENTIFICAT NEIDENTIFICAT, PROPRIETAR NEIDENTIFICAT
Act Normativ nr. 7, din 13/03/1996 emis de PARLAMENTUL ROMÂNIEI (ART.13);	
B2	Se notează mențiunea de proprietar neidentificat.

C. Partea III. SARCINI .

Inscrieri privind dezmembramintele dreptului de proprietate, drepturi reale de garanție și sarcini	Referințe
NU SUNT	

Anexa Nr. 1 La Partea I

Teren

Nr cadastral	Suprafața (mp)*	Observații / Referințe
	668	

* Suprafața este determinată în planul de proiecție Stereo 70.

DETALII LINIARE IMOBIL

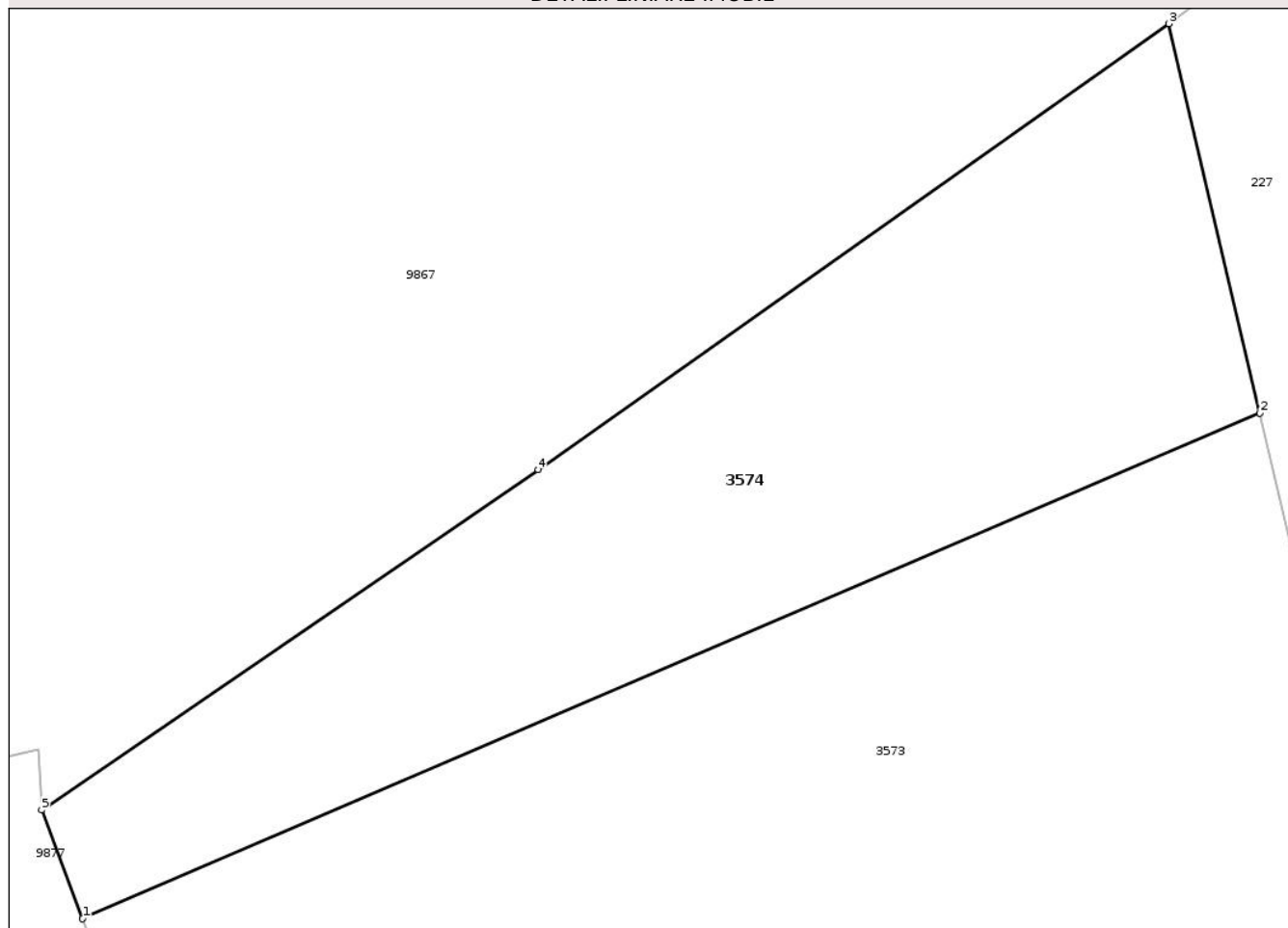

Date referitoare la teren

Crt	Categorie folosință	Intravilan	Suprafața (mp)	Tarla	Parcelă	Nr. topo	Observații / Referințe
1	neproductiv	DA	290	20	575	-	
2	neproductiv	NU	378	35	340	-	

Lungime Segmente

1) Valorile lungimilor segmentelor sunt obținute din proiecție în plan.

Punct început	X / Y	Punct sfârșit	X / Y	Lungime segment (** (m))
1	613.964,257 631.661,356	2	614.017,542 631.684,226	57.985
2	614.017,542 631.684,226	3	614.013,412 631.701,846	18.097
3	614.013,412 631.701,846	4	613.984,867 631.681,669	34.956
4	613.984,867 631.681,669	5	613.962,399 631.666,28	27.233

Punct început	X / Y	Punct sfârşit	X / Y	Lungime segment (** (m)
5	613.962,399 631.666,28	1	613.964,257 631.661,356	5.263

** Lungimile segmentelor sunt determinate în planul de proiecţie Stereo 70 şi sunt rotunjite la 1 milimetru.

*** Distanţa dintre puncte este formată din segmente cumulate ce sunt mai mici decât valoarea 1 milimetru.

Neutilizabil în Circuitul Civil



DATE DESPRE IMOBILUL NR. 3584

Oficiul de Cadastru și Publicitate Imobiliară NEAMT
Biroul de Cadastru și Publicitate Imobiliară Targu-Neamt

A. Partea I. Descrierea imobilului

TEREN Intravilan

Adresa: Loc. Ingaresti, Str Julfeni, Jud. Neamt

Nr. Crt	Nr cadastral Nr. topografic	Suprafața* (mp)	Observații / Referințe
A1		5.631	Sector cadastral:40 Teren neimprejmuit;

B. Partea II. Proprietari și acte

Inscrieri privitoare la dreptul de proprietate și alte drepturi reale	Referințe
/	
Act Administrativ nr. 70/1245, din 15/11/1999 emis de CJPSDPAT NEAMȚ;	
B1	A1
Intabulare, drept de PROPRIETATE, dobandit prin Reconstituire, cota actuala 1/1	
1) LUCA GH ANTON, LIPSĂ CNP	

C. Partea III. SARCINI .

Inscrieri privind dezmembramintele dreptului de proprietate, drepturi reale de garanție și sarcini	Referințe
NU SUNT	

Anexa Nr. 1 La Partea I

Teren

Nr cadastral	Suprafața (mp)*	Observații / Referințe
	5.631	

* Suprafața este determinată în planul de proiecție Stereo 70.

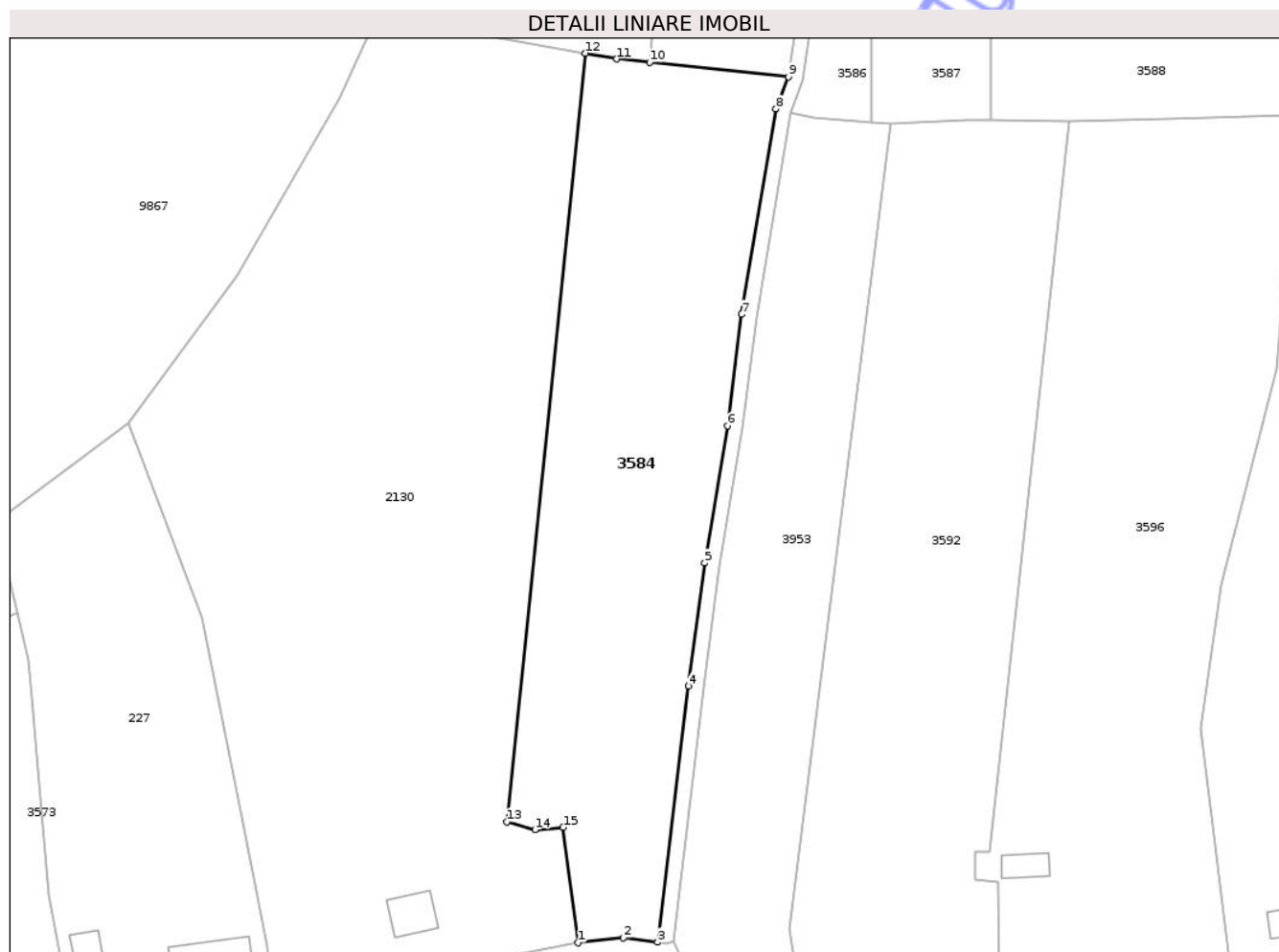

Date referitoare la teren

Crt	Categorie folosință	Intravilan	Suprafața (mp)	Tarla	Parcelă	Nr. topo	Observații / Referințe
1	arabil	DA	5.631	20	578/1	-	

Lungime Segmente

1) Valorile lungimilor segmentelor sunt obținute din proiecție în plan.

Punct început	X / Y	Punct sfârșit	X / Y	Lungime segment (** (m)
1	614.127,365 631.619,59	2	614.136,321 631.620,558	9.008
2	614.136,321 631.620,558	3	614.143,005 631.619,73	6.735
3	614.143,005 631.619,73	4	614.149,072 631.669,874	50.51
4	614.149,072 631.669,874	5	614.152,217 631.693,935	24.265
5	614.152,217 631.693,935	6	614.156,649 631.720,763	27.192

Punct început	X / Y	Punct sfârșit	X / Y	Lungime segment (** (m)
6	614.156,649 631.720,763	7	614.159,379 631.742,598	22.006
7	614.159,379 631.742,598	8	614.166,174 631.782,794	40.766
8	614.166,174 631.782,794	9	614.168,603 631.789,104	6.761
9	614.168,603 631.789,104	10	614.141,422 631.791,93	27.327
10	614.141,422 631.791,93	11	614.135,019 631.792,595	6.438
11	614.135,019 631.792,595	12	614.128,862 631.793,708	6.256
12	614.128,862 631.793,708	13	614.113,491 631.643,301	151.19
13	614.113,491 631.643,301	14	614.118,967 631.641,719	5.701
14	614.118,967 631.641,719	15	614.124,494 631.642,168	5.544
15	614.124,494 631.642,168	1	614.127,365 631.619,59	22.761

** Lungimile segmentelor sunt determinate în planul de proiecție Stereo 70 și sunt rotunjite la 1 milimetru.

*** Distanța dintre puncte este formată din segmente cumulate ce sunt mai mici decât valoarea 1 milimetru.

**DATE DESPRE IMOBILUL NR. 3585**

Oficiul de Cadastru și Publicitate Imobiliară NEAMT
Biroul de Cadastru și Publicitate Imobiliară Targu-Neamt

A. Partea I. Descrierea imobilului

TEREN Intravilan

Adresa: Loc. Ingaresti, Jud. Neamt

Nr. Crt	Nr cadastral Nr. topografic	Suprafața* (mp)	Observații / Referințe
A1		2.946	Sector cadastral:40 Teren neimprejmuit;

B. Partea II. Proprietari și acte

Inscrieri privitoare la dreptul de proprietate și alte drepturi reale	Referințe
/	
Act Administrativ nr. 70/1394, din 31/03/1995 emis de CJPSDPAT NEAMȚ;	
B1	A1
Intabulare, drept de PROPRIETATE, dobandit prin Reconstituire, cota actuala 1/1	
1) MANOLACHE GH GHEORGHE, LIPSĂ CNP	

C. Partea III. SARCINI .

Inscrieri privind dezmembramintele dreptului de proprietate, drepturi reale de garanție și sarcini	Referințe
NU SUNT	

Anexa Nr. 1 La Partea I

Teren

Nr cadastral	Suprafața (mp)*	Observații / Referințe
	2.946	

* Suprafața este determinată în planul de proiecție Stereo 70.

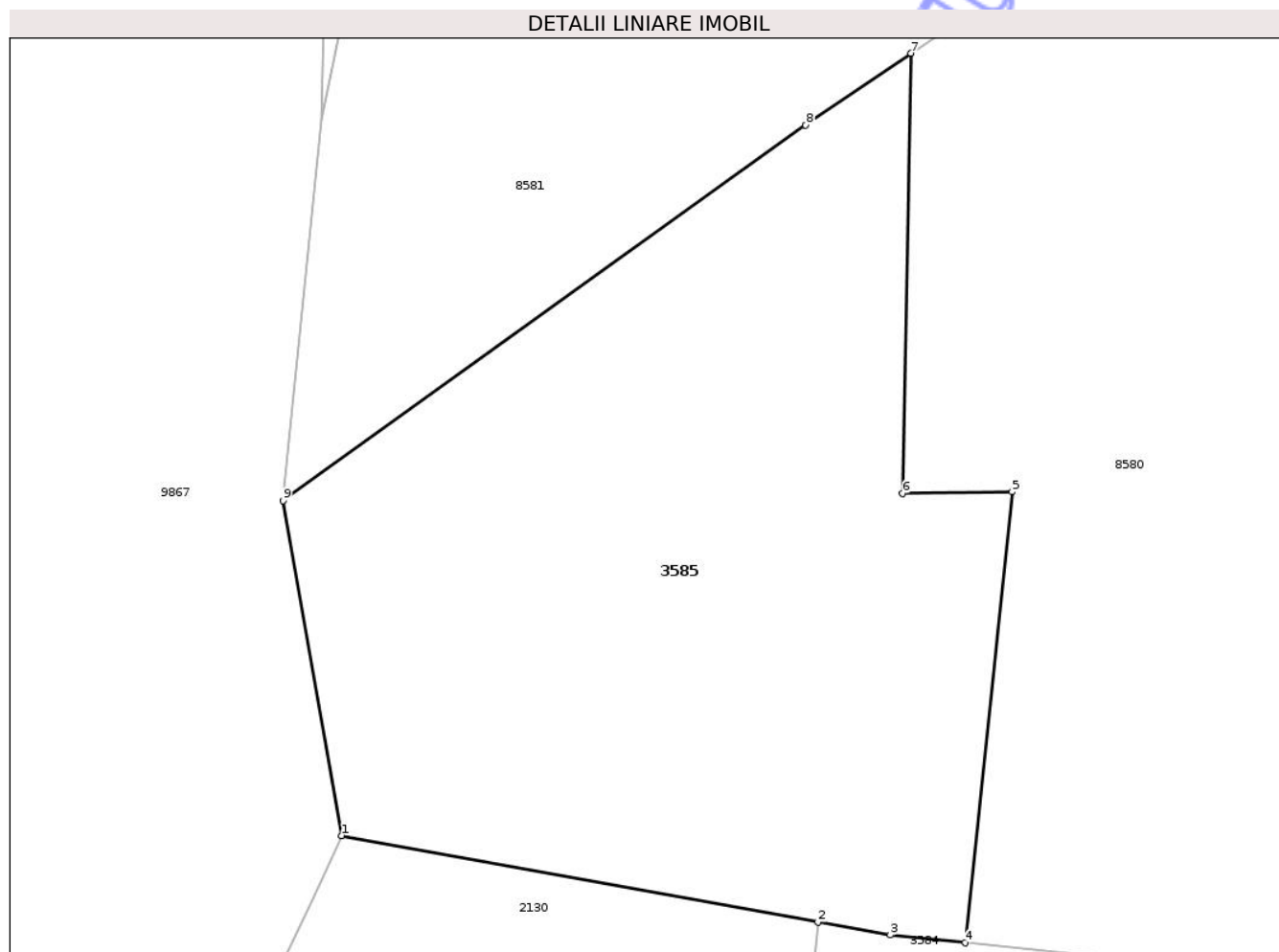

Date referitoare la teren

Crt	Categorie folosință	Intravilan	Suprafața (mp)	Tarla	Parcelă	Nr. topo	Observații / Referințe
1	arabil	DA	1.486	20	579/1	-	NR. TOPO CORECT PARCELA 579/1, 580/1
2	pasune	DA	1.339	20	579/2	-	NR. TOPO CORECT PARCELA 579/2, 580/2
3	neproductiv	DA	121	20	579/3	-	NR. TOPO CORECT PARCELA 579/3, 580/3

Lungime Segmente

1) Valorile lungimilor segmentelor sunt obținute din proiecție în plan.

Punct început	X / Y	Punct sfârșit	X / Y	Lungime segment (** (m)
1	614.088,158 631.801,068	2	614.128,862 631.793,708	41.364
2	614.128,862 631.793,708	3	614.135,019 631.792,595	6.256
3	614.135,019 631.792,595	4	614.141,422 631.791,93	6.438

Punct început	X / Y	Punct sfârșit	X / Y	Lungime segment (** (m)
4	614.141,422 631.791,93	5	614.145,436 631.830,398	38.677
5	614.145,436 631.830,398	6	614.136,096 631.830,284	9.34
6	614.136,096 631.830,284	7	614.136,792 631.867,827	37.549
7	614.136,792 631.867,827	8	614.127,805 631.861,705	10.874
8	614.127,805 631.861,705	9	614.083,197 631.829,64	54.937
9	614.083,197 631.829,64	1	614.088,158 631.801,068	29.0

** Lungimile segmentelor sunt determinate în planul de proiecție Stereo 70 și sunt rotunjite la 1 milimetru.

*** Distanța dintre puncte este formată din segmente cumulate ce sunt mai mici decât valoarea 1 milimetru.

Neutilizabil în Circuitul Civil



DATE DESPRE IMOBILUL NR. 3586

Oficiul de Cadastru și Publicitate Imobiliară NEAMT
Biroul de Cadastru și Publicitate Imobiliară Targu-Neamt

A. Partea I. Descrierea imobilului

TEREN Necunoscut

Adresa: Loc. Ingaresti, Jud. Neamt, ȘI EXTRAVILAN COMUNA URECHENI

Nr. Crt	Nr cadastral Nr. topografic	Suprafața* (mp)	Observații / Referințe
A1		1.191	Sector cadastral:40 Teren neimprejmuit;

B. Partea II. Proprietari și acte

Inscrieri privitoare la dreptul de proprietate și alte drepturi reale	Referințe
/	
Act Administrativ nr. 70/1215, din 08/11/2002 emis de CJPSDPAT NEAMȚ;	
B1	A1
Intabulare, drept de PROPRIETATE, dobandit prin Reconstituire, cota actuala 1/1	
1) DULHAI C MARIA, LIPSĂ CNP	

C. Partea III. SARCINI .

Inscrieri privind dezmembramintele dreptului de proprietate, drepturi reale de garanție și sarcini	Referințe
NU SUNT	

Anexa Nr. 1 La Partea I

Teren

Nr cadastral	Suprafața (mp)*	Observații / Referințe
	1.191	

* Suprafața este determinată în planul de proiecție Stereo 70.



Date referitoare la teren

Crt	Categorie folosință	Intra vilan	Suprafața (mp)	Tarla	Parcelă	Nr. topo	Observații / Referințe
1	arabil	DA	624	21	582/1	-	
2	arabil	NU	567	21	582/1	-	

Lungime Segmente

1) Valorile lungimilor segmentelor sunt obținute din proiecție în plan.

Punct început	X / Y	Punct sfârșit	X / Y	Lungime segment (** (m))
1	614.184,832 631.900,471	2	614.175,14 631.904,032	10.325
2	614.175,14 631.904,032	3	614.176,808 631.885,053	19.053
3	614.176,808 631.885,053	4	614.175,898 631.861,871	23.2
4	614.175,898 631.861,871	5	614.175,65 631.842,472	19.4

Punct început	X / Y	Punct sfârșit	X / Y	Lungime segment (** (m)
5	614.175,65 631.842,472	6	614.175,65 631.819,872	22.6
6	614.175,65 631.819,872	7	614.173,505 631.802,202	17.8
7	614.173,505 631.802,202	8	614.171,525 631.788,343	14.0
8	614.171,525 631.788,343	9	614.169,082 631.781,997	6.8
9	614.169,082 631.781,997	10	614.173,618 631.781,214	4.604
10	614.173,618 631.781,214	11	614.184,83 631.780,179	11.259
11	614.184,83 631.780,179	1	614.184,832 631.900,471	120.292

** Lungimile segmentelor sunt determinate în planul de proiecție Stereo 70 și sunt rotunjite la 1 milimetru.

*** Distanța dintre puncte este formată din segmente cumulate ce sunt mai mici decât valoarea 1 milimetru.

Neutilizabil în Circuitul Civil

**DATE DESPRE IMOBILUL NR. 3587**

Oficiul de Cadastru și Publicitate Imobiliară NEAMT
Biroul de Cadastru și Publicitate Imobiliară Targu-Neamt

A. Partea I. Descrierea imobilului

TEREN Necunoscut

Adresa: Loc. Ingaresti, Jud. Neamt, ȘI EXTRAVILAN COMUNA URECHENI

Nr. Crt	Nr cadastral Nr. topografic	Suprafața* (mp)	Observații / Referințe
A1		2.744	Sector cadastral:40 Teren neimprejmuit;

B. Partea II. Proprietari și acte

Inscrieri privitoare la dreptul de proprietate și alte drepturi reale		Referințe
/		
Act Administrativ nr. 70/1375, din 21/02/2007 emis de CJPSDPAT NEAMȚ;		
B1	Intabulare, drept de PROPRIETATE, dobandit prin Reconstituire, cota actuala 1/1 1) DULHAI GH NECULAI, LIPSĂ CNP 2) DULHAI GH ION, LIPSĂ CNP 3) TÂRȘA GH DIDINA, LIPSĂ CNP 4) TĂNĂSELEA GH VERGINIA, LIPSĂ CNP 5) DULHAI GH VASILE, LIPSĂ CNP 6) UNGUREANU I NICUȘOR, LIPSĂ CNP 7) CHELARU T ANA, LIPSĂ CNP	A1

C. Partea III. SARCINI .

Inscrieri privind dezmembramintele dreptului de proprietate, drepturi reale de garanție și sarcini	Referințe
NU SUNT	

Anexa Nr. 1 La Partea I

Teren

Nr cadastral	Suprafața (mp)*	Observații / Referințe
	2.744	

* Suprafața este determinată în planul de proiecție Stereo 70.

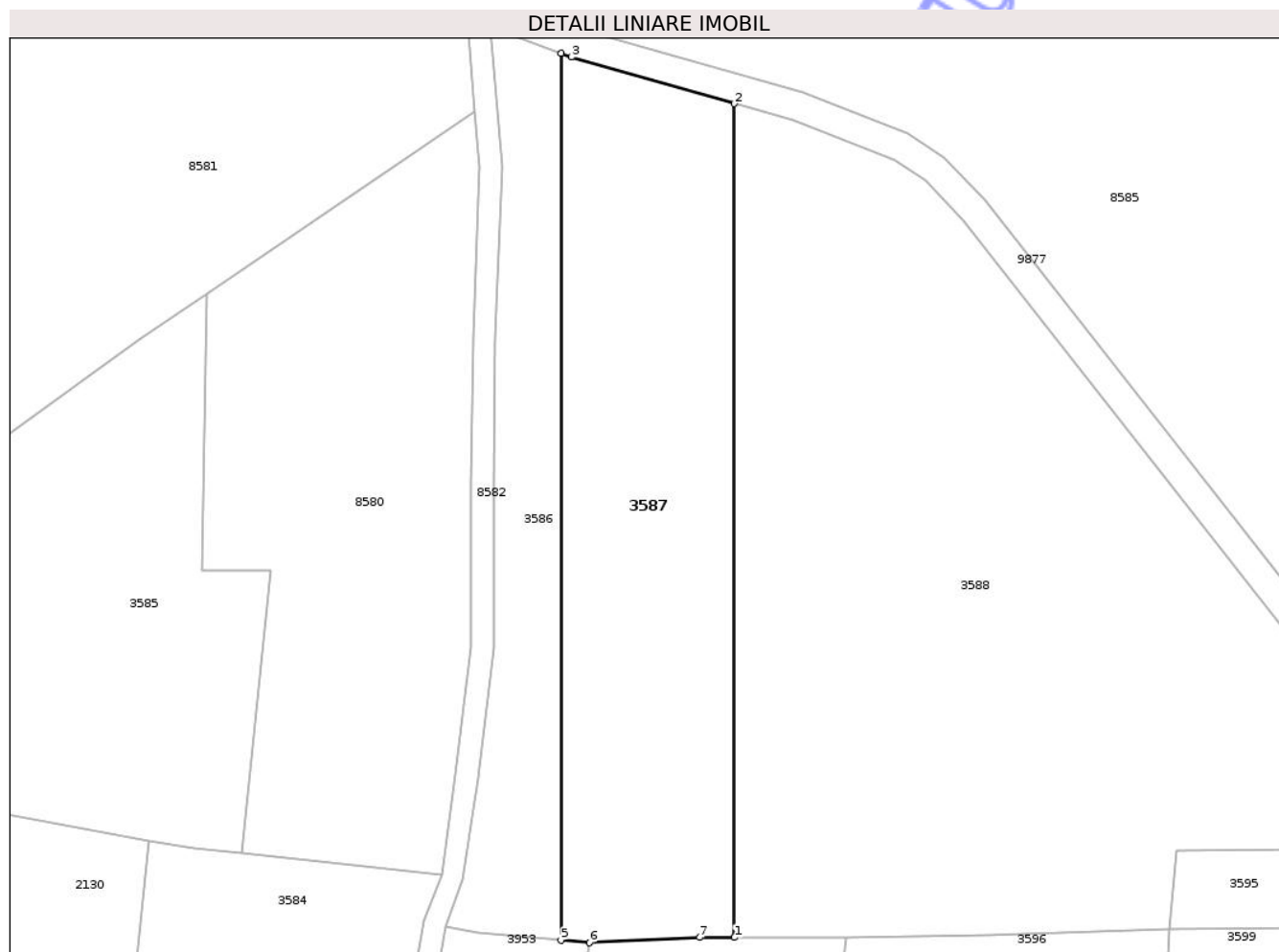

Date referitoare la teren

Crt	Categorie folosință	Intra vilan	Suprafața (mp)	Tarla	Parcelă	Nr. topo	Observații / Referințe
1	arabil	DA	1.292	22	585/1	-	NR. TOPO CORECT TARLA 21
2	arabil	NU	1.452	22	585/1	-	NR. TOPO CORECT TARLA 35, PARCELA 350/1

Lungime Segmente

1) Valorile lungimilor segmentelor sunt obținute din proiecție în plan.

Punct început	X / Y	Punct sfârșit	X / Y	Lungime segment (** (m)
1	614.208,33 631.780,538	2	614.208,331 631.893,624	113.086
2	614.208,331 631.893,624	3	614.186,201 631.899,968	23.021
3	614.186,201 631.899,968	4	614.184,832 631.900,471	1.459
4	614.184,832 631.900,471	5	614.184,83 631.780,179	120.292

Punct început	X / Y	Punct sfârșit	X / Y	Lungime segment (** (m)
5	614.184,83 631.780,179	6	614.188,672 631.779,825	3.858
6	614.188,672 631.779,825	7	614.203,631 631.780,549	14.976
7	614.203,631 631.780,549	1	614.208,33 631.780,538	4.699

** Lungimile segmentelor sunt determinate în planul de proiecție Stereo 70 și sunt rotunjite la 1 milimetru.

*** Distanța dintre puncte este formată din segmente cumulate ce sunt mai mici decât valoarea 1 milimetru.

Neutilizabil în Circuitul Civil

**DATE DESPRE IMOBILUL NR. 3588**

Oficiul de Cadastru și Publicitate Imobiliară NEAMT
Biroul de Cadastru și Publicitate Imobiliară Targu-Neamt

A. Partea I. Descrierea imobilului

TEREN Necunoscut

Adresa: Loc. Ingaresti, Jud. Neamt, ȘI EXTRAVILAN COMUNA URECHENI

Nr. Crt	Nr cadastral Nr. topografic	Suprafața* (mp)	Observații / Referințe
A1		6.393	Sector cadastral:40 Teren neimprejmuit;

B. Partea II. Proprietari și acte

Inscrieri privitoare la dreptul de proprietate și alte drepturi reale	Referințe
/	
Act Administrativ nr. 9555, din 26/11/2025 emis de COMUNA URECHENI;	
B1	Inscrierea posesiei, drept de PROPRIETATE, dobandit prin Lege, cota actuala 1/1
	1) NEIDENTIFICAT NEIDENTIFICAT, PROPRIETAR NEIDENTIFICAT
Act Normativ nr. 7, din 13/03/1996 emis de PARLAMENTUL ROMÂNIEI (ART.13);	
B2	Se notează mențiunea de proprietar neidentificat.

C. Partea III. SARCINI .

Inscrieri privind dezmembramintele dreptului de proprietate, drepturi reale de garanție și sarcini	Referințe
NU SUNT	

Anexa Nr. 1 La Partea I

Teren

Nr cadastral	Suprafața (mp)*	Observații / Referințe
	6.393	

* Suprafața este determinată în planul de proiecție Stereo 70.

DETALII LINIARE IMOBIL



Date referitoare la teren

Crt	Categorie folosință	Intra vilan	Suprafața (mp)	Tarla	Parcelă	Nr. topo	Observații / Referințe
1	faneata	DA	2.465	21	585	-	
2	faneata	NU	3.928	35	350	-	

Lungime Segmente

1) Valorile lungimilor segmentelor sunt obținute din proiecție în plan.

Punct început	X / Y	Punct sfârșit	X / Y	Lungime segment (** (m)
1	614.230,025 631.886,006	2	614.216,296 631.891,341	14.73
2	614.216,296 631.891,341	3	614.208,331 631.893,624	8.285
3	614.208,331 631.893,624	4	614.208,33 631.780,538	113.086
4	614.208,33 631.780,538	5	614.223,526 631.780,502	15.196

Punct început	X / Y	Punct sfârșit	X / Y	Lungime segment (** (m)
5	614.223,526 631.780,502	6	614.242,91 631.780,868	19.387
6	614.242,91 631.780,868	7	614.267,347 631.781,616	24.448
7	614.267,347 631.781,616	8	614.268,366 631.792,322	10.754
8	614.268,366 631.792,322	9	614.295,559 631.792,566	27.194
9	614.295,559 631.792,566	10	614.295,182 631.798,401	5.847
10	614.295,182 631.798,401	11	614.291,01 631.808,87	11.27
11	614.291,01 631.808,87	12	614.282,576 631.822,742	16.235
12	614.282,576 631.822,742	13	614.239,422 631.877,85	69.995
13	614.239,422 631.877,85	14	614.234,24 631.883,171	7.427
14	614.234,24 631.883,171	1	614.230,025 631.886,006	5.079

** Lungimile segmentelor sunt determinate în planul de proiecție Stereo 70 și sunt rotunjite la 1 milimetru.

*** Distanța dintre puncte este formată din segmente cumulate ce sunt mai mici decât valoarea 1 milimetru.

**DATE DESPRE IMOBILUL NR. 3592**

Oficiul de Cadastru și Publicitate Imobiliară NEAMT
Biroul de Cadastru și Publicitate Imobiliară Targu-Neamt

A. Partea I. Descrierea imobilului

TEREN Intravilan

Adresa: Loc. Ingaresti, Str Julfeni, Nr. 13, Jud. Neamt

Nr. Crt	Nr cadastral Nr. topografic	Suprafața* (mp)	Observații / Referințe
A1		7.286	Sector cadastral:40 Teren neimpregmuit;

Construcții

Crt	Nr cadastral Nr. topografic	Adresa	Observații / Referințe
A1.1		Loc. Ingaresti, Str Julfeni, Nr. 13, Jud. Neamt	Nr. niveluri:1; S. construita la sol:89 mp; S. construita desfasurata:89 mp; CASĂ DE LOCUIT
A1.2		Loc. Ingaresti, Str Julfeni, Nr. 13, Jud. Neamt	Nr. niveluri:1; S. construita la sol:55 mp; S. construita desfasurata:55 mp; CONSTRUCȚIE ANEXĂ
A1.3		Loc. Ingaresti, Str Julfeni, Nr. 13, Jud. Neamt	Nr. niveluri:1; S. construita la sol:70 mp; S. construita desfasurata:70 mp; CONSTRUCȚIE ANEXĂ
A1.4		Loc. Ingaresti, Str Julfeni, Nr. 13, Jud. Neamt	Nr. niveluri:1; S. construita la sol:46 mp; S. construita desfasurata:46 mp; CONSTRUCȚIE ANEXĂ

B. Partea II. Proprietari și acte

Inscrieri privitoare la dreptul de proprietate și alte drepturi reale	Referințe
/	
Act Administrativ nr. 70/179, din 31/10/2002 emis de CJPSDPAT NEAMȚ;	
B1 Intabulare, drept de PROPRIETATE, dobandit prin Reconstituire, cota actuala 1/1 1) BOBOC I IOAN, LIPSĂ CNP	A1
Act Administrativ nr. 9555, din 26/11/2025 emis de PRIMĂRIA COMUNEI URECHENI;	
B2 Intabulare, drept de PROPRIETATE, dobandit prin Lege, cota actuala 1/1 1) BOBOC I IOAN, LIPSĂ CNP	A1.1, A1.2, A1.3, A1.4

C. Partea III. SARCINI .

Inscrieri privind dezmembramintele dreptului de proprietate, drepturi reale de garanție și sarcini	Referințe
NU SUNT	

Anexa Nr. 1 La Partea I

Teren

Nr cadastral	Suprafața (mp)*	Observații / Referințe
	7.286	

* Suprafața este determinată în planul de proiecție Stereo 70.

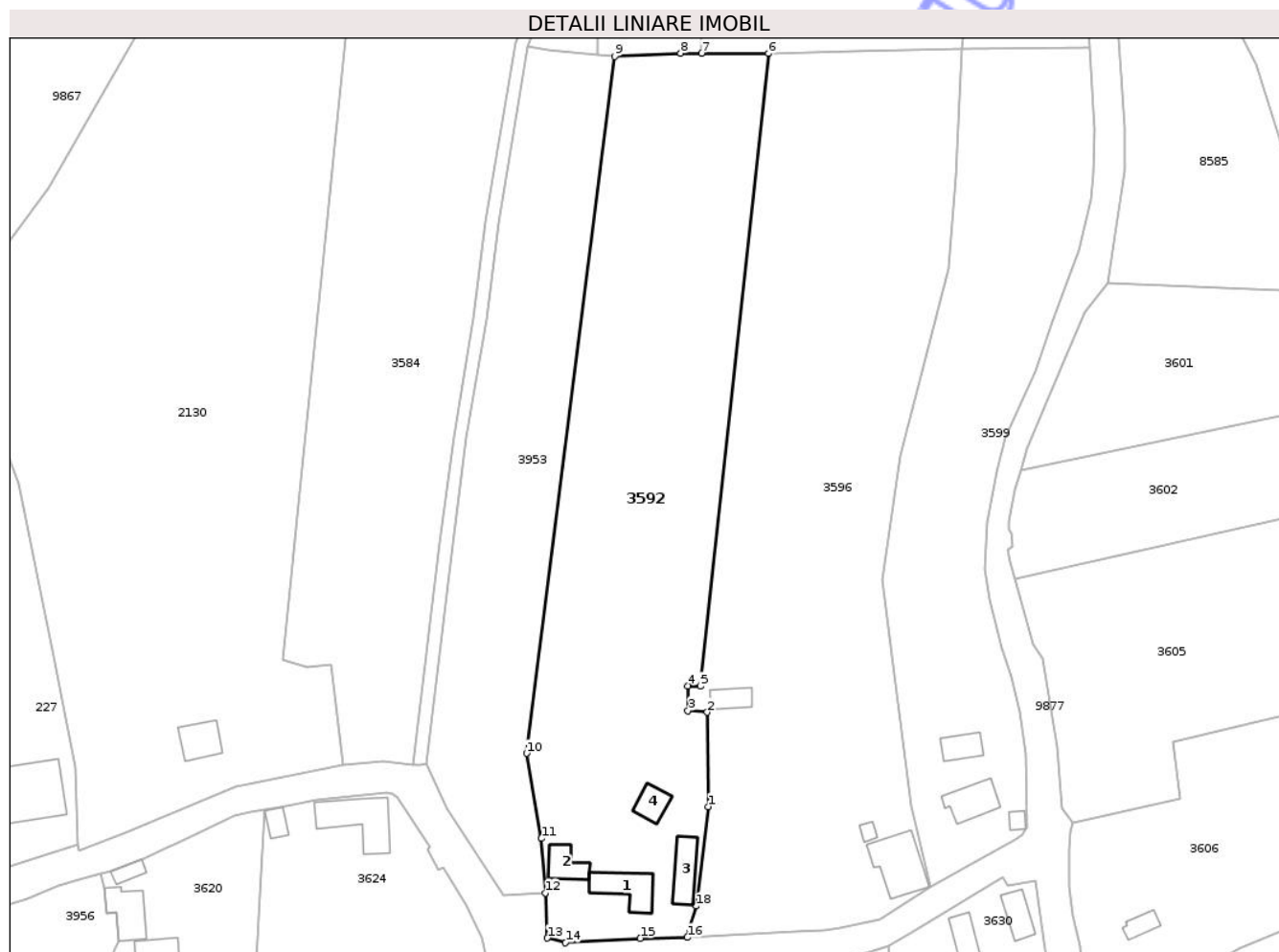

Date referitoare la teren

Crt	Categorie folosință	Intravilan	Suprafața (mp)	Tarla	Parcelă	Nr. topo	Observații / Referințe
1	curți construcții	DA	1.147	21	584/1	-	
2	livada	DA	556	21	584/2	-	
3	arabil	DA	5.583	21	584/3	-	

Date referitoare la construcții

Crt	Număr	Destinație construcție	Supraf. (mp)	Situație juridică	Observații / Referințe
A1.1		construcții de locuințe	89	Cu acte	Nr. niveluri:1; S. construită la sol:89 mp; S. construită desfasurată:89 mp; CASĂ DE LOCUIT
A1.2		construcții anexa	55	Cu acte	Nr. niveluri:1; S. construită la sol:55 mp; S. construită desfasurată:55 mp; CONSTRUCȚIE ANEXĂ
A1.3		construcții anexa	70	Cu acte	Nr. niveluri:1; S. construită la sol:70 mp; S. construită desfasurată:70 mp; CONSTRUCȚIE ANEXĂ
A1.4		construcții anexa	46	Cu acte	Nr. niveluri:1; S. construită la sol:46 mp; S. construită desfasurată:46 mp; CONSTRUCȚIE ANEXĂ

Lungime Segmente

1) Valorile lungimilor segmentelor sunt obținute din proiecție în plan.

Punct început	X / Y	Punct sfârșit	X / Y	Lungime segment (** (m)
1	614.209,896 631.610,179	2	614.209,617 631.631,538	21.361
2	614.209,617 631.631,538	3	614.205,253 631.631,91	4.38
3	614.205,253 631.631,91	4	614.205,243 631.637,51	5.6
4	614.205,243 631.637,51	5	614.208,098 631.637,432	2.856
5	614.208,098 631.637,432	6	614.223,526 631.780,502	143.9
6	614.223,526 631.780,502	7	614.208,33 631.780,538	15.196
7	614.208,33 631.780,538	8	614.203,631 631.780,549	4.699
8	614.203,631 631.780,549	9	614.188,672 631.779,825	14.976
9	614.188,672 631.779,825	10	614.168,777 631.622,233	158.843
10	614.168,777 631.622,233	11	614.172,117 631.602,997	19.524
11	614.172,117 631.602,997	12	614.172,97 631.590,677	12.35
12	614.172,97 631.590,677	13	614.173,462 631.580,467	10.221
13	614.173,462 631.580,467	14	614.177,529 631.579,399	4.205
14	614.177,529 631.579,399	15	614.194,487 631.580,408	16.988
15	614.194,487 631.580,408	16	614.205,112 631.580,608	10.627
16	614.205,112 631.580,608	17	614.205,638 631.582,654	2.112
17	614.205,638 631.582,654	18	614.207,156 631.587,705	5.275
18	614.207,156 631.587,705	1	614.209,896 631.610,179	22.64

** Lungimile segmentelor sunt determinate în planul de proiecție Stereo 70 și sunt rotunjite la 1 milimetru.

*** Distanța dintre puncte este formată din segmente cumulate ce sunt mai mici decât valoarea 1 milimetru.

**DATE DESPRE IMOBILUL NR. 3595**

Oficiul de Cadastru și Publicitate Imobiliară NEAMT
Biroul de Cadastru și Publicitate Imobiliară Targu-Neamt

A. Partea I. Descrierea imobilului

TEREN Intravilan

Adresa: Loc. Ingaresti, Jud. Neamt

Nr. Crt	Nr cadastral Nr. topografic	Suprafața* (mp)	Observații / Referințe
A1		300	Sector cadastral:40 Teren neimprejmuit;

B. Partea II. Proprietari și acte

Inscrieri privitoare la dreptul de proprietate și alte drepturi reale	Referințe
/	
Act Administrativ nr. 70/1391, din 14/02/1997 emis de CJPSDPAT NEAMȚ;	
B1	A1
Intabulare, drept de PROPRIETATE, dobandit prin Reconstituire, cota actuala 1/1	
1) MANOLACHE GH PETRU, LIPSĂ CNP	

C. Partea III. SARCINI .

Inscrieri privind dezmembramintele dreptului de proprietate, drepturi reale de garanție și sarcini	Referințe
NU SUNT	

Anexa Nr. 1 La Partea I

Teren

Nr cadastral	Suprafața (mp)*	Observații / Referințe
	300	

* Suprafața este determinată în planul de proiecție Stereo 70.

DETALII LINIARE IMOBIL

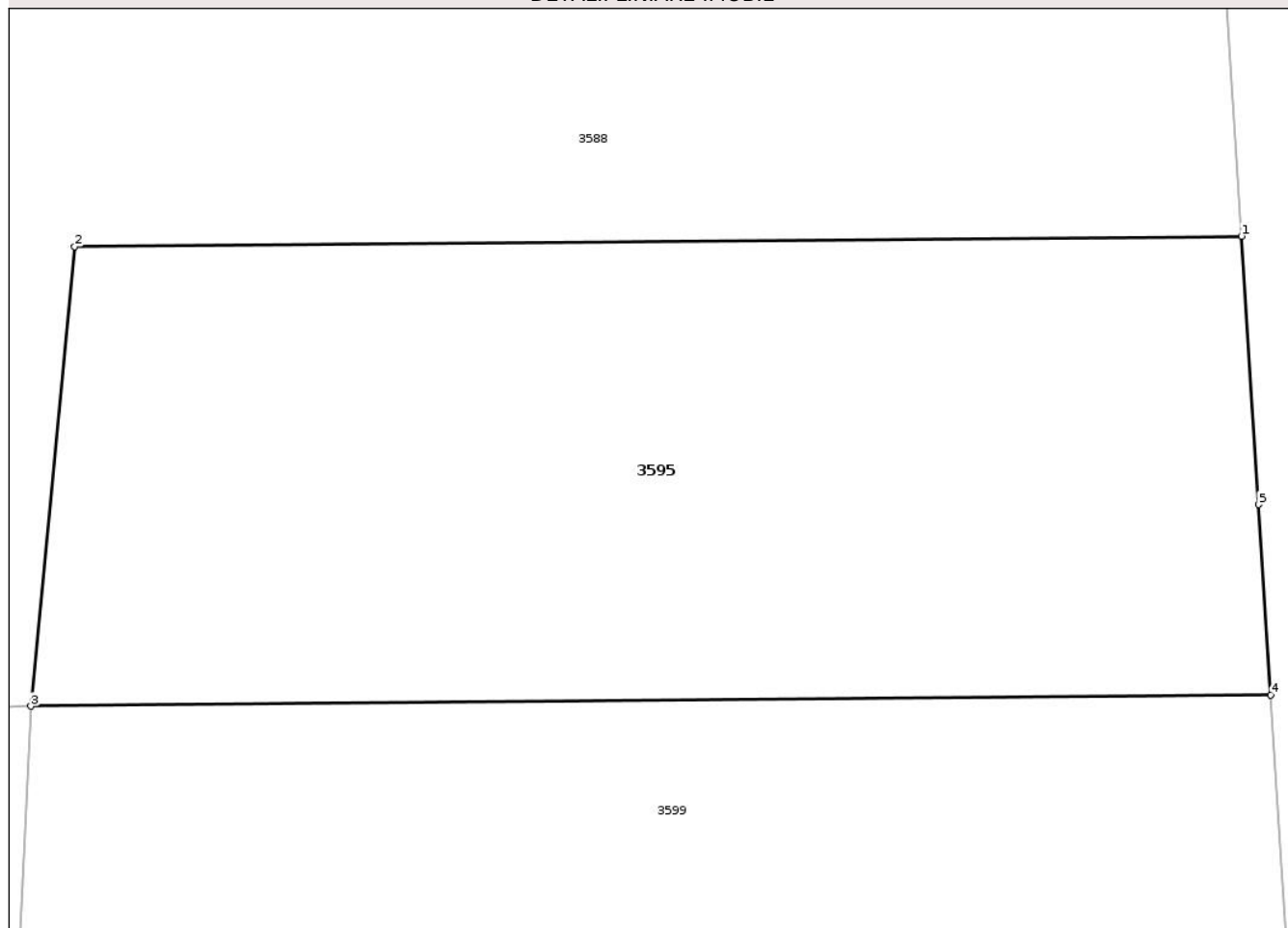

Date referitoare la teren

Crt	Categorie folosință	Intra vilan	Suprafața (mp)	Tarla	Parcelă	Nr. topo	Observații / Referințe
1	pasune	DA	300	35	350/4	-	

Lungime Segmente

1) Valorile lungimilor segmentelor sunt obținute din proiecție în plan.

Punct început	X / Y	Punct sfârșit	X / Y	Lungime segment (** (m)
1	614.295,559 631.792,566	2	614.268,366 631.792,322	27.194
2	614.268,366 631.792,322	3	614.267,347 631.781,616	10.754
3	614.267,347 631.781,616	4	614.296,241 631.781,875	28.896
4	614.296,241 631.781,875	5	614.295,962 631.786,316	4.45
5	614.295,962 631.786,316	1	614.295,559 631.792,566	6.262

** Lungimile segmentelor sunt determinate în planul de proiecție Stereo 70 și sunt rotunjite la 1 milimetru.

*** Distanța dintre puncte este formată din segmente cumulate ce sunt mai mici decât valoarea 1 milimetru.

Neutilizabil în Circuitul
Civil

**DATE DESPRE IMOBILUL NR. 3596**

Oficiul de Cadastru și Publicitate Imobiliară NEAMT
Biroul de Cadastru și Publicitate Imobiliară Targu-Neamt

A. Partea I. Descrierea imobilului

TEREN Intravilan

Adresa: Loc. Ingaresti, Str Julfeni, Nr. 15, Jud. Neamt

Nr. Crt	Nr cadastral Nr. topografic	Suprafața* (mp)	Observații / Referințe
A1		8.712	Sector cadastral:40 Teren neimprejmuit;

Construcții

Crt	Nr cadastral Nr. topografic	Adresa	Observații / Referințe
A1.1		Loc. Ingaresti, Str Julfeni, Nr. 15, Jud. Neamt	Nr. niveluri:2; S. construita la sol:132 mp; S. construita desfasurata:264 mp; CASĂ DE LOCUIT
A1.2		Loc. Ingaresti, Str Julfeni, Nr. 15, Jud. Neamt	Nr. niveluri:1; S. construita la sol:13 mp; S. construita desfasurata:13 mp; CONSTRUCȚIE ANEXĂ
A1.3		Loc. Ingaresti, Str Julfeni, Nr. 15, Jud. Neamt	Nr. niveluri:1; S. construita la sol:41 mp; S. construita desfasurata:41 mp; CONSTRUCȚIE ANEXĂ

B. Partea II. Proprietari și acte

Inscrieri privitoare la dreptul de proprietate și alte drepturi reale		Referințe
/		
Act Administrativ nr. 70/1333, din 07/07/1998 emis de COMUNA URECHENI;		
B1	Intabulare, drept de PROPRIETATE, dobandit prin Reconstituire, cota actuala 1/1 1) UNGUREANU I CONSTANTIN, LIPSĂ CNP	A1
Act Administrativ nr. 9555, din 26/11/2025 emis de PRIMĂRIA COMUNEI URECHENI;		
B2	Intabulare, drept de PROPRIETATE, dobandit prin Lege, cota actuala 1/1 1) UNGUREANU I CONSTANTIN, LIPSĂ CNP	A1.1, A1.2, A1.3

C. Partea III. SARCINI .

Inscrieri privind dezmembramintele dreptului de proprietate, drepturi reale de garanție și sarcini	Referințe
NU SUNT	

Anexa Nr. 1 La Partea I

Teren

Nr cadastral	Suprafața (mp)*	Observații / Referințe
	8.712	

* Suprafața este determinată în planul de proiecție Stereo 70.

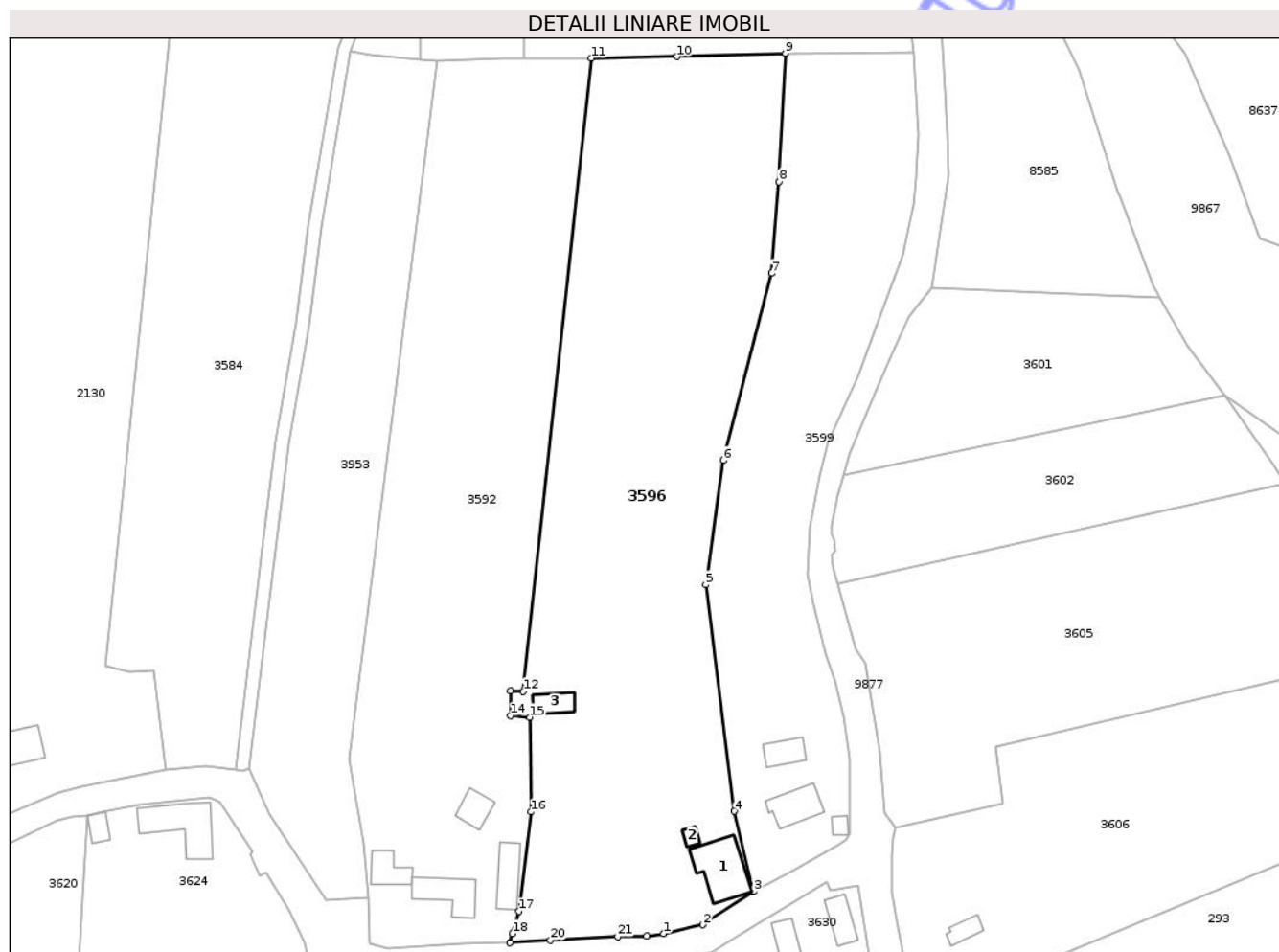

Date referitoare la teren

Crt	Categorie folosință	Intravilan	Suprafața (mp)	Tarla	Parcelă	Nr. topo	Observații / Referințe
1	curți construcții	DA	484	21	586/1	-	
2	livada	DA	381	21	586/2	-	
3	arabil	DA	7.847	21	586/3	-	

Date referitoare la construcții

Crt	Număr	Destinație construcție	Supraf. (mp)	Situație juridică	Observații / Referințe
A1.1		construcții de locuințe	132	Cu acte	Nr. niveluri:2; S. construita la sol:132 mp; S. construita desfasurata:264 mp; CASĂ DE LOCUIT
A1.2		construcții anexa	13	Cu acte	Nr. niveluri:1; S. construita la sol:13 mp; S. construita desfasurata:13 mp; CONSTRUCȚIE ANEXĂ
A1.3		construcții anexa	41	Cu acte	Nr. niveluri:1; S. construita la sol:41 mp; S. construita desfasurata:41 mp; CONSTRUCȚIE ANEXĂ

Lungime Segmente

1) Valorile lungimilor segmentelor sunt obținute din proiecție în plan.

Punct început	X / Y	Punct sfârșit	X / Y	Lungime segment (** (m)
1	614.239,808 631.582,685	2	614.248,752 631.584,66	9.159
3	614.260,112 631.592,186	4	614.255,822 631.610,34	18.654
5	614.249,365 631.661,506	6	614.253,365 631.689,587	28.365
7	614.264,288 631.731,866	8	614.265,93 631.752,595	20.794
9	614.267,347 631.781,616	10	614.242,91 631.780,868	24.448
11	614.223,526 631.780,502	12	614.208,098 631.637,432	143.9
13	614.205,243 631.637,51	14	614.205,253 631.631,91	5.6
15	614.209,617 631.631,538	16	614.209,896 631.610,179	21.361
17	614.207,156 631.587,705	18	614.205,638 631.582,654	5.275
19	614.205,112 631.580,608	20	614.214,252 631.581,152	9.156
21	614.229,455 631.581,986	22	614.236,007 631.582,176	6.555

Punct început	X / Y	Punct sfârșit	X / Y	Lungime segment (** (m)
2	614.248,752 631.584,66	3	614.260,112 631.592,186	13.627
4	614.255,822 631.610,34	5	614.249,365 631.661,506	51.572
6	614.253,365 631.689,587	7	614.264,288 631.731,866	43.667
8	614.265,93 631.752,595	9	614.267,347 631.781,616	29.055
10	614.242,91 631.780,868	11	614.223,526 631.780,502	19.387
12	614.208,098 631.637,432	13	614.205,243 631.637,51	2.856
14	614.205,253 631.631,91	15	614.209,617 631.631,538	4.38
16	614.209,896 631.610,179	17	614.207,156 631.587,705	22.64
18	614.205,638 631.582,654	19	614.205,112 631.580,608	2.112
20	614.214,252 631.581,152	21	614.229,455 631.581,986	15.226
22	614.236,007 631.582,176	1	614.239,808 631.582,685	3.835

** Lungimile segmentelor sunt determinate în planul de proiecție Stereo 70 și sunt rotunjite la 1 milimetru.

*** Distanța dintre puncte este formată din segmente cumulate ce sunt mai mici decât valoarea 1 milimetru.

**DATE DESPRE IMOBILUL NR. 3953**

Oficiul de Cadastru și Publicitate Imobiliară NEAMT
Biroul de Cadastru și Publicitate Imobiliară Targu-Neamt

A. Partea I. Descrierea imobilului

TEREN Intravilan

Adresa: Loc. Ingaresti, Str Julfeni, Jud. Neamt

Nr. Crt	Nr cadastral Nr. topografic	Suprafața* (mp)	Observații / Referințe
A1		4.039	Sector cadastral:40 Teren neimprejmuit;

B. Partea II. Proprietari și acte

Inscrieri privitoare la dreptul de proprietate și alte drepturi reale	Referințe
/	
Act Administrativ nr. 70/1245, din 15/11/1999 emis de CJPSDPAT NEAMȚ;	
B1	A1
Intabulare, drept de PROPRIETATE, dobandit prin Reconstituire, cota actuala 1/1	
1) LUCA GH ANTON, LIPSĂ CNP	

C. Partea III. SARCINI .

Inscrieri privind dezmembramintele dreptului de proprietate, drepturi reale de garanție și sarcini	Referințe
NU SUNT	

Anexa Nr. 1 La Partea I

Teren

Nr cadastral	Suprafața (mp)*	Observații / Referințe
	4.039	

* Suprafața este determinată în planul de proiecție Stereo 70.



Date referitoare la teren

Crt	Categorie folosință	Intravilan	Suprafața (mp)	Tarla	Parcelă	Nr. topo	Observații / Referințe
1	livada	DA	755	21	583/1	-	
2	arabil	DA	3.284	21	583/2	-	

Lungime Segmente

1) Valorile lungimilor segmentelor sunt obținute din proiecție în plan.

Punct început	X / Y	Punct sfârșit	X / Y	Lungime segment (** (m)
1	614.168,777 631.622,233	2	614.188,672 631.779,825	158.843
2	614.188,672 631.779,825	3	614.184,83 631.780,179	3.858
3	614.184,83 631.780,179	4	614.173,618 631.781,214	11.259
4	614.173,618 631.781,214	5	614.169,082 631.781,997	4.604

Punct început	X / Y	Punct sfârșit	X / Y	Lungime segment (** (m)
5	614.169,082 631.781,997	6	614.162,348 631.742,162	40.4
6	614.162,348 631.742,162	7	614.159,619 631.720,332	22.0
7	614.159,619 631.720,332	8	614.155,185 631.693,496	27.2
8	614.155,185 631.693,496	9	614.152,049 631.669,5	24.2
9	614.152,049 631.669,5	10	614.146,057 631.619,983	49.878
10	614.146,057 631.619,983	11	614.150,685 631.609,677	11.297
11	614.150,685 631.609,677	12	614.163,619 631.590,277	23.317
12	614.163,619 631.590,277	13	614.172,97 631.590,677	9.36
13	614.172,97 631.590,677	14	614.172,117 631.602,997	12.35
14	614.172,117 631.602,997	1	614.168,777 631.622,233	19.524

** Lungimile segmentelor sunt determinate în planul de proiecție Stereo 70 și sunt rotunjite la 1 milimetru.

*** Distanța dintre puncte este formată din segmente cumulate ce sunt mai mici decât valoarea 1 milimetru.

**DATE DESPRE IMOBILUL NR. 8580**

Oficiul de Cadastru și Publicitate Imobiliară NEAMT
Biroul de Cadastru și Publicitate Imobiliară Targu-Neamt

A. Partea I. Descrierea imobilului

TEREN Intravilan

Adresa: Loc. Ingaresti, Jud. Neamt

Nr. Crt	Nr cadastral Nr. topografic	Suprafața* (mp)	Observații / Referințe
A1		2.932	Sector cadastral:40 Teren neimprejmuit;

B. Partea II. Proprietari și acte

Inscrieri privitoare la dreptul de proprietate și alte drepturi reale	Referințe
/	
Act Administrativ nr. 70/1215, din 08/11/2002 emis de CJPSDPAT NEAMȚ;	
B1	A1
Intabulare, drept de PROPRIETATE, dobandit prin Reconstituire, cota actuala 1/1	
1) DULHAI C MARIA, LIPSĂ CNP	

C. Partea III. SARCINI .

Inscrieri privind dezmembramintele dreptului de proprietate, drepturi reale de garanție și sarcini	Referințe
NU SUNT	

Anexa Nr. 1 La Partea I

Teren

Nr cadastral	Suprafața (mp)*	Observații / Referințe
	2.932	

* Suprafața este determinată în planul de proiecție Stereo 70.

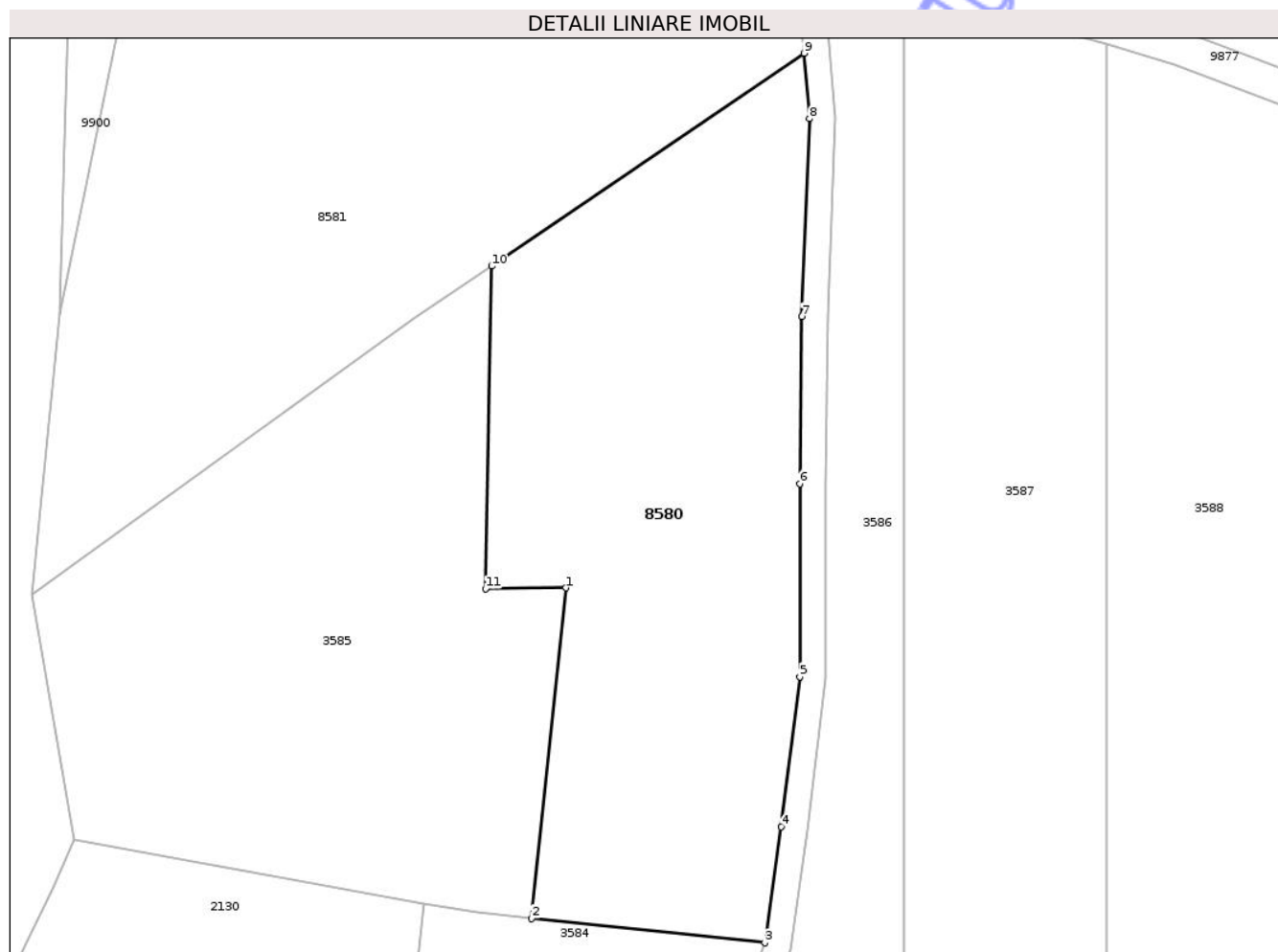

Date referitoare la teren

Crt	Categorie folosință	Intra vilan	Suprafața (mp)	Tarla	Parcelă	Nr. topo	Observații / Referințe
1	arabil	DA	1.000	20	580/1	-	
2	faneata	DA	1.932	20	580/2	-	

Lungime Segmente

1) Valorile lungimilor segmentelor sunt obținute din proiecție în plan.

Punct început	X / Y	Punct sfârșit	X / Y	Lungime segment (** (m)
1	614.145,436 631.830,398	2	614.141,422 631.791,93	38.677
2	614.141,422 631.791,93	3	614.168,603 631.789,104	27.327
3	614.168,603 631.789,104	4	614.170,53 631.802,595	13.628
4	614.170,53 631.802,595	5	614.172,65 631.820,054	17.587

Punct început	X / Y	Punct sfârșit	X / Y	Lungime segment (** (m)
5	614.172,65 631.820,054	6	614.172,65 631.842,492	22.438
6	614.172,65 631.842,492	7	614.172,899 631.861,949	19.459
7	614.172,899 631.861,949	8	614.173,803 631.884,98	23.049
8	614.173,803 631.884,98	9	614.173,134 631.892,585	7.634
9	614.173,134 631.892,585	10	614.136,792 631.867,827	43.975
10	614.136,792 631.867,827	11	614.136,096 631.830,284	37.549
11	614.136,096 631.830,284	1	614.145,436 631.830,398	9.34

** Lungimile segmentelor sunt determinate în planul de proiecție Stereo 70 și sunt rotunjite la 1 milimetru.

*** Distanța dintre puncte este formată din segmente cumulate ce sunt mai mici decât valoarea 1 milimetru.

Neutilizabil în Circuitul Civil

**DATE DESPRE IMOBILUL NR. 8581**

Oficiul de Cadastru și Publicitate Imobiliară NEAMT
Biroul de Cadastru și Publicitate Imobiliară Targu-Neamt

A. Partea I. Descrierea imobilului

TEREN Necunoscut

Adresa: Loc. Ingaresti, Jud. Neamt, ȘI EXTRAVILAN COMUNA URECHENI

Nr. Crt	Nr cadastral Nr. topografic	Suprafața* (mp)	Observații / Referințe
A1		3.853	Sector cadastral:40 Teren neimprejmuit;

B. Partea II. Proprietari și acte

Inscrieri privitoare la dreptul de proprietate și alte drepturi reale	Referințe
/	
Act Administrativ nr. 9555, din 26/11/2025 emis de COMUNA URECHENI;	
B1	Inscrierea posesiei, drept de PROPRIETATE, dobandit prin Lege, cota actuala 1/1
	1) NEIDENTIFICAT NEIDENTIFICAT, PROPRIETAR NEIDENTIFICAT
Act Normativ nr. 7, din 13/03/1996 emis de PARLAMENTUL ROMÂNIEI (ART.13);	
B2	Se notează mențiunea de proprietar neidentificat.

C. Partea III. SARCINI .

Inscrieri privind dezmembramintele dreptului de proprietate, drepturi reale de garanție și sarcini	Referințe
NU SUNT	

Anexa Nr. 1 La Partea I

Teren

Nr cadastral	Suprafața (mp)*	Observații / Referințe
	3.853	

* Suprafața este determinată în planul de proiecție Stereo 70.

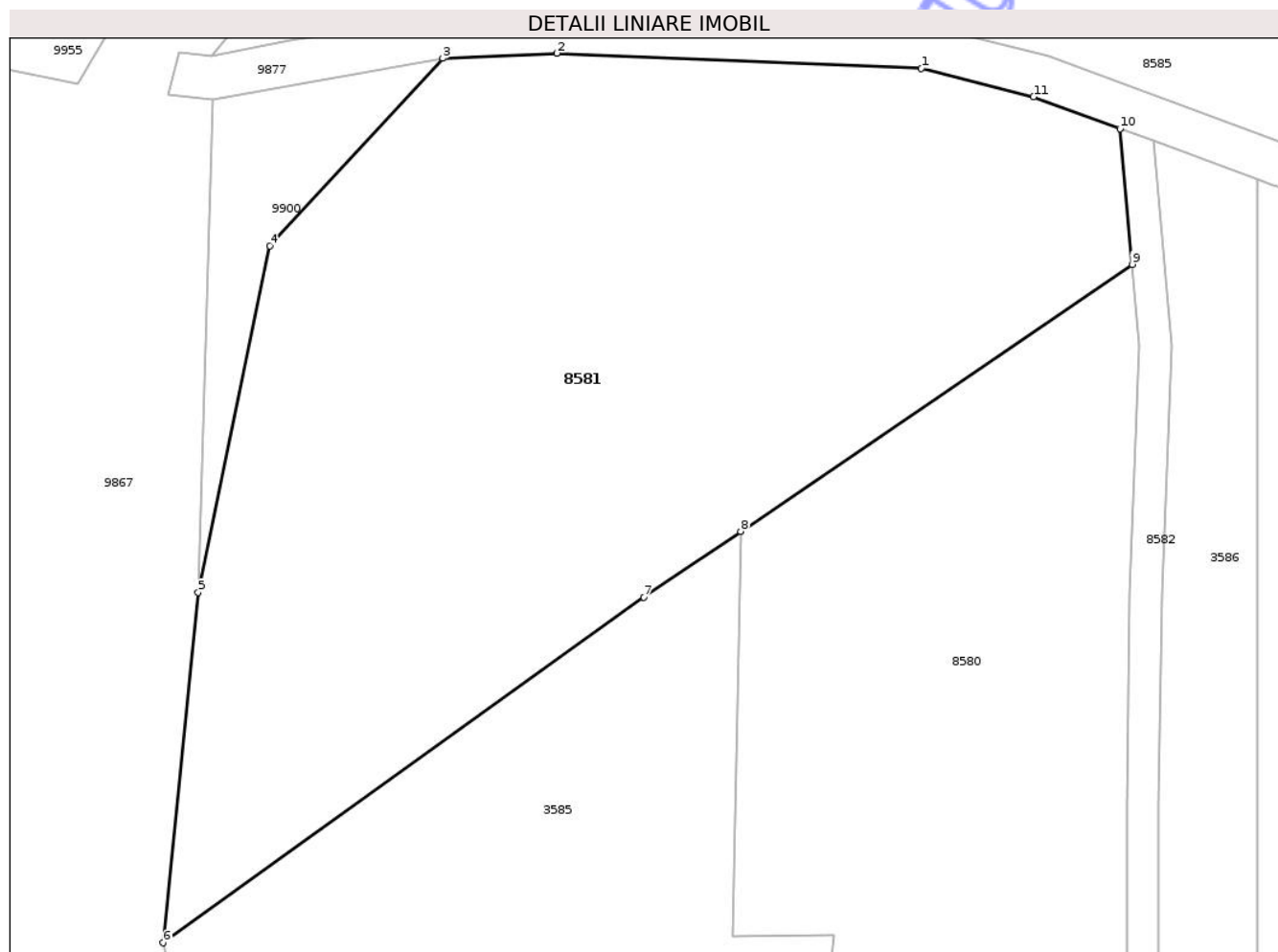

Date referitoare la teren

Crt	Categorie folosință	Intravilan	Suprafața (mp)	Tarla	Parcelă	Nr. topo	Observații / Referințe
1	pasune	DA	1.566	20	580	-	
2	pasune	NU	2.287	35	349	-	

Lungime Segmente

1) Valorile lungimilor segmentelor sunt obținute din proiecție în plan.

Punct început	X / Y	Punct sfârșit	X / Y	Lungime segment (** (m)
1	614.153,576 631.910,77	2	614.119,74 631.912,176	33.865
2	614.119,74 631.912,176	3	614.109,133 631.911,705	10.617
3	614.109,133 631.911,705	4	614.093,078 631.894,295	23.683
4	614.093,078 631.894,295	5	614.086,437 631.862,139	32.834

Punct început	X / Y	Punct sfârșit	X / Y	Lungime segment (** (m)
5	614.086,437 631.862,139	6	614.083,197 631.829,64	32.66
6	614.083,197 631.829,64	7	614.127,805 631.861,705	54.937
7	614.127,805 631.861,705	8	614.136,792 631.867,827	10.874
8	614.136,792 631.867,827	9	614.173,134 631.892,585	43.975
9	614.173,134 631.892,585	10	614.172,028 631.905,176	12.639
10	614.172,028 631.905,176	11	614.164,003 631.908,125	8.55
11	614.164,003 631.908,125	1	614.153,576 631.910,77	10.757

** Lungimile segmentelor sunt determinate în planul de proiecție Stereo 70 și sunt rotunjite la 1 milimetru.

*** Distanța dintre puncte este formată din segmente cumulate ce sunt mai mici decât valoarea 1 milimetru.

Neutilizabil în Circuitul Civil

**DATE DESPRE IMOBILUL NR. 8582**

Oficiul de Cadastru și Publicitate Imobiliară NEAMT
Biroul de Cadastru și Publicitate Imobiliară Targu-Neamt

A. Partea I. Descrierea imobilului

TEREN Intravilan

Adresa: Loc. Ingaresti, Str Julfeni, Jud. Neamt

Nr. Crt	Nr cadastral Nr. topografic	Suprafața* (mp)	Observații / Referințe
A1		862	Sector cadastral:40 Teren neimprejmuit;

B. Partea II. Proprietari și acte

Inscrieri privitoare la dreptul de proprietate și alte drepturi reale	Referințe
/	
Act Administrativ nr. 9555, din 26/11/2025 emis de COMUNA URECHENI;	
B1	Inscrierea posesiei, drept de PROPRIETATE, dobandit prin Lege, cota actuala 1/1
	1) NEIDENTIFICAT NEIDENTIFICAT, PROPRIETAR NEIDENTIFICAT
Act Normativ nr. 7, din 13/03/1996 emis de PARLAMENTUL ROMÂNIEI (ART.13);	
B2	Se notează mențiunea de proprietar neidentificat.

C. Partea III. SARCINI .

Inscrieri privind dezmembramintele dreptului de proprietate, drepturi reale de garanție și sarcini	Referințe
NU SUNT	

Anexa Nr. 1 La Partea I

Teren

Nr cadastral	Suprafața (mp)*	Observații / Referințe
	862	

* Suprafața este determinată în planul de proiecție Stereo 70.

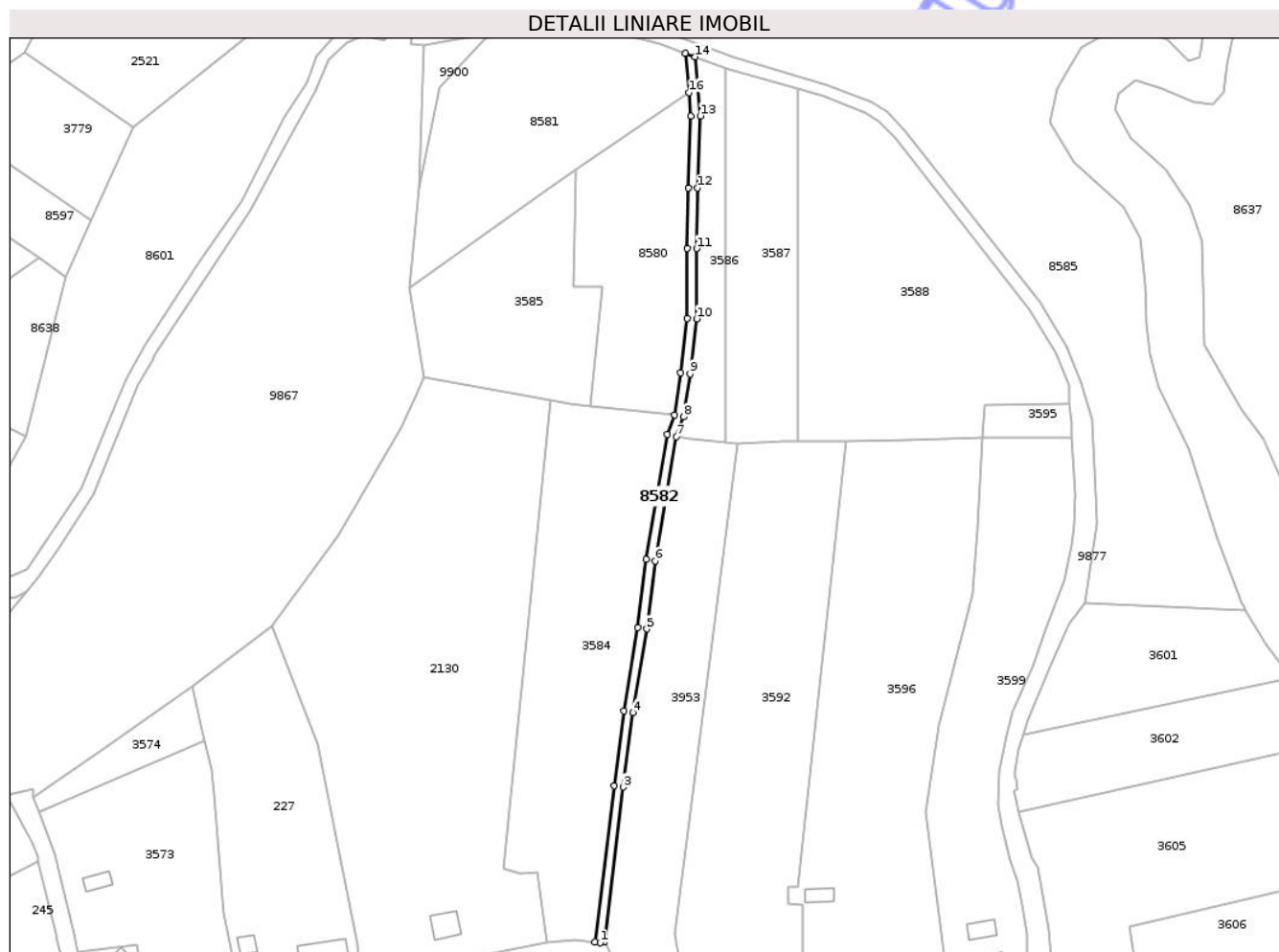

Date referitoare la teren

Crt	Categorie folosință	Intra vilan	Suprafața (mp)	Tarla	Parcelă	Nr. topo	Observații / Referințe
1	drum	DA	862	20	581	-	CALE ACCES

Lungime Segmente

1) Valorile lungimilor segmentelor sunt obținute din proiecție în plan.

Punct început	X / Y	Punct sfârșit	X / Y	Lungime segment (** (m)
1	614.144,656 631.619,526	2	614.146,057 631.619,983	1.474
3	614.152,049 631.669,5	4	614.155,185 631.693,496	24.2
5	614.159,619 631.720,332	6	614.162,348 631.742,162	22.0
7	614.169,082 631.781,997	8	614.171,525 631.788,343	6.8
9	614.173,505 631.802,202	10	614.175,65 631.819,872	17.8

Punct început	X / Y	Punct sfârșit	X / Y	Lungime segment (** (m)
2	614.146,057 631.619,983	3	614.152,049 631.669,5	49.878
4	614.155,185 631.693,496	5	614.159,619 631.720,332	27.2
6	614.162,348 631.742,162	7	614.169,082 631.781,997	40.4
8	614.171,525 631.788,343	9	614.173,505 631.802,202	14.0
10	614.175,65 631.819,872	11	614.175,65 631.842,472	22.6

Punct început	X / Y	Punct sfârșit	X / Y	Lungime segment (** (m)
11	614.175,65 631.842,472	12	614.175,898 631.861,871	19.4
13	614.176,808 631.885,053	14	614.175,14 631.904,032	19.053
15	614.172,028 631.905,176	16	614.173,134 631.892,585	12.639
17	614.173,803 631.884,98	18	614.172,899 631.861,949	23.049
19	614.172,65 631.842,492	20	614.172,65 631.820,054	22.438
21	614.170,53 631.802,595	22	614.168,603 631.789,104	13.628
23	614.166,174 631.782,794	24	614.159,379 631.742,598	40.766
25	614.156,649 631.720,763	26	614.152,217 631.693,935	27.192
27	614.149,072 631.669,874	28	614.143,005 631.619,73	50.51

Punct început	X / Y	Punct sfârșit	X / Y	Lungime segment (** (m)
12	614.175,898 631.861,871	13	614.176,808 631.885,053	23.2
14	614.175,14 631.904,032	15	614.172,028 631.905,176	3.316
16	614.173,134 631.892,585	17	614.173,803 631.884,98	7.634
18	614.172,899 631.861,949	19	614.172,65 631.842,492	19.459
20	614.172,65 631.820,054	21	614.170,53 631.802,595	17.587
22	614.168,603 631.789,104	23	614.166,174 631.782,794	6.761
24	614.159,379 631.742,598	25	614.156,649 631.720,763	22.006
26	614.152,217 631.693,935	27	614.149,072 631.669,874	24.265
28	614.143,005 631.619,73	1	614.144,656 631.619,526	1.663

** Lungimile segmentelor sunt determinate în planul de proiecție Stereo 70 și sunt rotunjite la 1 milimetru.

*** Distanța dintre puncte este formată din segmente cumulate ce sunt mai mici decât valoarea 1 milimetru.

Neutilizabil în
Civil

