

**DATE DESPRE IMOBILUL NR. 7450**

Oficiul de Cadastru și Publicitate Imobiliară PRAHOVA
Biroul de Cadastru și Publicitate Imobiliară Ploiești

A. Partea I. Descrierea imobilului

TEREN Intravilan

Adresa: Loc. Poienarii Burchii, Jud. Prahova

Nr. Crt	Nr cadastral Nr. topografic	Suprafața* (mp)	Observații / Referințe
A1		836	Sector cadastral:55 Teren neimprejmuit;

B. Partea II. Proprietari și acte

Inscrieri privitoare la dreptul de proprietate și alte drepturi reale	Referințe
/	
Act Administrativ nr. 112977, din 19/12/2002 emis de CJSIPT PRAHOVA;	
B1	A1
Intabulare, drept de PROPRIETATE, dobandit prin Reconstituire, cota actuala 1/1	
1) DRAGU GH FLOAREA	

C. Partea III. SARCINI .

Inscrieri privind dezmembramintele dreptului de proprietate, drepturi reale de garanție și sarcini	Referințe
NU SUNT	

Anexa Nr. 1 La Partea I

Teren

Nr cadastral	Suprafața (mp)*	Observații / Referințe
	836	

* Suprafața este determinată în planul de proiecție Stereo 70.

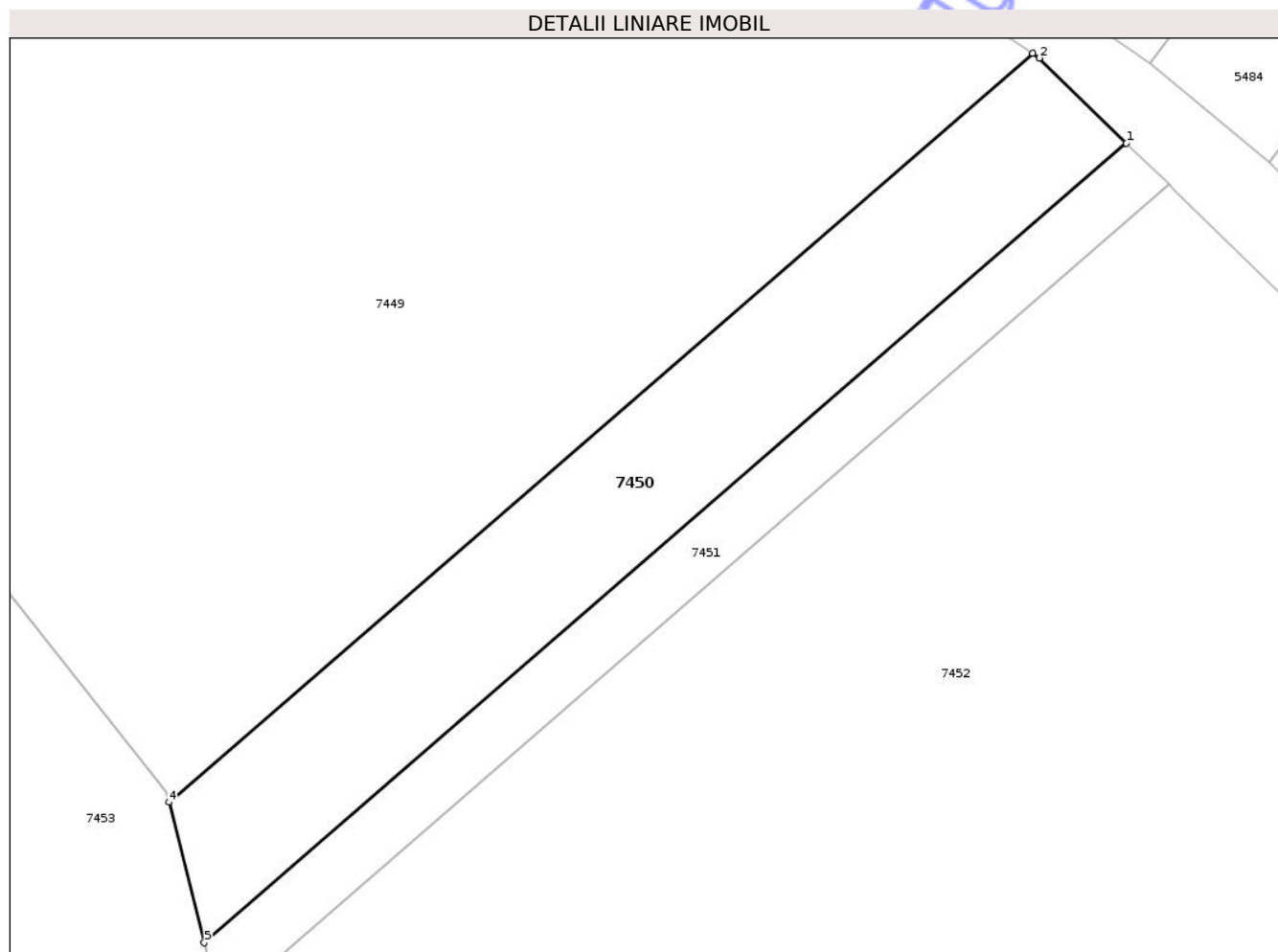

Date referitoare la teren

Crt	Categorie folosință	Intravilan	Suprafața (mp)	Tarla	Parcelă	Nr. topo	Observații / Referințe
1	arabil	DA	836	55	222/1	-	

Lungime Segmente

1) Valorile lungimilor segmentelor sunt obținute din proiecție în plan.

Punct început	X / Y	Punct sfârșit	X / Y	Lungime segment (** (m)
1	577.562,231 361.034,882	2	577.555,81 361.041,177	8.992
2	577.555,81 361.041,177	3	577.555,294 361.041,523	0.621
3	577.555,294 361.041,523	4	577.491,42 360.986,173	84.519
4	577.491,42 360.986,173	5	577.494,04 360.975,791	10.707
5	577.494,04 360.975,791	1	577.562,231 361.034,882	90.232

** Lungimile segmentelor sunt determinate în planul de proiecție Stereo 70 și sunt rotunjite la 1 milimetru.

*** Distanța dintre puncte este formată din segmente cumulate ce sunt mai mici decât valoarea 1 milimetru.

Neutilizabil în Circuitul
Civil

**DATE DESPRE IMOBILUL NR. 7452**

Oficiul de Cadastru și Publicitate Imobiliară PRAHOVA
Biroul de Cadastru și Publicitate Imobiliară Ploiești

A. Partea I. Descrierea imobilului

TEREN Intravilan

Adresa: Loc. Poienarii Burchii, Jud. Prahova

Nr. Crt	Nr cadastral Nr. topografic	Suprafața* (mp)	Observații / Referințe
A1		4.964	Sector cadastral:55 Teren neimprejmuit;

B. Partea II. Proprietari și acte

Inscrieri privitoare la dreptul de proprietate și alte drepturi reale	Referințe
/	
Act Administrativ nr. 112998, din 23/12/2002 emis de CJSIPT PRAHOVA;	
B1	A1
Intabulare, drept de PROPRIETATE, dobandit prin Reconstituire, cota actuala 1/1 1) ILIE V STEFAN	

C. Partea III. SARCINI .

Inscrieri privind dezmembramintele dreptului de proprietate, drepturi reale de garanție și sarcini	Referințe
NU SUNT	

Anexa Nr. 1 La Partea I

Teren

Nr cadastral	Suprafața (mp)*	Observații / Referințe
	4.964	

* Suprafața este determinată în planul de proiecție Stereo 70.

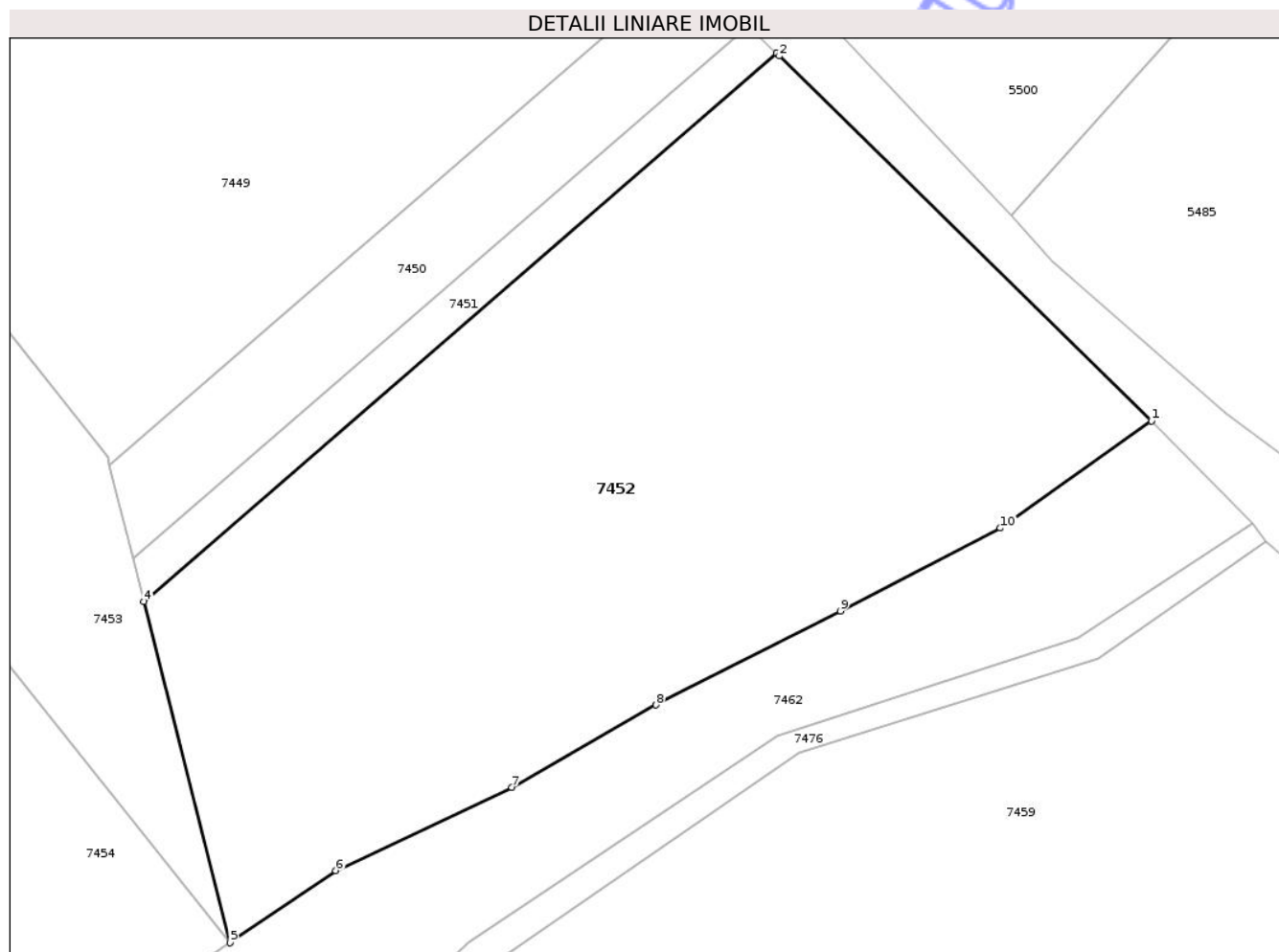

Date referitoare la teren

Crt	Categorie folosință	Intra vilan	Suprafața (mp)	Tarla	Parcelă	Nr. topo	Observații / Referințe
1	vie	DA	4.964	55	222/3	-	

Lungime Segmente

1) Valorile lungimilor segmentelor sunt obținute din proiecție în plan.

Punct început	X / Y	Punct sfârșit	X / Y	Lungime segment (** (m)
1	577.606,933 360.991,064	2	577.565,67 361.031,512	57.781
2	577.565,67 361.031,512	3	577.565,363 361.031,812	0.429
3	577.565,363 361.031,812	4	577.495,238 360.971,046	92.79
4	577.495,238 360.971,046	5	577.504,78 360.933,239	38.993
5	577.504,78 360.933,239	6	577.516,498 360.941,234	14.186

Punct început	X / Y	Punct sfârșit	X / Y	Lungime segment (** (m)
6	577.516,498 360.941,234	7	577.536,03 360.950,442	21.594
7	577.536,03 360.950,442	8	577.552,001 360.959,583	18.402
8	577.552,001 360.959,583	9	577.572,445 360.970,004	22.947
9	577.572,445 360.970,004	10	577.590,204 360.979,184	19.991
10	577.590,204 360.979,184	1	577.606,933 360.991,064	20.518

** Lungimile segmentelor sunt determinate în planul de proiecție Stereo 70 și sunt rotunjite la 1 milimetru.

*** Distanța dintre puncte este formată din segmente cumulate ce sunt mai mici decât valoarea 1 milimetru.

Neutilizabil în Circuitul Civil

**DATE DESPRE IMOBILUL NR. 7454**

Oficiul de Cadastru și Publicitate Imobiliară PRAHOVA
Biroul de Cadastru și Publicitate Imobiliară Ploiești

A. Partea I. Descrierea imobilului

TEREN Intravilan

Adresa: Loc. Poienarii Burchii, Jud. Prahova

Nr. Crt	Nr cadastral Nr. topografic	Suprafața* (mp)	Observații / Referințe
A1		2.600	Sector cadastral:55 Teren neimprejmuit;

B. Partea II. Proprietari și acte

Inscrieri privitoare la dreptul de proprietate și alte drepturi reale	Referințe
/	
Act Administrativ nr. 114403, din 12/06/2003 emis de CJSIPT PRAHOVA;	
B1	A1
Intabulare, drept de PROPRIETATE, dobandit prin Reconstituire, cota actuala 1/1 1) TANASE I ELENA	

C. Partea III. SARCINI .

Inscrieri privind dezmembramintele dreptului de proprietate, drepturi reale de garanție și sarcini	Referințe
NU SUNT	

Anexa Nr. 1 La Partea I

Teren

Nr cadastral	Suprafața (mp)*	Observații / Referințe
	2.600	

* Suprafața este determinată în planul de proiecție Stereo 70.

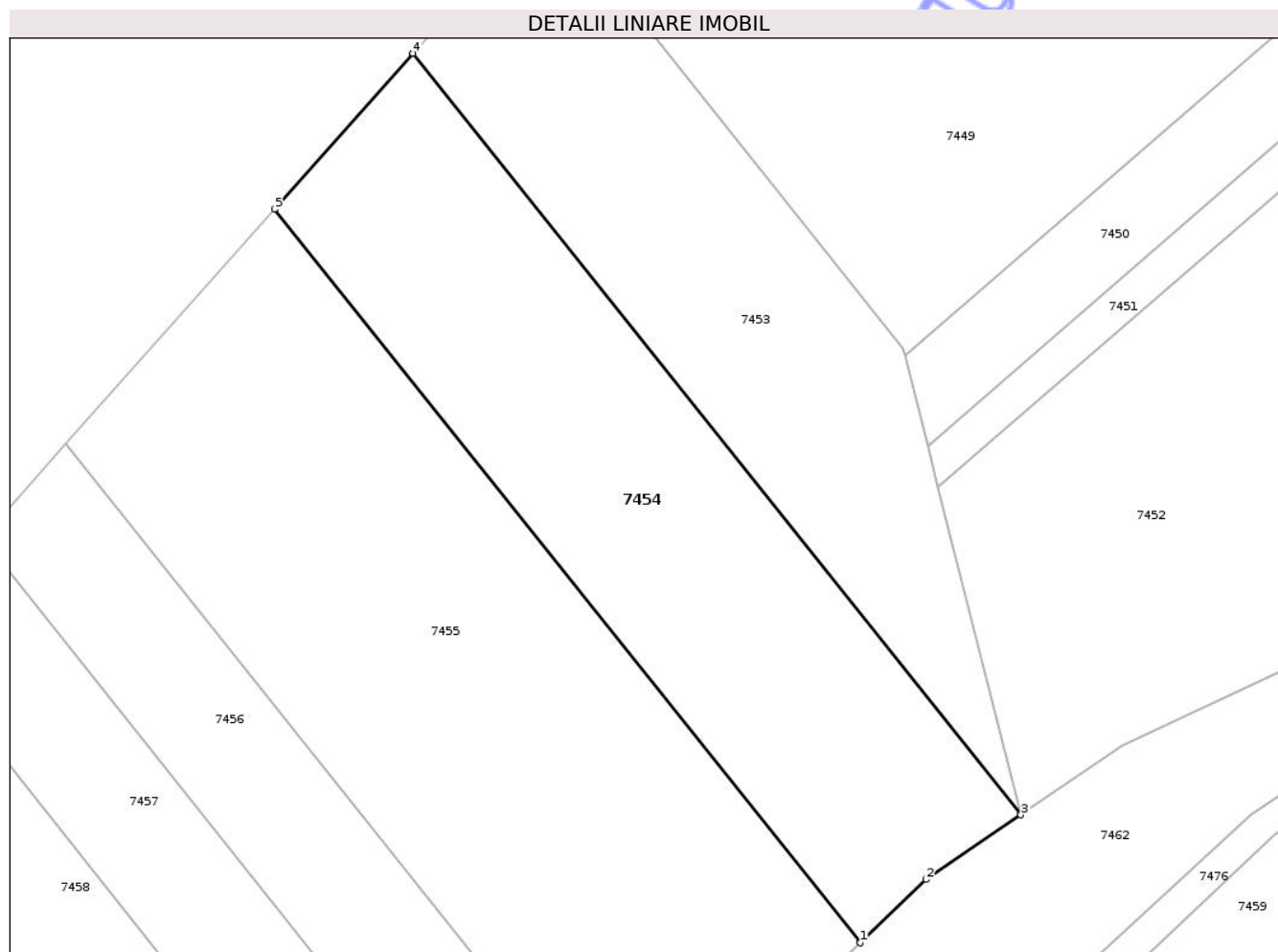

Date referitoare la teren

Crt	Categorie folosință	Intra vilan	Suprafața (mp)	Tarla	Parcelă	Nr. topo	Observații / Referințe
1	arabil	DA	2.557	55	222/5	-	
2	arabil	DA	43	55	222/5	-	

Lungime Segmente

1) Valorile lungimilor segmentelor sunt obținute din proiecție în plan.

Punct început	X / Y	Punct sfârșit	X / Y	Lungime segment (** (m))
1	577.486,268 360.918,495	2	577.493,853 360.925,785	10.52
2	577.493,853 360.925,785	3	577.504,78 360.933,239	13.227
3	577.504,78 360.933,239	4	577.434,689 361.020,992	112.309
4	577.434,689 361.020,992	5	577.418,703 361.003,026	24.048

Punct început	X / Y	Punct sfârșit	X / Y	Lungime segment (** (m)
5	577.418,703 361.003,026	1	577.486,268 360.918,495	108.215

** Lungimile segmentelor sunt determinate în planul de proiecție Stereo 70 și sunt rotunjite la 1 milimetru.

*** Distanța dintre puncte este formată din segmente cumulate ce sunt mai mici decât valoarea 1 milimetru.

Neutilizabil în Circuitul Civil

**DATE DESPRE IMOBILUL NR. 7456**

Oficiul de Cadastru și Publicitate Imobiliară PRAHOVA
Biroul de Cadastru și Publicitate Imobiliară Ploiești

A. Partea I. Descrierea imobilului

TEREN Intravilan

Adresa: Loc. Poienarii Burchii, Jud. Prahova

Nr. Crt	Nr cadastral Nr. topografic	Suprafața* (mp)	Observații / Referințe
A1		1.600	Sector cadastral:55 Teren neimprejmuit;

B. Partea II. Proprietari și acte

Inscrieri privitoare la dreptul de proprietate și alte drepturi reale	Referințe
/	
Act Administrativ nr. 210882, din 18/01/2013 emis de CJSIPT PRAHOVA;	
B1	A1
Intabulare, drept de PROPRIETATE, dobandit prin Reconstituire, cota actuala 1/1	
1) BRATU ELENA	

C. Partea III. SARCINI .

Inscrieri privind dezmembramintele dreptului de proprietate, drepturi reale de garanție și sarcini	Referințe
NU SUNT	

Teren

Nr cadastral	Suprafața (mp)*	Observații / Referințe
	1.600	

* Suprafața este determinată în planul de proiecție Stereo 70.

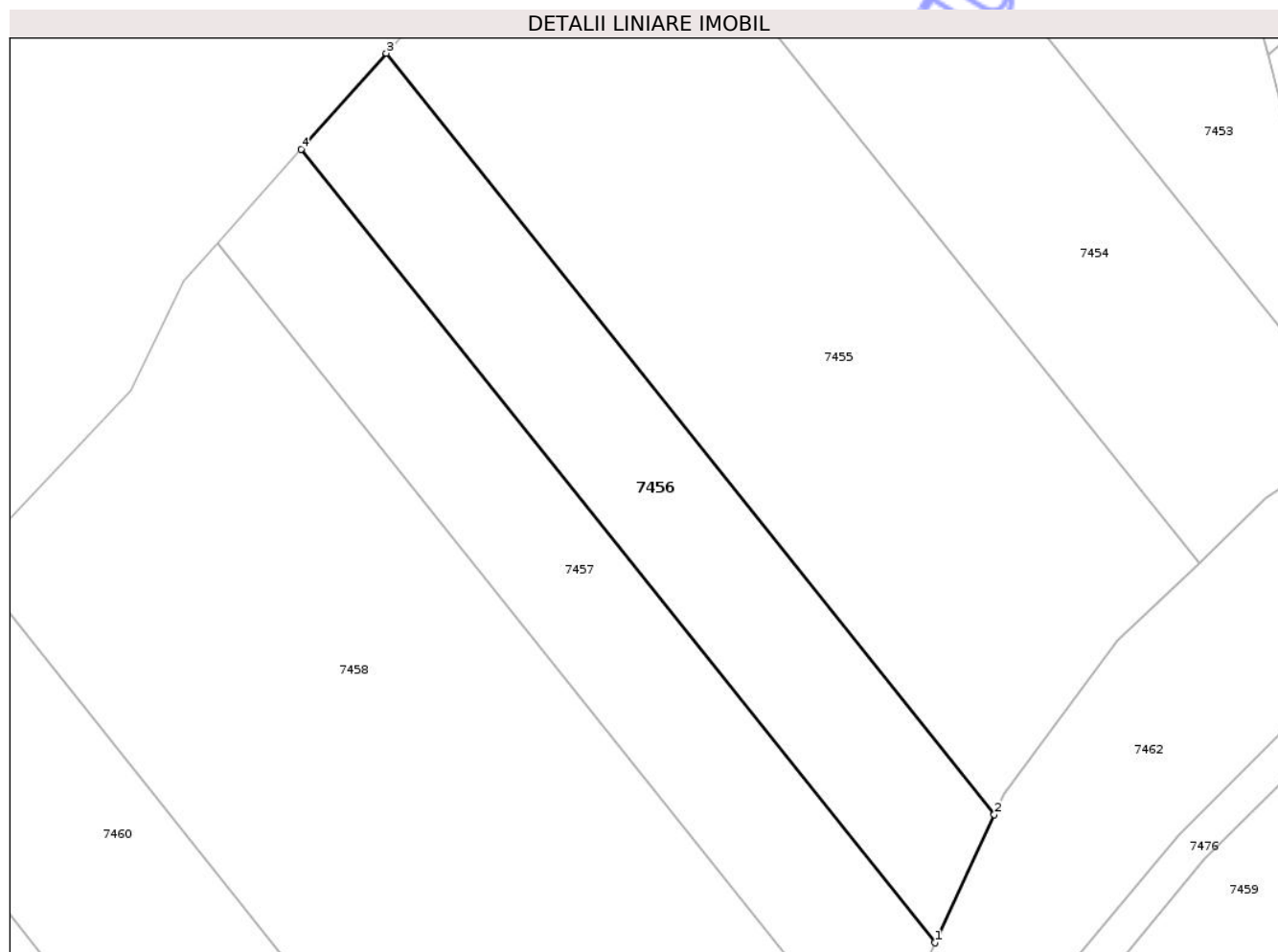

Date referitoare la teren

Crt	Categorie folosință	Intra vilan	Suprafața (mp)	Tarla	Parcelă	Nr. topo	Observații / Referințe
1	arabil	DA	1.324	55	222/7	-	
2	arabil	DA	276	55	222/7	-	

Lungime Segmente

1) Valorile lungimilor segmentelor sunt obținute din proiecție în plan.

Punct început	X / Y	Punct sfârșit	X / Y	Lungime segment (** (m)
1	577.456,48 360.875,696	2	577.463,184 360.890,155	15.938
2	577.463,184 360.890,155	3	577.394,609 360.975,95	109.833
3	577.394,609 360.975,95	4	577.384,989 360.965,139	14.471
4	577.384,989 360.965,139	1	577.456,48 360.875,696	114.503

** Lungimile segmentelor sunt determinate în planul de proiecție Stereo 70 și sunt rotunjite la 1 milimetru.

*** Distanța dintre puncte este formată din segmente cumulate ce sunt mai mici decât valoarea 1 milimetru.

Neutilizabil în Circuitul
Civil

**DATE DESPRE IMOBILUL NR. 7459**

Oficiul de Cadastru și Publicitate Imobiliară PRAHOVA
Biroul de Cadastru și Publicitate Imobiliară Ploiești

A. Partea I. Descrierea imobilului

TEREN Extravilan

Adresa: Jud. Prahova

Nr. Crt	Nr cadastral Nr. topografic	Suprafața* (mp)	Observații / Referințe
A1	21976	64.091	Sector cadastral:55 Teren neimprejmuit;

B. Partea II. Proprietari și acte

Inscrieri privitoare la dreptul de proprietate și alte drepturi reale	Referințe
44687 / 05/05/2016	
Act Administrativ nr. 643, din 09/11/2011 emis de INSTITUTIA PREFECTULUI PRAHOVA (act administrativ nr. 3088/18.04.2016 emis de PRIMARIA POIENARII BURCHII);	
B1	A1
Intabulare, drept de PROPRIETATE, dobandit prin Lege, cota actuala 1/1	
1) COMUNA POIENARII BURCHII, CIF:2843647, (domeniu privat)	

C. Partea III. SARCINI .

Inscrieri privind dezmembramintele dreptului de proprietate, drepturi reale de garanție și sarcini	Referințe
NU SUNT	

Anexa Nr. 1 La Partea I

Teren

Nr cadastral	Suprafața (mp)*	Observații / Referințe
21976	64.091	

* Suprafața este determinată în planul de proiecție Stereo 70.

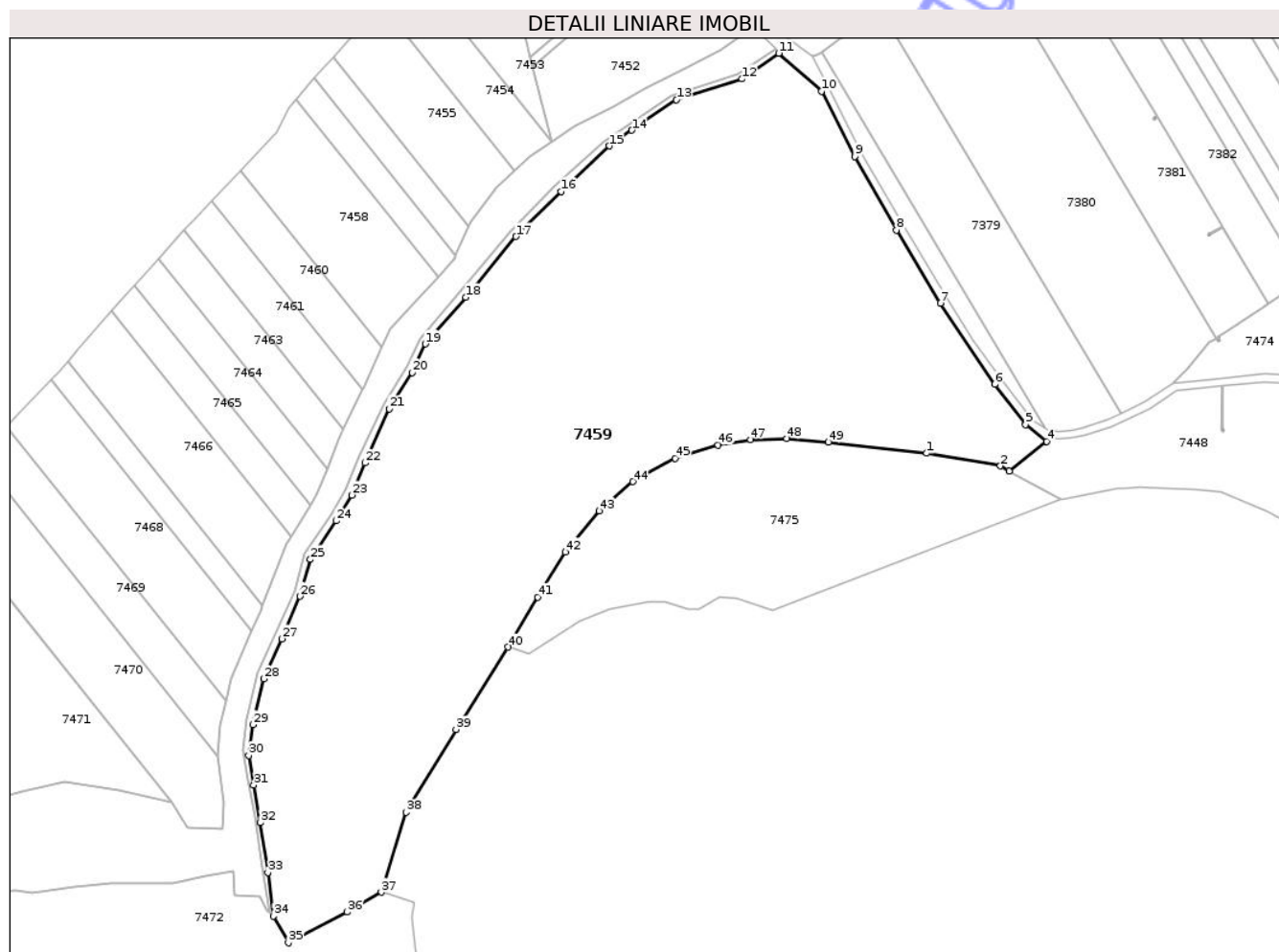

Date referitoare la teren

Crt	Categorie folosință	Intravilan	Suprafața (mp)	Tarla	Parcelă	Nr. topo	Observații / Referințe
1	pașune	NU	64.091	55	223	-	

Lungime Segmente

1) Valorile lungimilor segmentelor sunt obținute din proiecție în plan.

Punct început	X / Y	Punct sfârșit	X / Y	Lungime segment	Punct început	X / Y	Punct sfârșit	X / Y	Lungime segment	Punct început	X / Y	Punct sfârșit	X / Y	Lungime segment
1	577.694,422 360.775,732	2	577.731,684 360.769,255	37.82 1	2	577.731,684 360.769,255	3	577.736,143 360.766,768	5.106	3	577.736,143 360.766,768	4	577.755,086 360.781,722	24.13 4
4	577.755,086 360.781,722	5	577.744,434 360.790,088	13.54 5	5	577.744,434 360.790,088	6	577.728,977 360.810,589	25.67 5	6	577.728,977 360.810,589	7	577.701,478 360.851,57	49.35 2
7	577.701,478 360.851,57	8	577.679,13 360.888,373	43.05 7	8	577.679,13 360.888,373	9	577.658,06 360.925,497	42.68 6	9	577.658,06 360.925,497	10	577.641,295 360.958,57	37.07 9
10	577.641,295 360.958,57	11	577.619,628 360.977,754	28.93 9	11	577.619,628 360.977,754	12	577.601,089 360.964,784	22.62 6	12	577.601,089 360.964,784	13	577.567,937 360.954,26	34.78 2
13	577.567,937 360.954,26	14	577.545,491 360.938,847	27.22 8	14	577.545,491 360.938,847	15	577.533,934 360.930,911	14.01 9	15	577.533,934 360.930,911	16	577.509,715 360.907,986	33.34 8
16	577.509,715 360.907,986	17	577.486,901 360.885,146	32.28 2	17	577.486,901 360.885,146	18	577.461,406 360.854,467	39.89	18	577.461,406 360.854,467	19	577.441,045 360.830,916	31.13 2

Punct început	X / Y	Punct sfârșit	X / Y	Lungime segment	Punct început	X / Y	Punct sfârșit	X / Y	Lungime segment	Punct început	X / Y	Punct sfârșit	X / Y	Lungime segment
19	577.441,045 360.830,916	20	577.434,377 360.816,501	15.883	20	577.434,377 360.816,501	21	577.422,774 360.798,088	21.764	21	577.422,774 360.798,088	22	577.410,543 360.770,795	29.908
22	577.410,543 360.770,795	23	577.403,798 360.754,506	17.63	23	577.403,798 360.754,506	24	577.395,933 360.741,505	15.195	24	577.395,933 360.741,505	25	577.382,997 360.722,01	23.396
25	577.382,997 360.722,01	26	577.377,791 360.703,385	19.339	26	577.377,791 360.703,385	27	577.368,376 360.681,989	23.376	27	577.368,376 360.681,989	28	577.359,231 360.661,726	22.231
28	577.359,231 360.661,726	29	577.353,75 360.638,583	23.783	29	577.353,75 360.638,583	30	577.351,771 360.623,029	15.679	30	577.351,771 360.623,029	31	577.354,219 360.607,942	15.284
31	577.354,219 360.607,942	32	577.357,554 360.589,109	19.126	32	577.357,554 360.589,109	33	577.361,375 360.563,924	25.473	33	577.361,375 360.563,924	34	577.364,109 360.541,835	22.258
34	577.364,109 360.541,835	35	577.371,863 360.528,411	15.503	35	577.371,863 360.528,411	36	577.401,498 360.543,953	33.463	36	577.401,498 360.543,953	37	577.418,78 360.553,948	19.964
37	577.418,78 360.553,948	38	577.431,451 360.594,303	42.298	38	577.431,451 360.594,303	39	577.456,536 360.636,214	48.845	39	577.456,536 360.636,214	40	577.482,911 360.677,771	49.22
40	577.482,911 360.677,771	41	577.497,845 360.702,974	29.295	41	577.497,845 360.702,974	42	577.511,776 360.725,816	26.755	42	577.511,776 360.725,816	43	577.528,954 360.746,623	26.982
43	577.528,954 360.746,623	44	577.545,97 360.761,354	22.507	44	577.545,97 360.761,354	45	577.567,354 360.773,207	24.449	45	577.567,354 360.773,207	46	577.589,01 360.779,882	22.661
46	577.589,01 360.779,882	47	577.605,526 360.782,604	16.739	47	577.605,526 360.782,604	48	577.623,808 360.783,076	18.288	48	577.623,808 360.783,076	49	577.644,709 360.781,308	20.976
49	577.644,709 360.781,308	1	577.694,422 360.775,732	50.025										

** Lungimile segmentelor sunt determinate în planul de proiecție Stereo 70 și sunt rotunjite la 1 milimetru.

*** Distanța dintre puncte este formată din segmente cumulate ce sunt mai mici decât valoarea 1 milimetru.

**DATE DESPRE IMOBILUL NR. 7462**

Oficiul de Cadastru și Publicitate Imobiliară PRAHOVA
Biroul de Cadastru și Publicitate Imobiliară Ploiești

A. Partea I. Descrierea imobilului

TEREN Extravilan

Adresa: Jud. Prahova

Nr. Crt	Nr cadastral Nr. topografic	Suprafața* (mp)	Observații / Referințe
A1	21873	12.906	Sector cadastral:55 Teren neimprejmuit;

B. Partea II. Proprietari și acte

Inscrieri privitoare la dreptul de proprietate și alte drepturi reale	Referințe
122326 / 08/12/2015	
Act Administrativ nr. 643, din 09/11/2011 emis de INSTITUTIA PREFECTULUI PRAHOVA (adeverinta nr 17891/16.12.2015 emisa de PRIMARIA POIENARII BURCHII);	
B1	A1
Intabulare, drept de PROPRIETATE, dobandit prin Lege, cota actuala 1/1	
1) COMUNA POIENARII BURCHII, CIF:2843647, (domeniu privat)	

C. Partea III. SARCINI .

Inscrieri privind dezmembramintele dreptului de proprietate, drepturi reale de garanție și sarcini	Referințe
NU SUNT	

Anexa Nr. 1 La Partea I

Teren

Nr cadastral	Suprafața (mp)*	Observații / Referințe
21873	12.906	

* Suprafața este determinată în planul de proiecție Stereo 70.

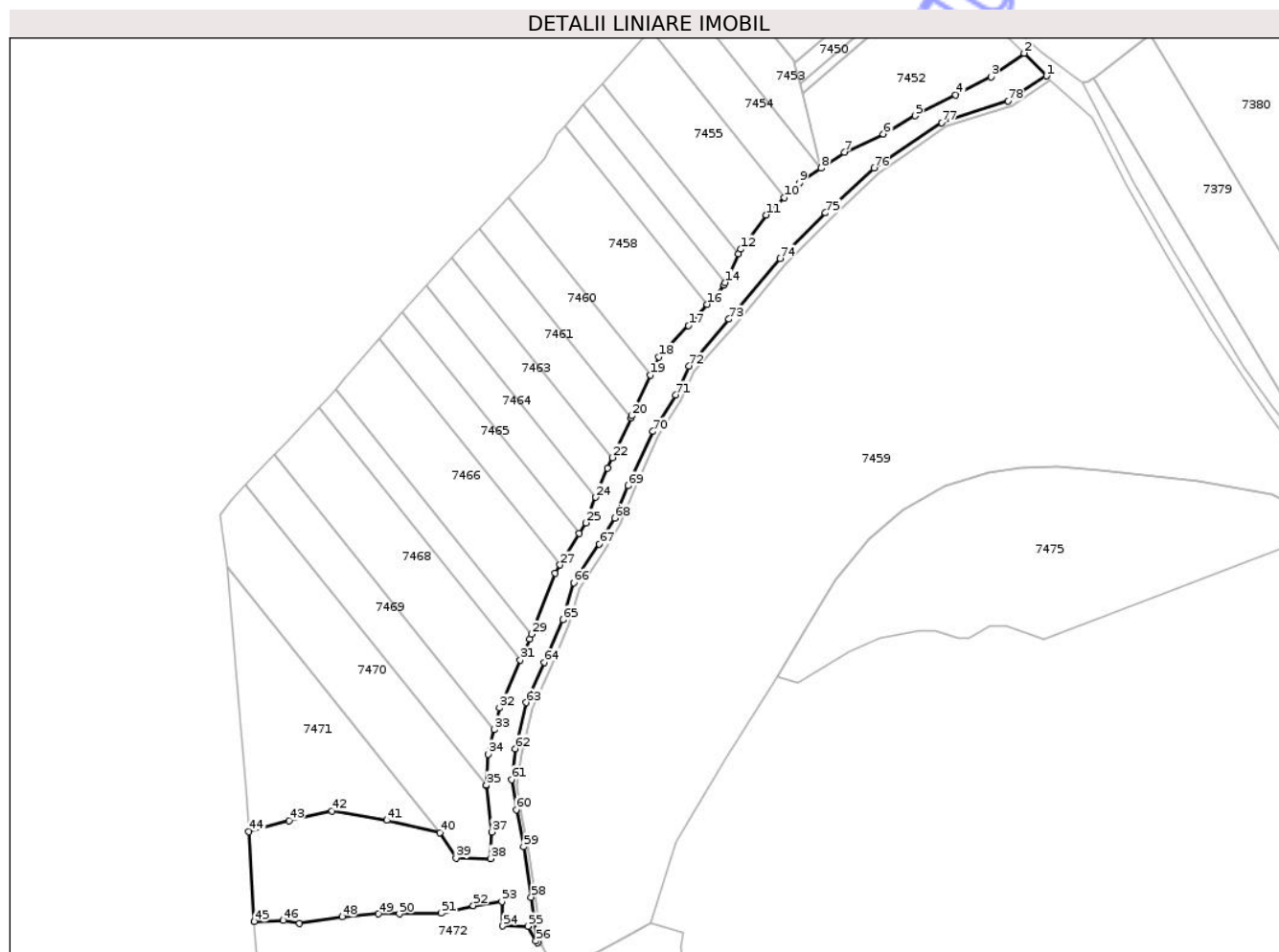

Date referitoare la teren

Crt	Categorie folosință	Intra vilan	Suprafața (mp)	Tarla	Parcelă	Nr. topo	Observații / Referințe
1	pasune	NU	12.906	55	221	-	

Lungime Segmente

1) Valorile lungimilor segmentelor sunt obținute din proiecție în plan.

Punct început	X / Y	Punct sfârșit	X / Y	Lungime segment	Punct început	X / Y	Punct sfârșit	X / Y	Lungime segment	Punct început	X / Y	Punct sfârșit	X / Y	Lungime segment
1	577.618,106 360.979,692	2	577.606,933 360.991,064	15.942	2	577.606,933 360.991,064	3	577.590,204 360.979,184	20.518	3	577.590,204 360.979,184	4	577.572,445 360.970,004	19.991
4	577.572,445 360.970,004	5	577.552,001 360.959,583	22.947	5	577.552,001 360.959,583	6	577.536,03 360.950,442	18.402	6	577.536,03 360.950,442	7	577.516,498 360.941,234	21.594
7	577.516,498 360.941,234	8	577.504,78 360.933,239	14.186	8	577.504,78 360.933,239	9	577.493,853 360.925,785	13.227	9	577.493,853 360.925,785	10	577.486,268 360.918,495	10.52
10	577.486,268 360.918,495	11	577.477,125 360.909,708	12.681	11	577.477,125 360.909,708	12	577.464,288 360.892,535	21.441	12	577.464,288 360.892,535	13	577.463,184 360.890,155	2.624
13	577.463,184 360.890,155	14	577.456,48 360.875,696	15.938	14	577.456,48 360.875,696	15	577.455,945 360.874,542	1.272	15	577.455,945 360.874,542	16	577.447,375 360.864,785	12.986
16	577.447,375 360.864,785	17	577.437,938 360.854,041	14.3	17	577.437,938 360.854,041	18	577.423,155 360.838,376	21.539	18	577.423,155 360.838,376	19	577.418,934 360.829,179	10.119

Punct început	X / Y	Punct sfârșit	X / Y	Lungime segment	Punct început	X / Y	Punct sfârșit	X / Y	Lungime segment	Punct început	X / Y	Punct sfârșit	X / Y	Lungime segment
19	577.418,934 360.829,179	20	577.409,541 360.808,715	22.517	20	577.409,541 360.808,715	21	577.409,054 360.807,687	1.138	21	577.409,054 360.807,687	22	577.399,575 360.787,659	22.158
22	577.399,575 360.787,659	23	577.397,107 360.782,445	5.769	23	577.397,107 360.782,445	24	577.391,326 360.767,738	15.802	24	577.391,326 360.767,738	25	577.386,288 360.754,919	13.773
25	577.386,288 360.754,919	26	577.382,989 360.749,508	6.337	26	577.382,989 360.749,508	27	577.373,377 360.733,739	18.468	27	577.373,377 360.733,739	28	577.370,892 360.729,663	4.774
28	577.370,892 360.729,663	29	577.358,923 360.698,91	33.0	29	577.358,923 360.698,91	30	577.358,014 360.696,574	2.507	30	577.358,014 360.696,574	31	577.353,338 360.685,894	11.659
31	577.353,338 360.685,894	32	577.342,823 360.661,876	26.219	32	577.342,823 360.661,876	33	577.340,159 360.650,872	11.322	33	577.340,159 360.650,872	34	577.337,185 360.638,586	12.641
34	577.337,185 360.638,586	35	577.336,29 360.622,981	15.631	35	577.336,29 360.622,981	36	577.336,319 360.622,72	0.263	36	577.336,319 360.622,72	37	577.338,925 360.599,451	23.414
37	577.338,925 360.599,451	38	577.338,469 360.586,066	13.393	38	577.338,469 360.586,066	39	577.320,99 360.586,43	17.483	39	577.320,99 360.586,43	40	577.312,97 360.599,082	14.98
40	577.312,97 360.599,082	41	577.286,088 360.605,313	27.595	41	577.286,088 360.605,313	42	577.258,449 360.610,019	28.037	42	577.258,449 360.610,019	43	577.237,052 360.605,121	21.95
43	577.237,052 360.605,121	44	577.216,77 360.599,584	21.024	44	577.216,77 360.599,584	45	577.219,505 360.554,346	45.321	45	577.219,505 360.554,346	46	577.233,946 360.555,015	14.456
46	577.233,946 360.555,015	47	577.242,137 360.553,351	8.358	47	577.242,137 360.553,351	48	577.263,641 360.556,794	21.778	48	577.263,641 360.556,794	49	577.281,969 360.558,204	18.382
49	577.281,969 360.558,204	50	577.292,475 360.558,215	10.506	50	577.292,475 360.558,215	51	577.313,42 360.558,536	20.947	51	577.313,42 360.558,536	52	577.329,709 360.562,425	16.747
52	577.329,709 360.562,425	53	577.344,066 360.564,463	14.501	53	577.344,066 360.564,463	54	577.344,576 360.552,206	12.268	54	577.344,576 360.552,206	55	577.357,332 360.552,074	12.757
55	577.357,332 360.552,074	56	577.361,254 360.544,619	8.424	56	577.361,254 360.544,619	57	577.362,173 360.543,722	1.284	57	577.362,173 360.543,722	58	577.358,827 360.566,696	23.216
58	577.358,827 360.566,696	59	577.355,013 360.591,947	25.537	59	577.355,013 360.591,947	60	577.351,365 360.610,726	19.13	60	577.351,365 360.610,726	61	577.348,918 360.625,77	15.242
61	577.348,918 360.625,77	62	577.350,927 360.641,358	15.717	62	577.350,927 360.641,358	63	577.356,376 360.664,51	23.785	63	577.356,376 360.664,51	64	577.365,521 360.684,773	22.231
64	577.365,521 360.684,773	65	577.374,936 360.706,169	23.376	65	577.374,936 360.706,169	66	577.380,142 360.724,794	19.339	66	577.380,142 360.724,794	67	577.393,078 360.744,289	23.396
67	577.393,078 360.744,289	68	577.400,855 360.757,334	15.187	68	577.400,855 360.757,334	69	577.407,688 360.773,579	17.624	69	577.407,688 360.773,579	70	577.420,026 360.800,816	29.901
70	577.420,026 360.800,816	71	577.431,522 360.819,285	21.755	71	577.431,522 360.819,285	72	577.438,214 360.833,692	15.885	72	577.438,214 360.833,692	73	577.458,366 360.857,317	31.052
73	577.458,366 360.857,317	74	577.484,059 360.887,916	39.955	74	577.484,059 360.887,916	75	577.506,838 360.910,775	32.271	75	577.506,838 360.910,775	76	577.531,289 360.933,296	33.242
76	577.531,289 360.933,296	77	577.565,463 360.956,123	41.097	77	577.565,463 360.956,123	78	577.598,773 360.967,042	35.054	78	577.598,773 360.967,042	1	577.618,106 360.979,692	23.104

** Lungimile segmentelor sunt determinate în planul de proiecție Stereo 70 și sunt rotunjite la 1 milimetru.

*** Distanța dintre puncte este formată din segmente cumulate ce sunt mai mici decât valoarea 1 milimetru.

**DATE DESPRE IMOBILUL NR. 7465**

Oficiul de Cadastru și Publicitate Imobiliară PRAHOVA
Biroul de Cadastru și Publicitate Imobiliară Ploiești

A. Partea I. Descrierea imobilului

TEREN Extravilan

Adresa: Jud. Prahova

Nr. Crt	Nr cadastral Nr. topografic	Suprafața* (mp)	Observații / Referințe
A1		2.500	Sector cadastral:55 Teren neimprejmuit;

B. Partea II. Proprietari și acte

Inscrieri privitoare la dreptul de proprietate și alte drepturi reale	Referințe
/	
Act Administrativ nr. 111570, din 18/12/2002 emis de CJSIPT PRAHOVA;	
B1	A1
Intabulare, drept de PROPRIETATE, dobandit prin Reconstituire, cota actuala 1/1	
1) MARIN ST ANICA	

C. Partea III. SARCINI .

Inscrieri privind dezmembramintele dreptului de proprietate, drepturi reale de garanție și sarcini	Referințe
NU SUNT	

Anexa Nr. 1 La Partea I

Teren

Nr cadastral	Suprafața (mp)*	Observații / Referințe
	2.500	

* Suprafața este determinată în planul de proiecție Stereo 70.

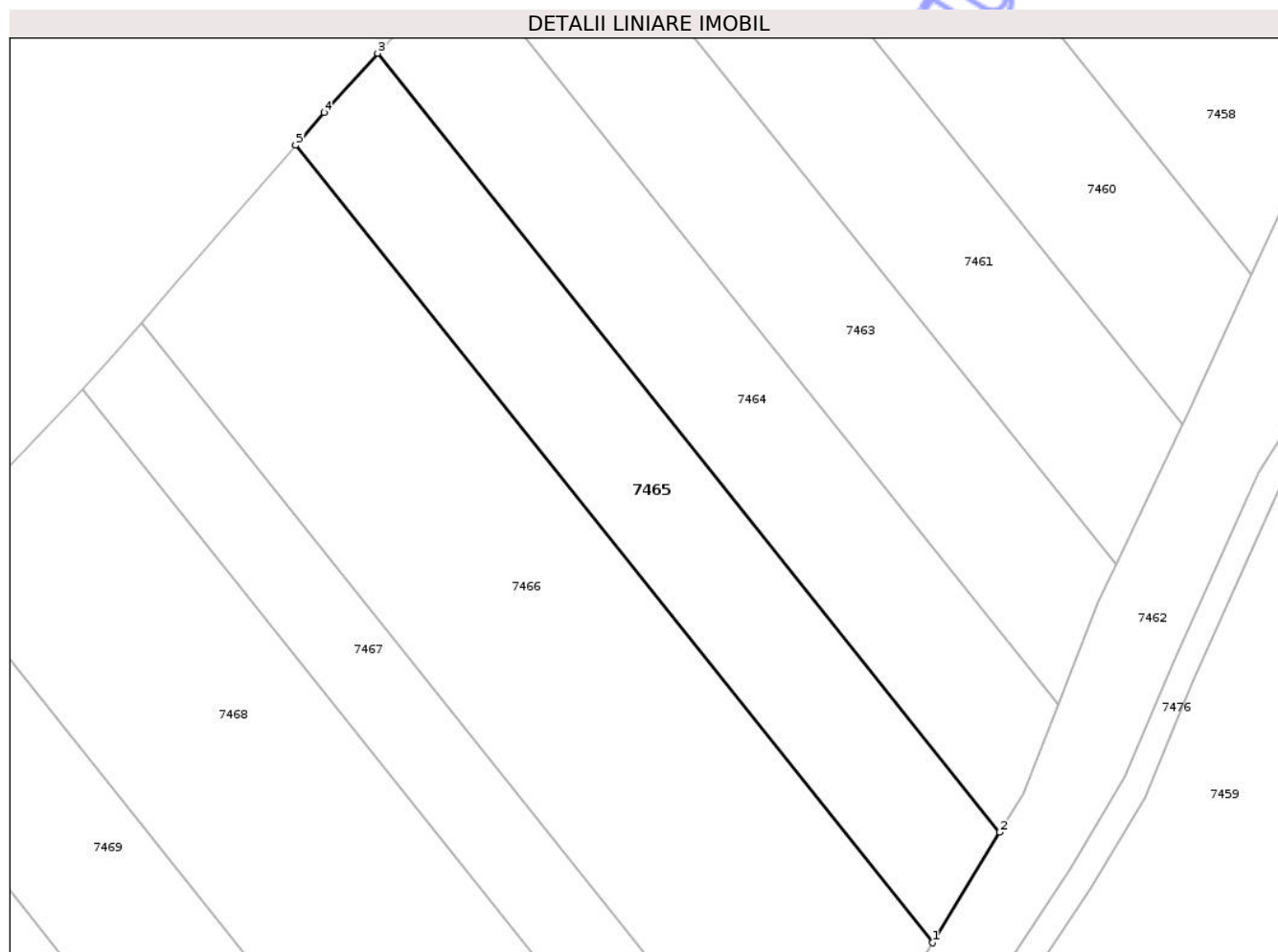

Date referitoare la teren

Crt	Categorie folosință	Intravilan	Suprafața (mp)	Tarla	Parcelă	Nr. topo	Observații / Referințe
1	arabil	NU	2.500	55	222/14	-	

Lungime Segmente

1) Valorile lungimilor segmentelor sunt obținute din proiecție în plan.

Punct început	X / Y	Punct sfârșit	X / Y	Lungime segment (** (m)
1	577.373,377 360.733,739	2	577.382,989 360.749,508	18.468
2	577.382,989 360.749,508	3	577.294,117 360.860,696	142.341
3	577.294,117 360.860,696	4	577.286,474 360.852,234	11.403
4	577.286,474 360.852,234	5	577.282,407 360.847,554	6.2
5	577.282,407 360.847,554	6	577.282,406 360.847,553	0.001

Punct început	X / Y	Punct sfârșit	X / Y	Lungime segment (** (m)
6	577.282,406 360.847,553	1	577.373,377 360.733,739	145.703

** Lungimile segmentelor sunt determinate în planul de proiecție Stereo 70 și sunt rotunjite la 1 milimetru.

*** Distanța dintre puncte este formată din segmente cumulate ce sunt mai mici decât valoarea 1 milimetru.

Neutilizabil în Circuitul Civil

**DATE DESPRE IMOBILUL NR. 7467**

Oficiul de Cadastru și Publicitate Imobiliară PRAHOVA
Biroul de Cadastru și Publicitate Imobiliară Ploiești

A. Partea I. Descrierea imobilului

TEREN Extravilan

Adresa: Jud. Prahova

Nr. Crt	Nr cadastral Nr. topografic	Suprafața* (mp)	Observații / Referințe
A1		2.000	Sector cadastral:55 Teren neimprejmuit;

B. Partea II. Proprietari și acte

Inscrieri privitoare la dreptul de proprietate și alte drepturi reale	Referințe
/	
Act Administrativ nr. 113568, din 17/12/2002 emis de CJSIPT PRAHOVA;	
B1	A1
Intabulare, drept de PROPRIETATE, dobandit prin Reconstituire, cota actuala 1/1	
1) CRISTIAN V STELIANA	

C. Partea III. SARCINI .

Inscrieri privind dezmembramintele dreptului de proprietate, drepturi reale de garanție și sarcini	Referințe
NU SUNT	

Anexa Nr. 1 La Partea I

Teren

Nr cadastral	Suprafața (mp)*	Observații / Referințe
	2.000	

* Suprafața este determinată în planul de proiecție Stereo 70.

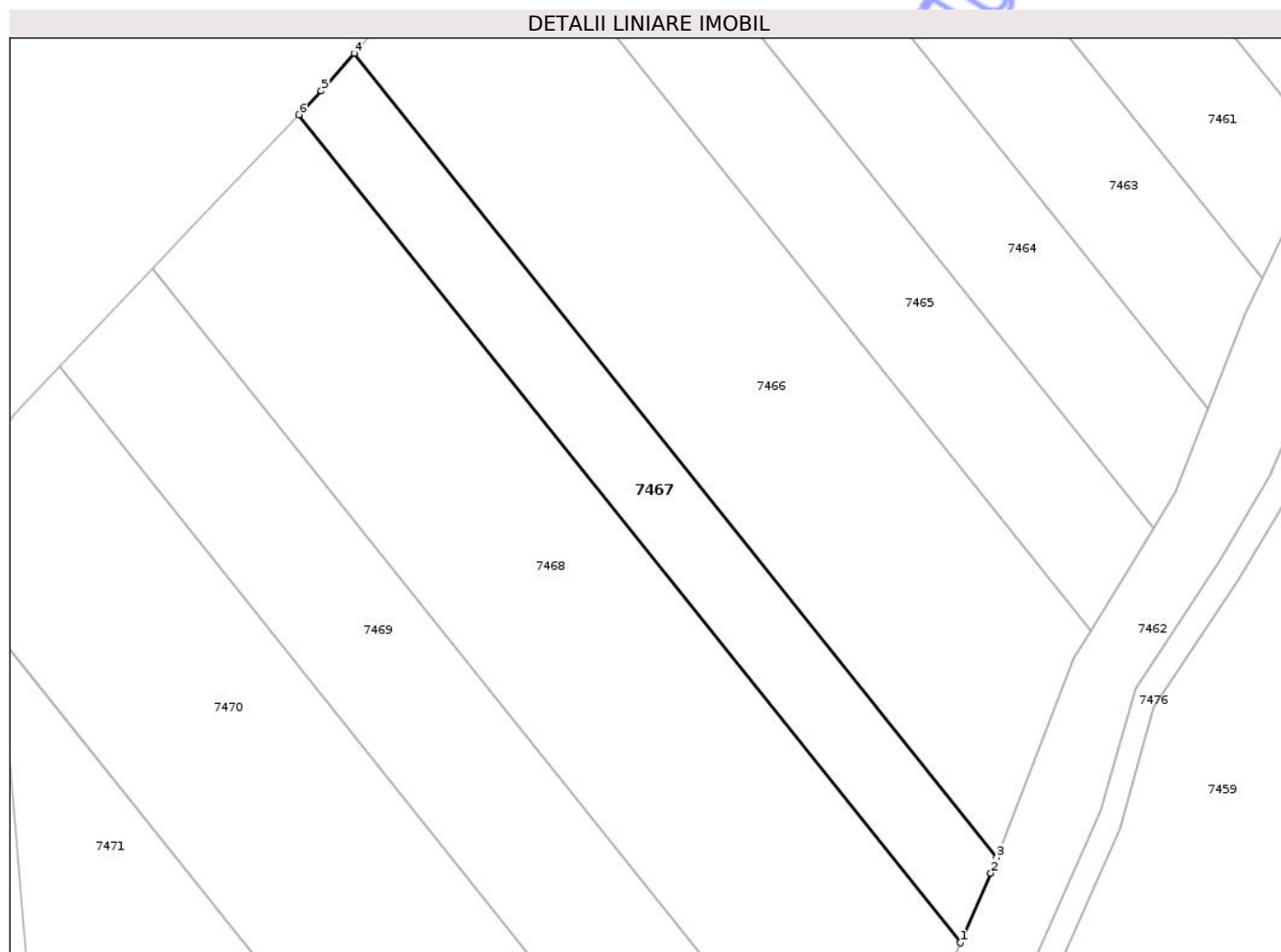

Date referitoare la teren

Crt	Categorie folosință	Intra vilan	Suprafața (mp)	Tarla	Parcelă	Nr. topo	Observații / Referințe
1	arabil	NU	2.000	55	222/17	-	

Lungime Segmente

1) Valorile lungimilor segmentelor sunt obținute din proiecție în plan.

Punct început	X / Y	Punct sfârșit	X / Y	Lungime segment (** (m)
1	577.353,338 360.685,894	2	577.358,014 360.696,574	11.659
2	577.358,014 360.696,574	3	577.358,923 360.698,91	2.507
3	577.358,923 360.698,91	4	577.260,377 360.822,203	157.837
4	577.260,377 360.822,203	5	577.255,368 360.816,439	7.636
5	577.255,368 360.816,439	6	577.251,908 360.812,793	5.026

Punct început	X / Y	Punct sfârșit	X / Y	Lungime segment (** (m)
6	577.251,908 360.812,793	1	577.353,338 360.685,894	162.454

** Lungimile segmentelor sunt determinate în planul de proiecție Stereo 70 și sunt rotunjite la 1 milimetru.

*** Distanța dintre puncte este formată din segmente cumulate ce sunt mai mici decât valoarea 1 milimetru.

Neutilizabil în Circuitul Civil

**DATE DESPRE IMOBILUL NR. 7469**

Oficiul de Cadastru și Publicitate Imobiliară PRAHOVA
Biroul de Cadastru și Publicitate Imobiliară Ploiești

A. Partea I. Descrierea imobilului

TEREN Extravilan

Adresa: Jud. Prahova

Nr. Crt	Nr cadastral Nr. topografic	Suprafața* (mp)	Observații / Referințe
A1		3.800	Sector cadastral:55 Teren neimprejmuit;

B. Partea II. Proprietari și acte

Inscrieri privitoare la dreptul de proprietate și alte drepturi reale	Referințe
/	
Act Administrativ nr. 111597, din 18/12/2002 emis de CJSIPT PRAHOVA;	
B1	A1
Intabulare, drept de PROPRIETATE, dobandit prin Reconstituire, cota actuala 1/1 1) COSTEA ST MARIN	

C. Partea III. SARCINI .

Inscrieri privind dezmembramintele dreptului de proprietate, drepturi reale de garanție și sarcini	Referințe
NU SUNT	

Anexa Nr. 1 La Partea I

Teren

Nr cadastral	Suprafața (mp)*	Observații / Referințe
	3.800	

* Suprafața este determinată în planul de proiecție Stereo 70.

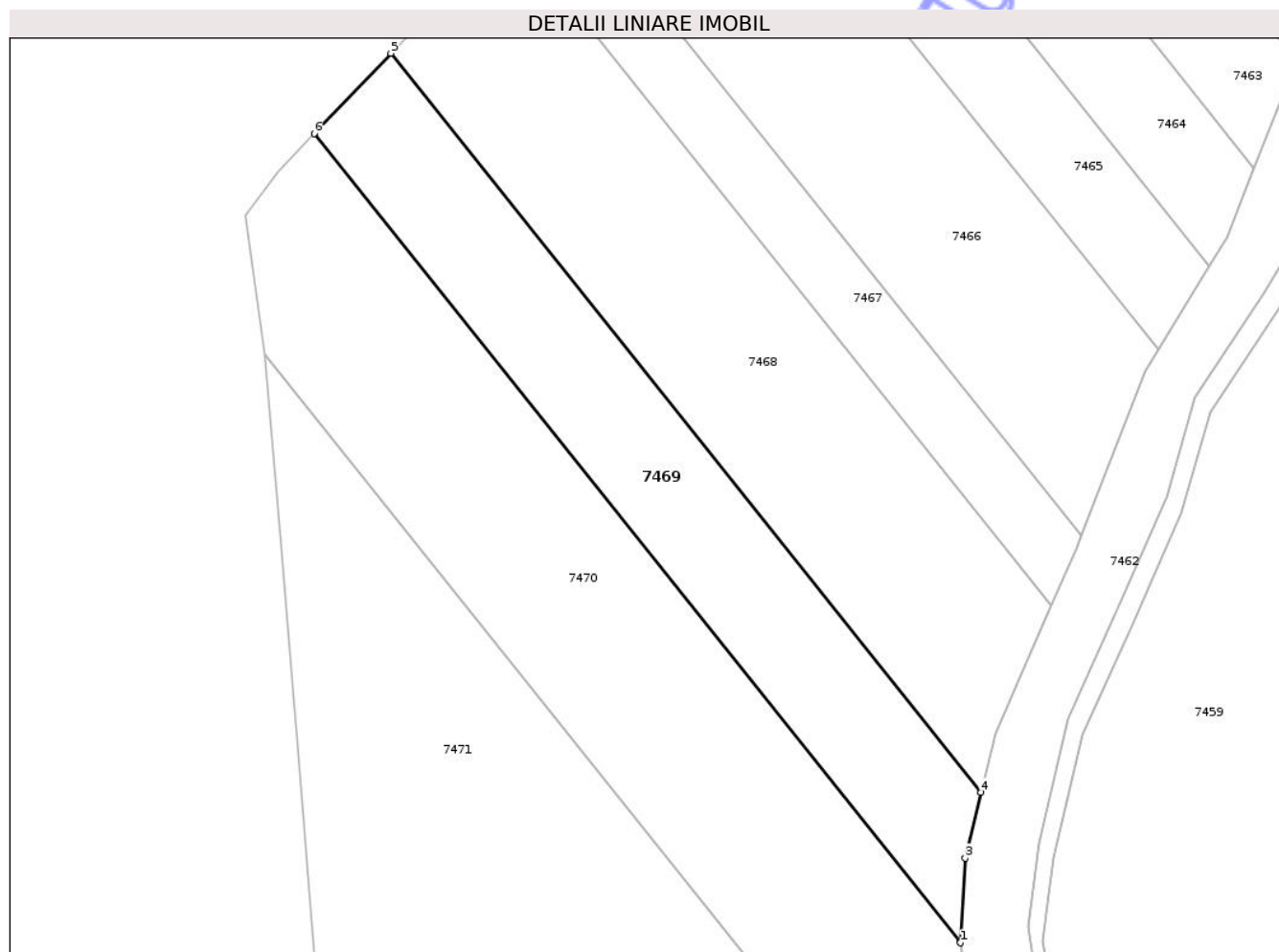

Date referitoare la teren

Crt	Categorie folosință	Intra vilan	Suprafața (mp)	Tarla	Parcelă	Nr. topo	Observații / Referințe
1	arabil	NU	3.800	55	222/19	-	

Lungime Segmente

1) Valorile lungimilor segmentelor sunt obținute din proiecție în plan.

Punct început	X / Y	Punct sfârșit	X / Y	Lungime segment (** (m)
1	577.336,319 360.622,72	2	577.336,29 360.622,981	0.263
2	577.336,29 360.622,981	3	577.337,185 360.638,586	15.631
3	577.337,185 360.638,586	4	577.340,159 360.650,872	12.641
4	577.340,159 360.650,872	5	577.229,542 360.789,266	177.169
5	577.229,542 360.789,266	6	577.215,196 360.774,259	20.761

Punct început	X / Y	Punct sfârșit	X / Y	Lungime segment (** (m)
6	577.215,196 360.774,259	1	577.336,319 360.622,72	193.997

** Lungimile segmentelor sunt determinate în planul de proiecție Stereo 70 și sunt rotunjite la 1 milimetru.

*** Distanța dintre puncte este formată din segmente cumulate ce sunt mai mici decât valoarea 1 milimetru.

Neutilizabil în Circuitul Civil

**DATE DESPRE IMOBILUL NR. 7472**

Oficiul de Cadastru și Publicitate Imobiliară PRAHOVA
Biroul de Cadastru și Publicitate Imobiliară Ploiești

A. Partea I. Descrierea imobilului

TEREN Extravilan

Adresa: Jud. Prahova, T 55 ; Ca 220

Nr. Crt	Nr cadastral Nr. topografic	Suprafața* (mp)	Observații / Referințe
A1	25850	56.000	Sector cadastral:55 Teren neimprejmuit; T 55 ; Ca 220

B. Partea II. Proprietari și acte

Inscrieri privitoare la dreptul de proprietate și alte drepturi reale	Referințe
79892 / 17/06/2021	
Act Administrativ nr. 6092, din 14/06/2021 emis de PRIMARIA POIENARII BURCHII (act administrativ nr 6628 din 29.06.2021, emis de PRIMARIA POIENARII BURCHII; act administrativ nr 35 din 25.07.2011, emis de CONSILIUL LOCAL POIENARII BURCHII);	
B1	A1
Intabulare, drept de PROPRIETATE(domeniul privat), dobandit prin Lege, cota actuala 1/1 1) COMUNA POIENARII BURCHII, CIF:2843647	

C. Partea III. SARCINI .

Inscrieri privind dezmembramintele dreptului de proprietate, drepturi reale de garanție și sarcini	Referințe
NU SUNT	

Anexa Nr. 1 La Partea I

Teren

Nr cadastral	Suprafața (mp)*	Observații / Referințe
25850	56.000	T 55 ; Ca 220

* Suprafața este determinată în planul de proiecție Stereo 70.

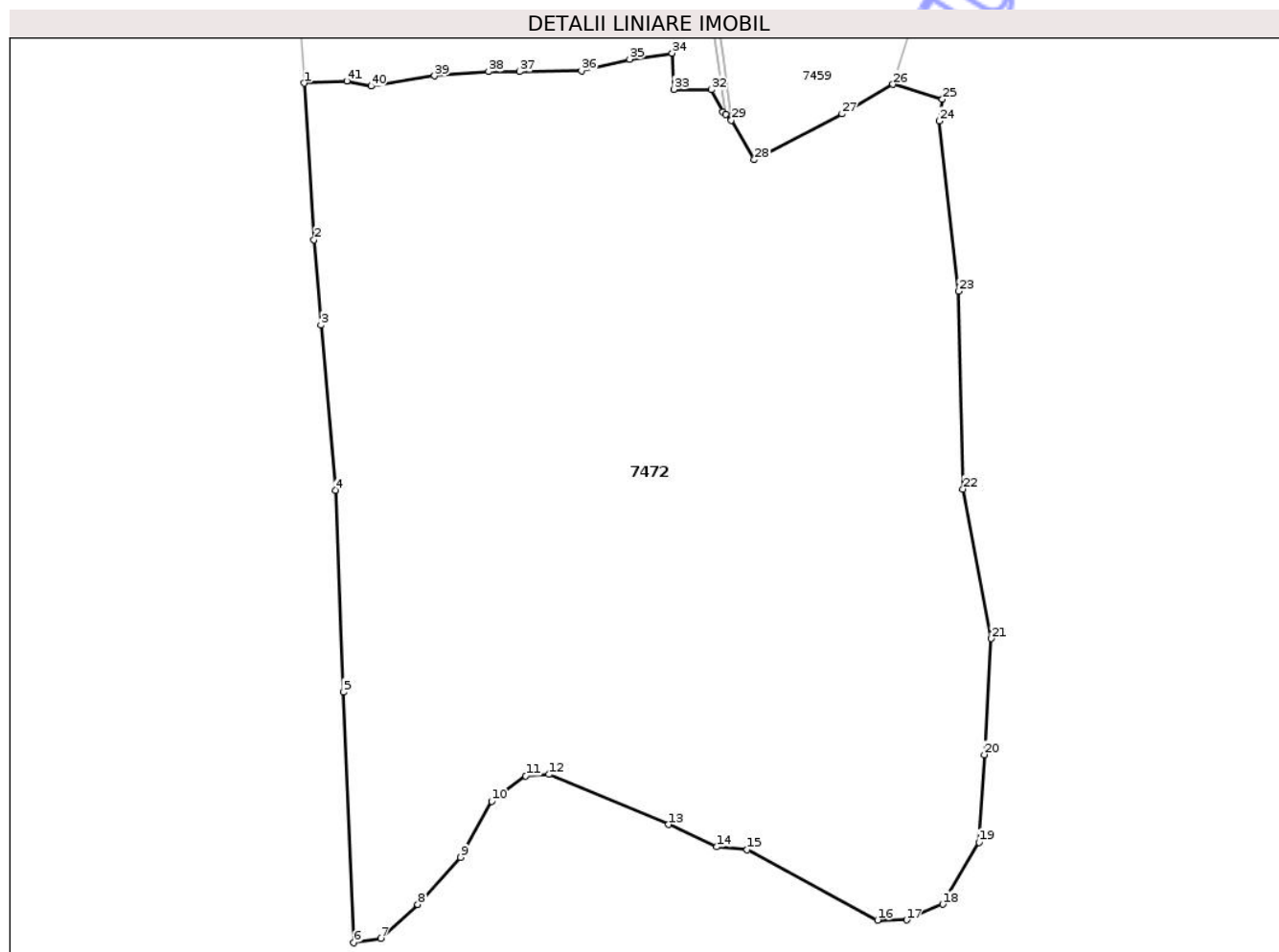

Date referitoare la teren

Crt	Categorie folosință	Intravilan	Suprafața (mp)	Tarla	Parcelă	Nr. topo	Observații / Referințe
1	altele	NU	56.000	55	220	-	Ca 220

Lungime Segmente

1) Valorile lungimilor segmentelor sunt obținute din proiecție în plan.

Punct început	X / Y	Punct sfârșit	X / Y	Lungime segment	Punct început	X / Y	Punct sfârșit	X / Y	Lungime segment	Punct început	X / Y	Punct sfârșit	X / Y	Lungime segment
1	577.219,505 360.554,346	2	577.222,883 360.501,411	53.043	2	577.222,883 360.501,411	3	577.225,181 360.472,557	28.945	3	577.225,181 360.472,557	4	577.230,1 360.416,718	56.055
4	577.230,1 360.416,718	5	577.232,779 360.348,352	68.418	5	577.232,779 360.348,352	6	577.236,349 360.263,684	84.743	6	577.236,349 360.263,684	7	577.245,483 360.265,17	9.254
7	577.245,483 360.265,17	8	577.257,972 360.276,681	16.985	8	577.257,972 360.276,681	9	577.272,512 360.292,566	21.535	9	577.272,512 360.292,566	10	577.282,978 360.311,558	21.685
10	577.282,978 360.311,558	11	577.294,518 360.320,062	14.335	11	577.294,518 360.320,062	12	577.302,332 360.320,629	7.835	12	577.302,332 360.320,629	13	577.342,801 360.303,648	43.887
13	577.342,801 360.303,648	14	577.359,196 360.296,088	18.054	14	577.359,196 360.296,088	15	577.369,425 360.295,128	10.274	15	577.369,425 360.295,128	16	577.413,549 360.271,352	50.122
16	577.413,549 360.271,352	17	577.423,363 360.271,407	9.814	17	577.423,363 360.271,407	18	577.435,593 360.276,719	13.334	18	577.435,593 360.276,719	19	577.447,865 360.297,686	24.294

Punct început	X / Y	Punct sfârșit	X / Y	Lungime segment	Punct început	X / Y	Punct sfârșit	X / Y	Lungime segment	Punct început	X / Y	Punct sfârșit	X / Y	Lungime segment
19	577.447,865 360.297,686	20	577.449,698 360.327,27	29.64 1	20	577.449,698 360.327,27	21	577.452,045 360.366,561	39.36 1	21	577.452,045 360.366,561	22	577.442,454 360.417,06	51.40 2
22	577.442,454 360.417,06	23	577.440,926 360.483,963	66.92	23	577.440,926 360.483,963	24	577.434,362 360.541,527	57.93 7	24	577.434,362 360.541,527	25	577.435,473 360.548,906	7.462
25	577.435,473 360.548,906	26	577.418,78 360.553,948	17.43 8	26	577.418,78 360.553,948	27	577.401,498 360.543,953	19.96 4	27	577.401,498 360.543,953	28	577.371,863 360.528,411	33.46 3
28	577.371,863 360.528,411	29	577.364,109 360.541,835	15.50 3	29	577.364,109 360.541,835	30	577.362,173 360.543,722	2.703	30	577.362,173 360.543,722	31	577.361,254 360.544,619	1.284
31	577.361,254 360.544,619	32	577.357,332 360.552,074	8.424	32	577.357,332 360.552,074	33	577.344,576 360.552,206	12.75 7	33	577.344,576 360.552,206	34	577.344,066 360.564,463	12.26 8
34	577.344,066 360.564,463	35	577.329,709 360.562,425	14.50 1	35	577.329,709 360.562,425	36	577.313,42 360.558,536	16.74 7	36	577.313,42 360.558,536	37	577.292,475 360.558,215	20.94 7
37	577.292,475 360.558,215	38	577.281,969 360.558,204	10.50 6	38	577.281,969 360.558,204	39	577.263,641 360.556,794	18.38 2	39	577.263,641 360.556,794	40	577.242,137 360.553,351	21.77 8
40	577.242,137 360.553,351	41	577.233,946 360.555,015	8.358	41	577.233,946 360.555,015	1	577.219,505 360.554,346	14.45 6					

** Lungimile segmentelor sunt determinate în planul de proiecție Stereo 70 și sunt rotunjite la 1 milimetru.

*** Distanța dintre puncte este formată din segmente cumulate ce sunt mai mici decât valoarea 1 milimetru.

**DATE DESPRE IMOBILUL NR. 7476**

Oficiul de Cadastru și Publicitate Imobiliară PRAHOVA
Biroul de Cadastru și Publicitate Imobiliară Ploiești

A. Partea I. Descrierea imobilului

TEREN Extravilan

Adresa: Jud. Prahova

Nr. Crt	Nr cadastral Nr. topografic	Suprafața* (mp)	Observații / Referințe
A1		1.846	Sector cadastral:55 Teren neimprejmuit;

B. Partea II. Proprietari și acte

Inscrieri privitoare la dreptul de proprietate și alte drepturi reale		Referințe
/		
Act Administrativ nr. 10642, din 22/10/2025 emis de PRIMARIA COMUNEI POIENARII BURCHII (LA DISPOZITIA COMISIEI LOCALE DE FOND FUNCJAR);		
B1	Inscrierea provizorie, drept de PROPRIETATE, dobandit prin Lege, cota actuala 1/1 1) COMUNA POIENARII BURCHII, CIF:2843647	A1

C. Partea III. SARCINI .

Inscrieri privind dezmembramintele dreptului de proprietate, drepturi reale de garanție și sarcini	Referințe
NU SUNT	

Anexa Nr. 1 La Partea I

Teren

Nr cadastral	Suprafața (mp)*	Observații / Referințe
	1.846	

* Suprafața este determinată în planul de proiecție Stereo 70.

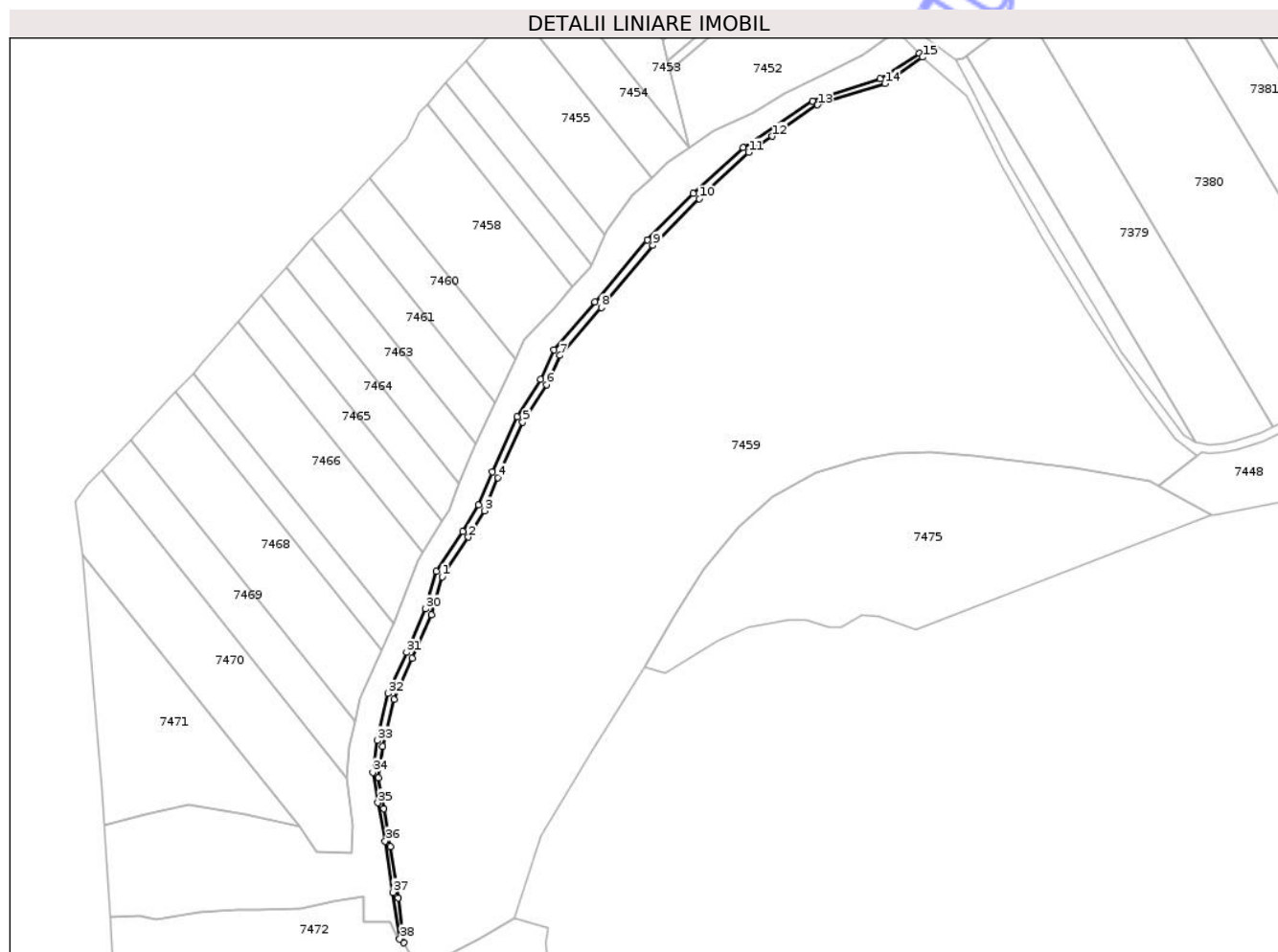

Date referitoare la teren

Crt	Categorie folosință	Intra vilan	Suprafața (mp)	Tarla	Parcelă	Nr. topo	Observații / Referințe
1	neproductiv	NU	1.846	55	221/1	-	

Lungime Segmente

1) Valorile lungimilor segmentelor sunt obținute din proiecție în plan.

Punct început	X / Y	Punct sfârșit	X / Y	Lungime segment	Punct început	X / Y	Punct sfârșit	X / Y	Lungime segment	Punct început	X / Y	Punct sfârșit	X / Y	Lungime segment
1	577.382,997 360.722,01	2	577.395,933 360.741,505	23.396	2	577.395,933 360.741,505	3	577.403,798 360.754,506	15.195	3	577.403,798 360.754,506	4	577.410,543 360.770,795	17.633
4	577.410,543 360.770,795	5	577.422,774 360.798,088	29.908	5	577.422,774 360.798,088	6	577.434,377 360.816,501	21.764	6	577.434,377 360.816,501	7	577.441,045 360.830,916	15.883
7	577.441,045 360.830,916	8	577.461,406 360.854,467	31.132	8	577.461,406 360.854,467	9	577.486,901 360.885,146	39.892	9	577.486,901 360.885,146	10	577.509,715 360.907,986	32.282
10	577.509,715 360.907,986	11	577.533,934 360.930,911	33.348	11	577.533,934 360.930,911	12	577.545,491 360.938,847	14.019	12	577.545,491 360.938,847	13	577.567,937 360.954,26	27.228
13	577.567,937 360.954,26	14	577.601,089 360.964,784	34.782	14	577.601,089 360.964,784	15	577.619,628 360.977,754	22.626	15	577.619,628 360.977,754	16	577.618,106 360.979,692	2.464
16	577.618,106 360.979,692	17	577.598,773 360.967,042	23.104	17	577.598,773 360.967,042	18	577.565,463 360.956,123	35.054	18	577.565,463 360.956,123	19	577.531,289 360.933,296	41.097

Punct început	X / Y	Punct sfârșit	X / Y	Lungime segment	Punct început	X / Y	Punct sfârșit	X / Y	Lungime segment	Punct început	X / Y	Punct sfârșit	X / Y	Lungime segment
19	577.531,289 360.933,296	20	577.506,838 360.910,775	33.24 2	20	577.506,838 360.910,775	21	577.484,059 360.887,916	32.27 1	21	577.484,059 360.887,916	22	577.458,366 360.857,317	39.95 5
22	577.458,366 360.857,317	23	577.438,214 360.833,692	31.05 2	23	577.438,214 360.833,692	24	577.431,522 360.819,285	15.88 5	24	577.431,522 360.819,285	25	577.420,026 360.800,816	21.75 5
25	577.420,026 360.800,816	26	577.407,688 360.773,579	29.90 1	26	577.407,688 360.773,579	27	577.400,855 360.757,334	17.62 4	27	577.400,855 360.757,334	28	577.393,078 360.744,289	15.18 7
28	577.393,078 360.744,289	29	577.380,142 360.724,794	23.39 6	29	577.380,142 360.724,794	30	577.374,936 360.706,169	19.33 9	30	577.374,936 360.706,169	31	577.365,521 360.684,773	23.37 6
31	577.365,521 360.684,773	32	577.356,376 360.664,51	22.23 1	32	577.356,376 360.664,51	33	577.350,927 360.641,358	23.78 5	33	577.350,927 360.641,358	34	577.348,918 360.625,77	15.71 7
34	577.348,918 360.625,77	35	577.351,365 360.610,726	15.24 2	35	577.351,365 360.610,726	36	577.355,013 360.591,947	19.13	36	577.355,013 360.591,947	37	577.358,827 360.566,696	25.53 7
37	577.358,827 360.566,696	38	577.362,173 360.543,722	23.21 6	38	577.362,173 360.543,722	39	577.364,109 360.541,835	2.703	39	577.364,109 360.541,835	40	577.361,375 360.563,924	22.25 8
40	577.361,375 360.563,924	41	577.357,554 360.589,109	25.47 3	41	577.357,554 360.589,109	42	577.354,219 360.607,942	19.12 6	42	577.354,219 360.607,942	43	577.351,771 360.623,029	15.28 4
43	577.351,771 360.623,029	44	577.353,75 360.638,583	15.67 9	44	577.353,75 360.638,583	45	577.359,231 360.661,726	23.78 3	45	577.359,231 360.661,726	46	577.368,376 360.681,989	22.23 1
46	577.368,376 360.681,989	47	577.377,791 360.703,385	23.37 6	47	577.377,791 360.703,385	1	577.382,997 360.722,01	19.33 9					

** Lungimile segmentelor sunt determinate în planul de proiecție Stereo 70 și sunt rotunjite la 1 milimetru.

*** Distanța dintre puncte este formată din segmente cumulate ce sunt mai mici decât valoarea 1 milimetru.



DATE DESPRE IMOBILUL NR. 7477

Oficiul de Cadastru și Publicitate Imobiliară PRAHOVA
Biroul de Cadastru și Publicitate Imobiliară Ploiești

A. Partea I. Descrierea imobilului

TEREN Extravilan

Adresa: Jud. Prahova

Nr. Crt	Nr cadastral Nr. topografic	Suprafața* (mp)	Observații / Referințe
A1		2	Sector cadastral:55 Teren neimprejmuit;

Construcții

Crt	Nr cadastral Nr. topografic	Adresa	Observații / Referințe
A1.1		Jud. Prahova	Nr. niveluri:1; S. construita la sol:1 mp; Stalp electricitate

B. Partea II. Proprietari și acte

Inscrieri privitoare la dreptul de proprietate și alte drepturi reale	Referințe
/	
Act Normativ nr. 123, din 10/07/2012 emis de PARLAMENTUL ROMANIEI (LEGE);	
B1	Intabulare, drept de PROPRIETATE, dobandit prin Lege, cota actuala 1/1 1) STATUL ROMAN, CIF:9999999999999, DOMENIU PUBLIC
Act Normativ nr. 980, din 16/12/2015 emis de GUVERNUL ROMANIEI (HOTARARE DE GUVERN; PROTOCOL 6045/12.04.2002);	
B2	Intabulare, drept de ADMINISTRARE, dobandit prin Lege, cota actuala 1/1 1) MINISTERUL ENERGIEI, CIF:9999999999999
Act Notarial nr. 9, din 07/10/2005 emis de MIN. ECONOMIEI, ENERGIEI SI MEDIULUI DE AFACERI (CONTRACT DE CONCESIUNE);	
B3	Intabulare, drept de CONCESIUNE, dobandit prin Lege, cota actuala 1/1 1) DISTRIBUTIE ENERGIE ELECTRICA ROMANIA SA, CIF:14506181

C. Partea III. SARCINI .

Inscrieri privind dezmembramintele dreptului de proprietate, drepturi reale de garanție și sarcini	Referințe
NU SUNT	

Anexa Nr. 1 La Partea I

Teren

Nr cadastral	Suprafața (mp)*	Observații / Referințe
	2	

* Suprafața este determinată în planul de proiecție Stereo 70.

DETALII LINIARE IMOBIL

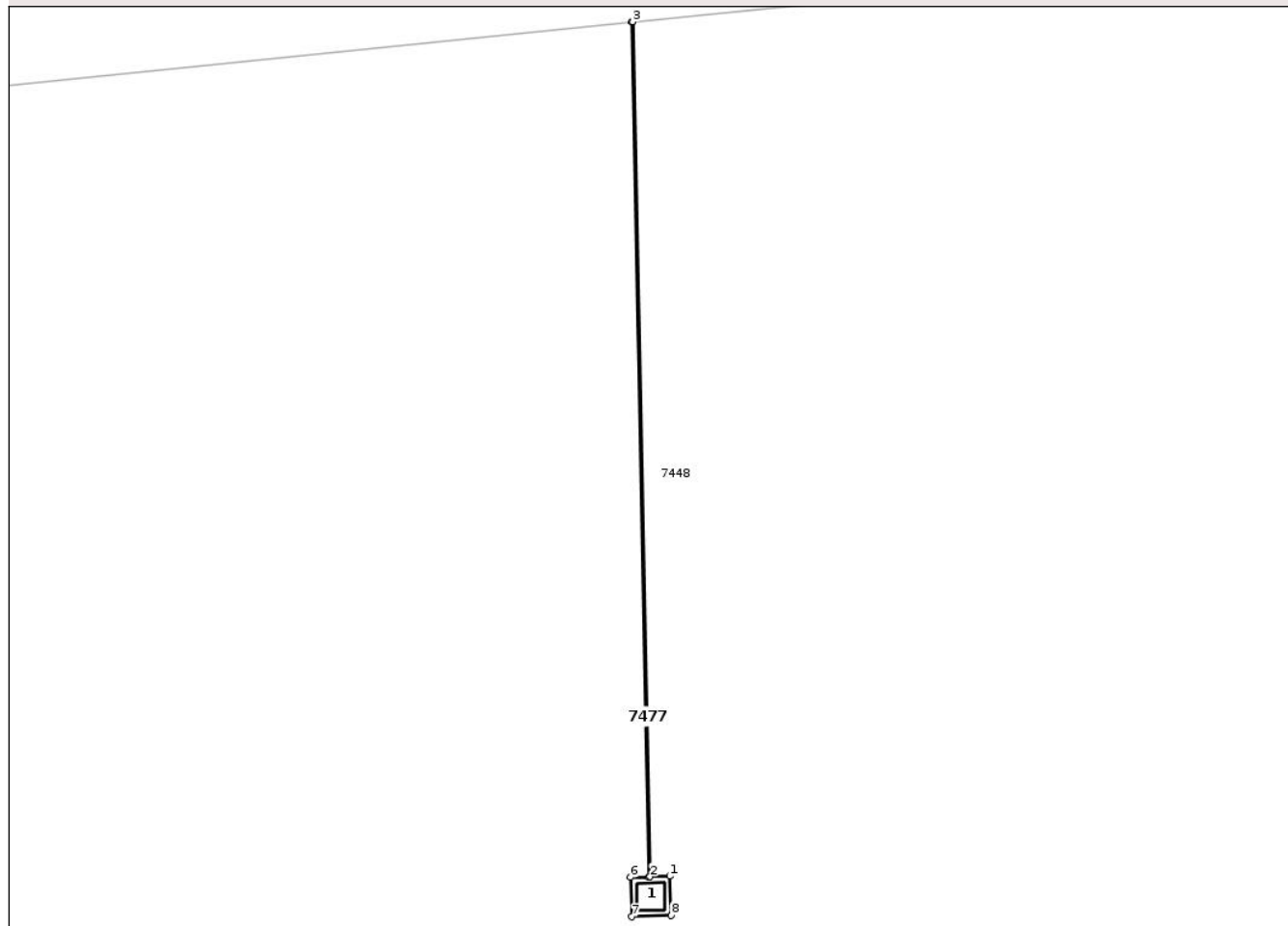

Date referitoare la teren

Crt	Categorie folosință	Intra vilan	Suprafața (mp)	Tarla	Parcelă	Nr. topo	Observații / Referințe
1	curti constructii	NU	2	-	-	-	

Date referitoare la construcții

Crt	Număr	Destinație construcție	Supraf. (mp)	Situație juridică	Observații / Referințe
A1.1		construcții industriale și edilitare	Din acte: 0 Masurata: 1	Cu acte	Nr. niveluri:1; S. construita la sol:1 mp; Stalp electricitate

Lungime Segmente

1) Valorile lungimilor segmentelor sunt obținute din proiecție în plan.

Punct început	X / Y	Punct sfârșit	X / Y	Lungime segment (** (m)
1	577.844,646 360.787,82	2	577.844,147 360.787,804	0.499
2	577.844,147 360.787,804	3	577.843,701 360.809,577	21.778
3	577.843,701 360.809,577	4	577.843,671 360.809,574	0.03

Punct început	X / Y	Punct sfârşit	X / Y	Lungime segment (** (m)
4	577.843,671 360.809,574	5	577.844,117 360.787,802	21.777
5	577.844,117 360.787,802	6	577.843,647 360.787,787	0.47
6	577.843,647 360.787,787	7	577.843,68 360.786,786	1.002
7	577.843,68 360.786,786	8	577.844,68 360.786,82	1.001
8	577.844,68 360.786,82	1	577.844,646 360.787,82	1.001

** Lungimile segmentelor sunt determinate în planul de proiecție Stereo 70 și sunt rotunjite la 1 milimetru.

*** Distanța dintre puncte este formată din segmente cumulate ce sunt mai mici decât valoarea 1 milimetru.

Neutilizabil în Circuitul Civil

**DATE DESPRE IMOBILUL NR. 7448**

Oficiul de Cadastru și Publicitate Imobiliară PRAHOVA
Biroul de Cadastru și Publicitate Imobiliară Ploiești

A. Partea I. Descrierea imobilului

TEREN Extravilan

Adresa: Jud. Prahova

Nr. Crt	Nr cadastral Nr. topografic	Suprafața* (mp)	Observații / Referințe
A1		13.118	Sector cadastral:55 Teren neimprejmuit;

B. Partea II. Proprietari și acte

Inscrieri privitoare la dreptul de proprietate și alte drepturi reale		Referințe
/		
Act Administrativ nr. 10642, din 22/10/2025 emis de PRIMARIA COMUNEI POIENARII BURCHII (LA DISPOZITIA COMISIEI LOCALE DE FOND FUNCJAR);		
B1	Inscrierea provizorie, drept de PROPRIETATE, dobandit prin Lege, cota actuala 1/1 1) COMUNA POIENARII BURCHII, CIF:2843647	A1

C. Partea III. SARCINI .

Inscrieri privind dezmembramintele dreptului de proprietate, drepturi reale de garanție și sarcini	Referințe
NU SUNT	

Anexa Nr. 1 La Partea I

Teren

Nr cadastral	Suprafața (mp)*	Observații / Referințe
	13.118	

* Suprafața este determinată în planul de proiecție Stereo 70.

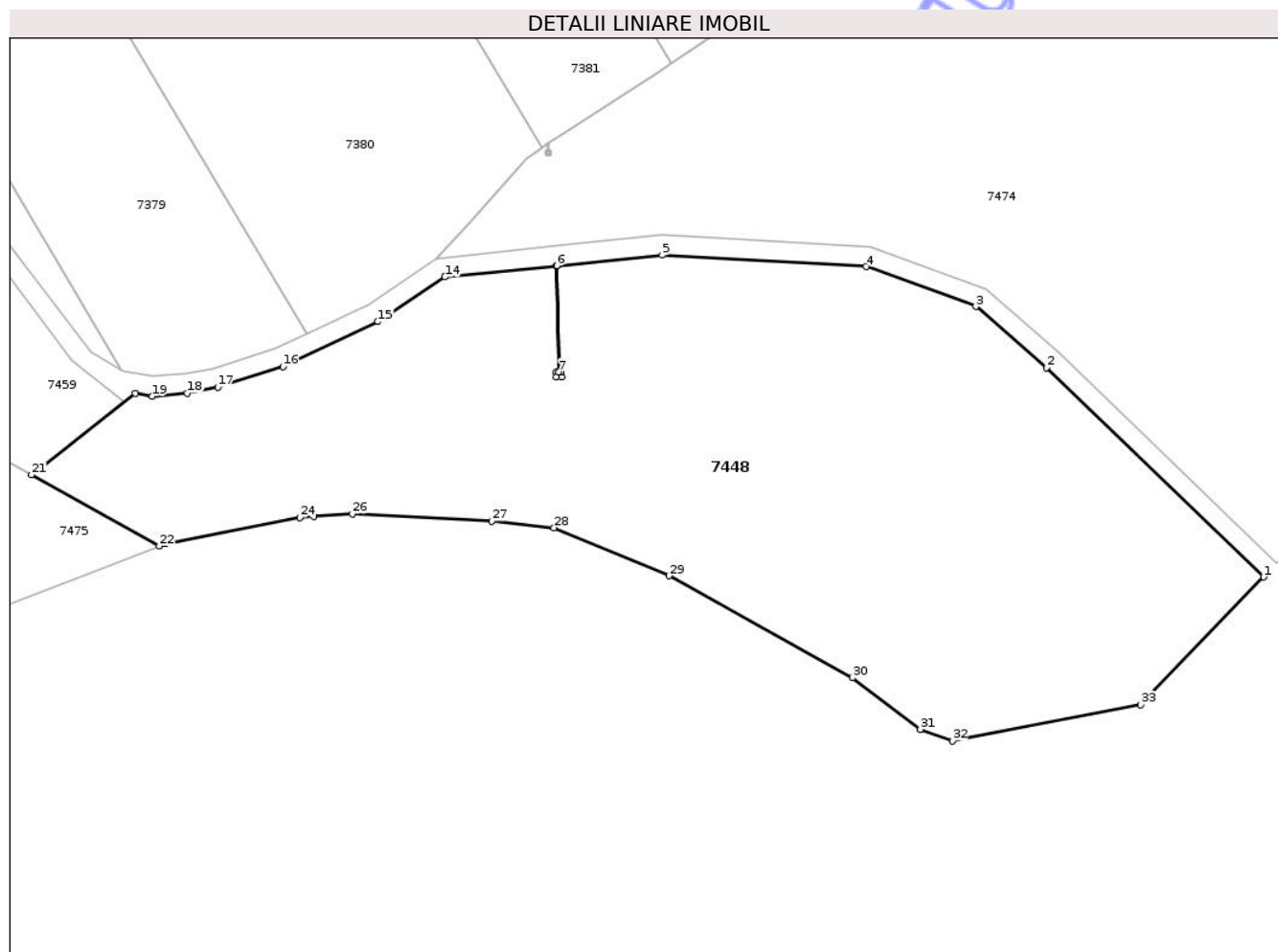

Date referitoare la teren

Crt	Categorie folosință	Intra vilan	Suprafața (mp)	Tarla	Parcelă	Nr. topo	Observații / Referințe
1	neproductiv	NU	13.118	55	224	-	

Lungime Segmente

1) Valorile lungimilor segmentelor sunt obținute din proiecție în plan.

Punct început	X / Y	Punct sfârșit	X / Y	Lungime segment (** (m)
1	577.988,54 360.745,851	2	577.944,036 360.788,701	61.78
3	577.929,571 360.801,223	4	577.907,07 360.809,383	23.935
5	577.865,348 360.811,767	6	577.843,701 360.809,577	21.757
7	577.844,147 360.787,804	8	577.844,646 360.787,82	0.499
9	577.844,68 360.786,82	10	577.843,68 360.786,786	1.001

Punct început	X / Y	Punct sfârșit	X / Y	Lungime segment (** (m)
2	577.944,036 360.788,701	3	577.929,571 360.801,223	19.132
4	577.907,07 360.809,383	5	577.865,348 360.811,767	41.79
6	577.843,701 360.809,577	7	577.844,147 360.787,804	21.778
8	577.844,646 360.787,82	9	577.844,68 360.786,82	1.001
10	577.843,68 360.786,786	11	577.843,647 360.787,787	1.002

Punct început	X / Y	Punct sfârșit	X / Y	Lungime segment (** (m)
11	577.843,647 360.787,787	12	577.844,117 360.787,802	0.47
13	577.843,671 360.809,574	14	577.820,794 360.807,26	22.994
15	577.807,079 360.798,133	16	577.787,605 360.788,877	21.562
17	577.774,312 360.784,686	18	577.768,045 360.783,495	6.379
19	577.760,821 360.782,853	20	577.757,363 360.783,494	3.517
21	577.736,143 360.766,768	22	577.762,294 360.752,185	29.942
23	577.763,626 360.752,697	24	577.791,072 360.757,993	27.952
25	577.794,006 360.758,196	26	577.801,829 360.758,738	7.842
27	577.830,414 360.757,314	28	577.843,157 360.755,932	12.818
29	577.866,754 360.746,097	30	577.904,269 360.725,255	42.916
31	577.918,196 360.714,679	32	577.924,74 360.712,266	6.975
33	577.963,344 360.719,682	1	577.988,54 360.745,851	36.327

Punct început	X / Y	Punct sfârșit	X / Y	Lungime segment (** (m)
12	577.844,117 360.787,802	13	577.843,671 360.809,574	21.777
14	577.820,794 360.807,26	15	577.807,079 360.798,133	16.474
16	577.787,605 360.788,877	17	577.774,312 360.784,686	13.938
18	577.768,045 360.783,495	19	577.760,821 360.782,853	7.252
20	577.757,363 360.783,494	21	577.736,143 360.766,768	27.019
22	577.762,294 360.752,185	23	577.763,626 360.752,697	1.427
24	577.791,072 360.757,993	25	577.794,006 360.758,196	2.941
26	577.801,829 360.758,738	27	577.830,414 360.757,314	28.62
28	577.843,157 360.755,932	29	577.866,754 360.746,097	25.565
30	577.904,269 360.725,255	31	577.918,196 360.714,679	17.488
32	577.924,74 360.712,266	33	577.963,344 360.719,682	39.31

** Lungimile segmentelor sunt determinate în planul de proiecție Stereo 70 și sunt rotunjite la 1 milimetru.

*** Distanța dintre puncte este formată din segmente cumulate ce sunt mai mici decât valoarea 1 milimetru.

**DATE DESPRE IMOBILUL NR. 7449**

Oficiul de Cadastru și Publicitate Imobiliară PRAHOVA
Biroul de Cadastru și Publicitate Imobiliară Ploiești

A. Partea I. Descrierea imobilului

TEREN Intravilan

Adresa: Loc. Poienarii Burchii, Jud. Prahova

Nr. Crt	Nr cadastral Nr. topografic	Suprafața* (mp)	Observații / Referințe
A1		5.242	Sector cadastral:55 Teren neimprejmuit;

B. Partea II. Proprietari și acte

Inscrieri privitoare la dreptul de proprietate și alte drepturi reale		Referințe
/		
Act Administrativ nr. 10642, din 22/10/2025 emis de PRIMARIA COMUNEI POIENARII BURCHII (LA DISPOZITIA COMISIEI LOCALE DE FOND FUNCJAR);		
B1	Inscrierea provizorie, drept de PROPRIETATE, dobandit prin Lege, cota actuala 1/1 1) COMUNA POIENARII BURCHII, CIF:2843647	A1

C. Partea III. SARCINI .

Inscrieri privind dezmembramintele dreptului de proprietate, drepturi reale de garanție și sarcini	Referințe
NU SUNT	

Anexa Nr. 1 La Partea I

Teren

Nr cadastral	Suprafața (mp)*	Observații / Referințe
	5.242	

* Suprafața este determinată în planul de proiecție Stereo 70.

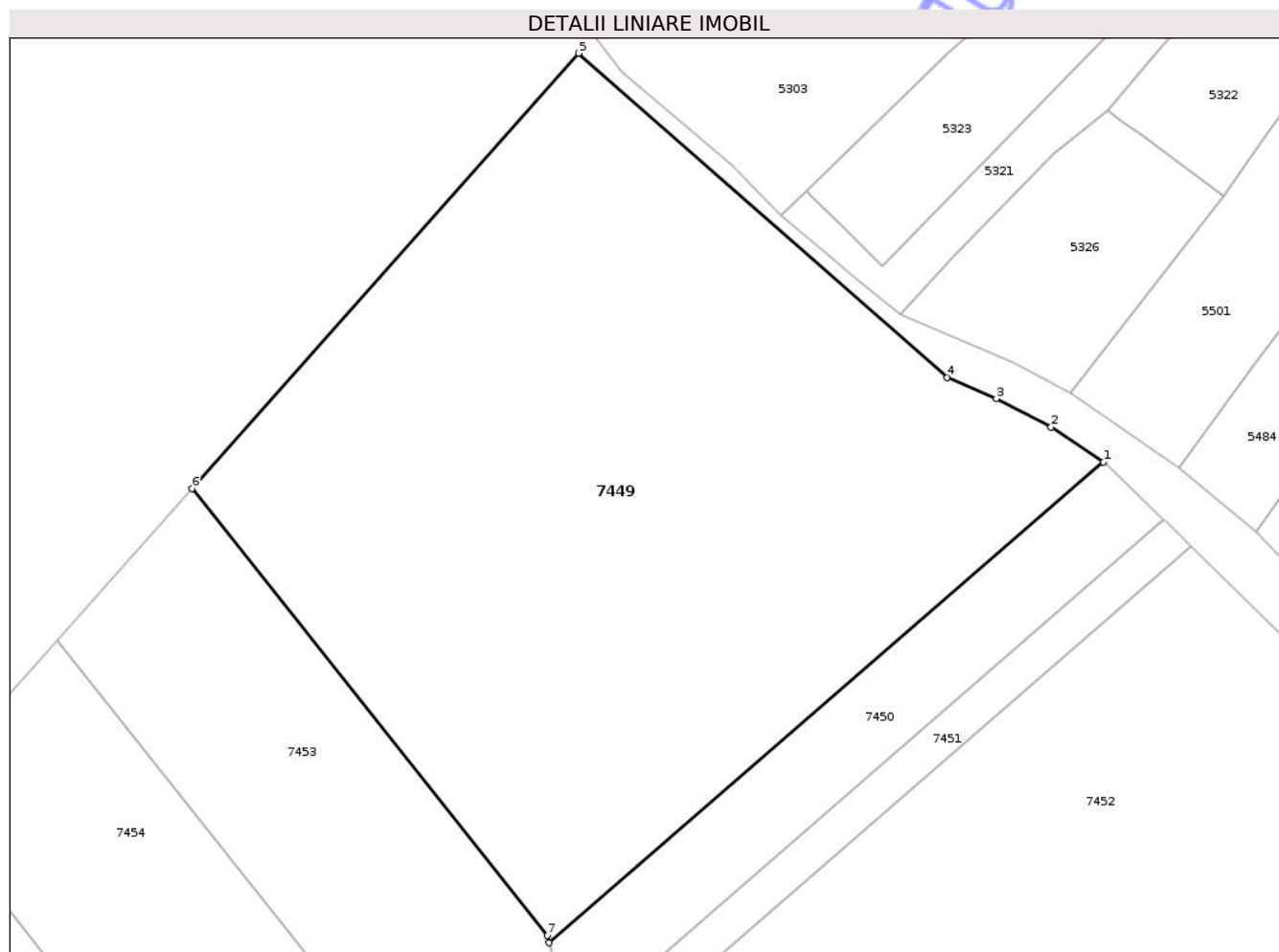

Date referitoare la teren

Crt	Categorie folosință	Intra vilan	Suprafața (mp)	Tarla	Parcelă	Nr. topo	Observații / Referințe
1	arabil	DA	5.242	55	222/1/1	-	

Lungime Segmente

1) Valorile lungimilor segmentelor sunt obținute din proiecție în plan.

Punct început	X / Y	Punct sfârșit	X / Y	Lungime segment (** (m)
1	577.555,294 361.041,523	2	577.549,265 361.045,565	7.259
2	577.549,265 361.045,565	3	577.542,968 361.048,829	7.093
3	577.542,968 361.048,829	4	577.537,304 361.051,253	6.161
4	577.537,304 361.051,253	5	577.494,848 361.088,599	56.544
5	577.494,848 361.088,599	6	577.450,26 361.038,491	67.074

Punct început	X / Y	Punct sfârșit	X / Y	Lungime segment (** (m)
6	577.450,26 361.038,491	7	577.491,209 360.987,008	65.782
7	577.491,209 360.987,008	8	577.491,42 360.986,173	0.861
8	577.491,42 360.986,173	1	577.555,294 361.041,523	84.519

** Lungimile segmentelor sunt determinate în planul de proiecție Stereo 70 și sunt rotunjite la 1 milimetru.

*** Distanța dintre puncte este formată din segmente cumulate ce sunt mai mici decât valoarea 1 milimetru.

Neutilizabil în Circuitul Civil

**DATE DESPRE IMOBILUL NR. 7451**

Oficiul de Cadastru și Publicitate Imobiliară PRAHOVA
Biroul de Cadastru și Publicitate Imobiliară Ploiești

A. Partea I. Descrierea imobilului

TEREN Intravilan

Adresa: Loc. Poienarii Burchii, Jud. Prahova

Nr. Crt	Nr cadastral Nr. topografic	Suprafața* (mp)	Observații / Referințe
A1		400	Sector cadastral:55 Teren neimprejmuit;

B. Partea II. Proprietari și acte

Inscrieri privitoare la dreptul de proprietate și alte drepturi reale	Referințe
/	
Act Administrativ nr. 113537, din 23/12/2002 emis de CJSIPT PRAHOVA;	
B1	A1
Intabulare, drept de PROPRIETATE, dobandit prin Reconstituire, cota actuala 1/1	
1) NICA S ATANASIE	

C. Partea III. SARCINI .

Inscrieri privind dezmembramintele dreptului de proprietate, drepturi reale de garanție și sarcini	Referințe
NU SUNT	

Anexa Nr. 1 La Partea I

Teren

Nr cadastral	Suprafața (mp)*	Observații / Referințe
	400	

* Suprafața este determinată în planul de proiecție Stereo 70.

DETALII LINIARE IMOBIL

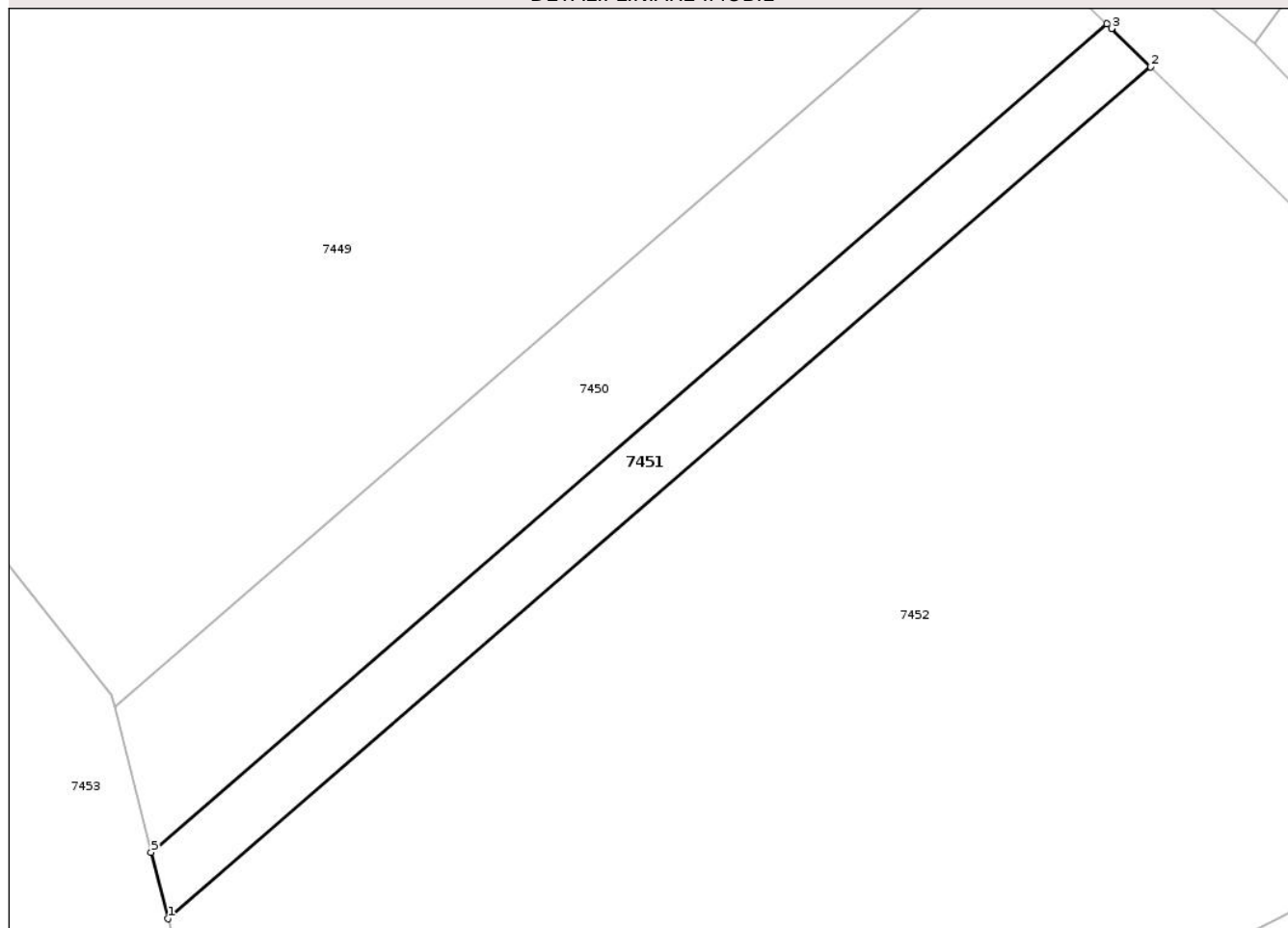

Date referitoare la teren

Crt	Categorie folosință	Intra vilan	Suprafața (mp)	Tarla	Parcelă	Nr. topo	Observații / Referințe
1	arabil	DA	400	55	222/2	-	

Lungime Segmente

1) Valorile lungimilor segmentelor sunt obținute din proiecție în plan.

Punct început	X / Y	Punct sfârșit	X / Y	Lungime segment (** (m)
1	577.495,238 360.971,046	2	577.565,363 361.031,812	92.79
2	577.565,363 361.031,812	3	577.562,576 361.034,544	3.903
3	577.562,576 361.034,544	4	577.562,231 361.034,882	0.483
4	577.562,231 361.034,882	5	577.494,04 360.975,791	90.232
5	577.494,04 360.975,791	1	577.495,238 360.971,046	4.894

** Lungimile segmentelor sunt determinate în planul de proiecție Stereo 70 și sunt rotunjite la 1 milimetru.

*** Distanța dintre puncte este formată din segmente cumulate ce sunt mai mici decât valoarea 1 milimetru.

Neutilizabil în Circuitul
Civil

**DATE DESPRE IMOBILUL NR. 7453**

Oficiul de Cadastru și Publicitate Imobiliară PRAHOVA
Biroul de Cadastru și Publicitate Imobiliară Ploiești

A. Partea I. Descrierea imobilului

TEREN Intravilan

Adresa: Loc. Poienarii Burchii, Jud. Prahova

Nr. Crt	Nr cadastral Nr. topografic	Suprafața* (mp)	Observații / Referințe
A1		2.048	Sector cadastral:55 Teren neimprejmut;

B. Partea II. Proprietari și acte

Inscrieri privitoare la dreptul de proprietate și alte drepturi reale	Referințe
/	
Act Administrativ nr. 141, din 30/04/2004 emis de CJSIPT PRAHOVA;	
B1	A1
Intabulare, drept de PROPRIETATE, dobandit prin Reconstituire, cota actuala 1/1 1) DINU D MARIA	

C. Partea III. SARCINI .

Inscrieri privind dezmembramintele dreptului de proprietate, drepturi reale de garanție și sarcini	Referințe
NU SUNT	

Anexa Nr. 1 La Partea I

Teren

Nr cadastral	Suprafața (mp)*	Observații / Referințe
	2.048	

* Suprafața este determinată în planul de proiecție Stereo 70.

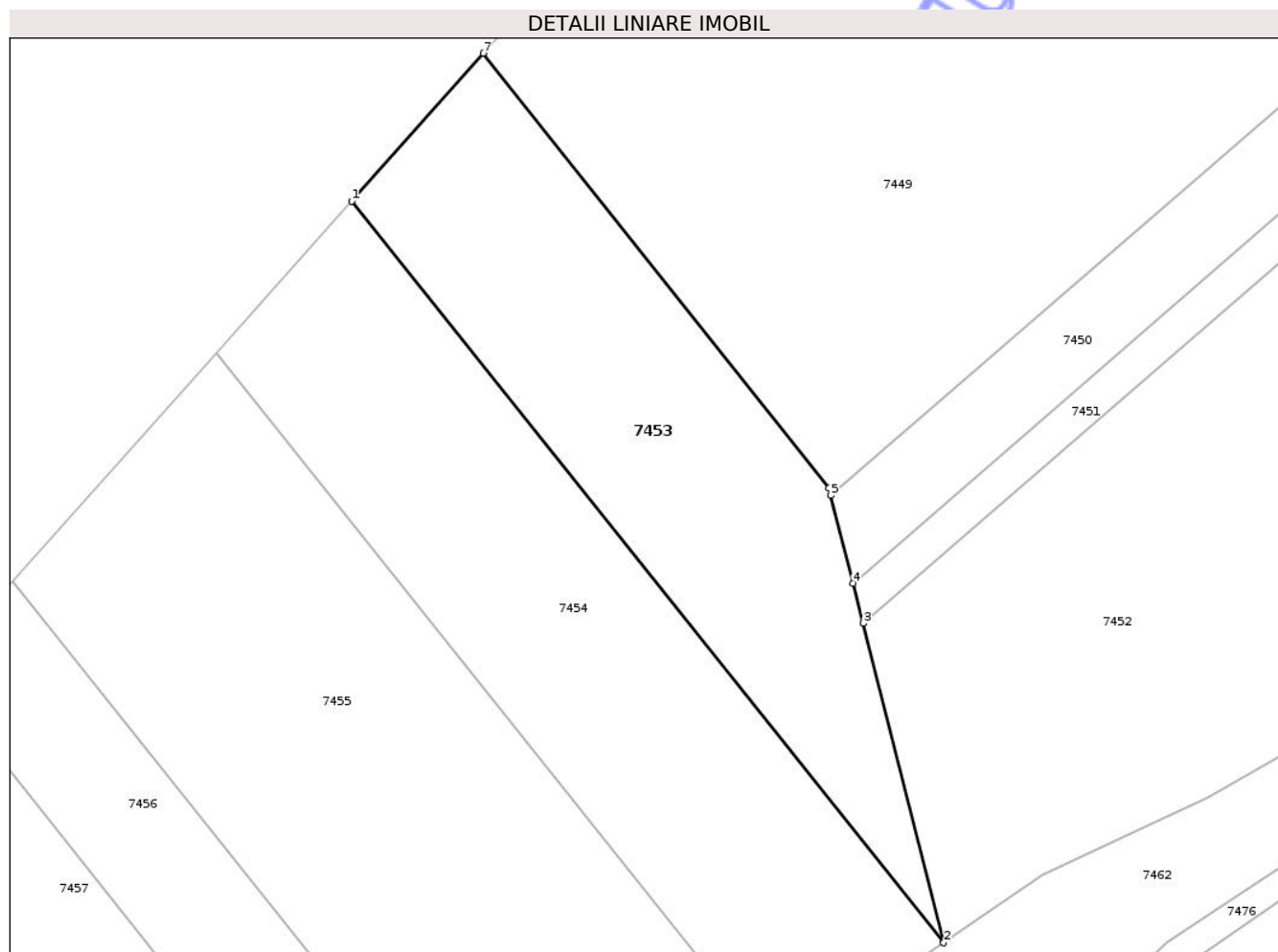

Date referitoare la teren

Crt	Categorie folosință	Intra vilan	Suprafața (mp)	Tarla	Parcelă	Nr. topo	Observații / Referințe
1	arabil	DA	2.048	55	222/4	-	

Lungime Segmente

1) Valorile lungimilor segmentelor sunt obținute din proiecție în plan.

Punct început	X / Y	Punct sfârșit	X / Y	Lungime segment (** (m)
1	577.434,689 361.020,992	2	577.504,78 360.933,239	112.309
2	577.504,78 360.933,239	3	577.495,238 360.971,046	38.993
3	577.495,238 360.971,046	4	577.494,04 360.975,791	4.894
4	577.494,04 360.975,791	5	577.491,42 360.986,173	10.707
5	577.491,42 360.986,173	6	577.491,209 360.987,008	0.861

Punct început	X / Y	Punct sfârșit	X / Y	Lungime segment (** (m)
6	577.491,209 360.987,008	7	577.450,26 361.038,491	65.782
7	577.450,26 361.038,491	1	577.434,689 361.020,992	23.424

** Lungimile segmentelor sunt determinate în planul de proiecție Stereo 70 și sunt rotunjite la 1 milimetru.

*** Distanța dintre puncte este formată din segmente cumulate ce sunt mai mici decât valoarea 1 milimetru.

Neutilizabil în Circuitul Civil

**DATE DESPRE IMOBILUL NR. 7455**

Oficiul de Cadastru și Publicitate Imobiliară PRAHOVA
Biroul de Cadastru și Publicitate Imobiliară Ploiești

A. Partea I. Descrierea imobilului

TEREN Intravilan

Adresa: Loc. Poienarii Burchii, Jud. Prahova

Nr. Crt	Nr cadastral Nr. topografic	Suprafața* (mp)	Observații / Referințe
A1		3.861	Sector cadastral:55 Teren neimprejmuit;

B. Partea II. Proprietari și acte

Inscrieri privitoare la dreptul de proprietate și alte drepturi reale	Referințe
/	
Act Administrativ nr. 111576, din 18/12/2002 emis de CJSIPT PRAHOVA;	
B1	A1
Intabulare, drept de PROPRIETATE, dobandit prin Reconstituire, cota actuala 1/1	
1) TANASE GH NICOLAE	

C. Partea III. SARCINI .

Inscrieri privind dezmembramintele dreptului de proprietate, drepturi reale de garanție și sarcini	Referințe
NU SUNT	

Teren

Nr cadastral	Suprafața (mp)*	Observații / Referințe
	3.861	

* Suprafața este determinată în planul de proiecție Stereo 70.

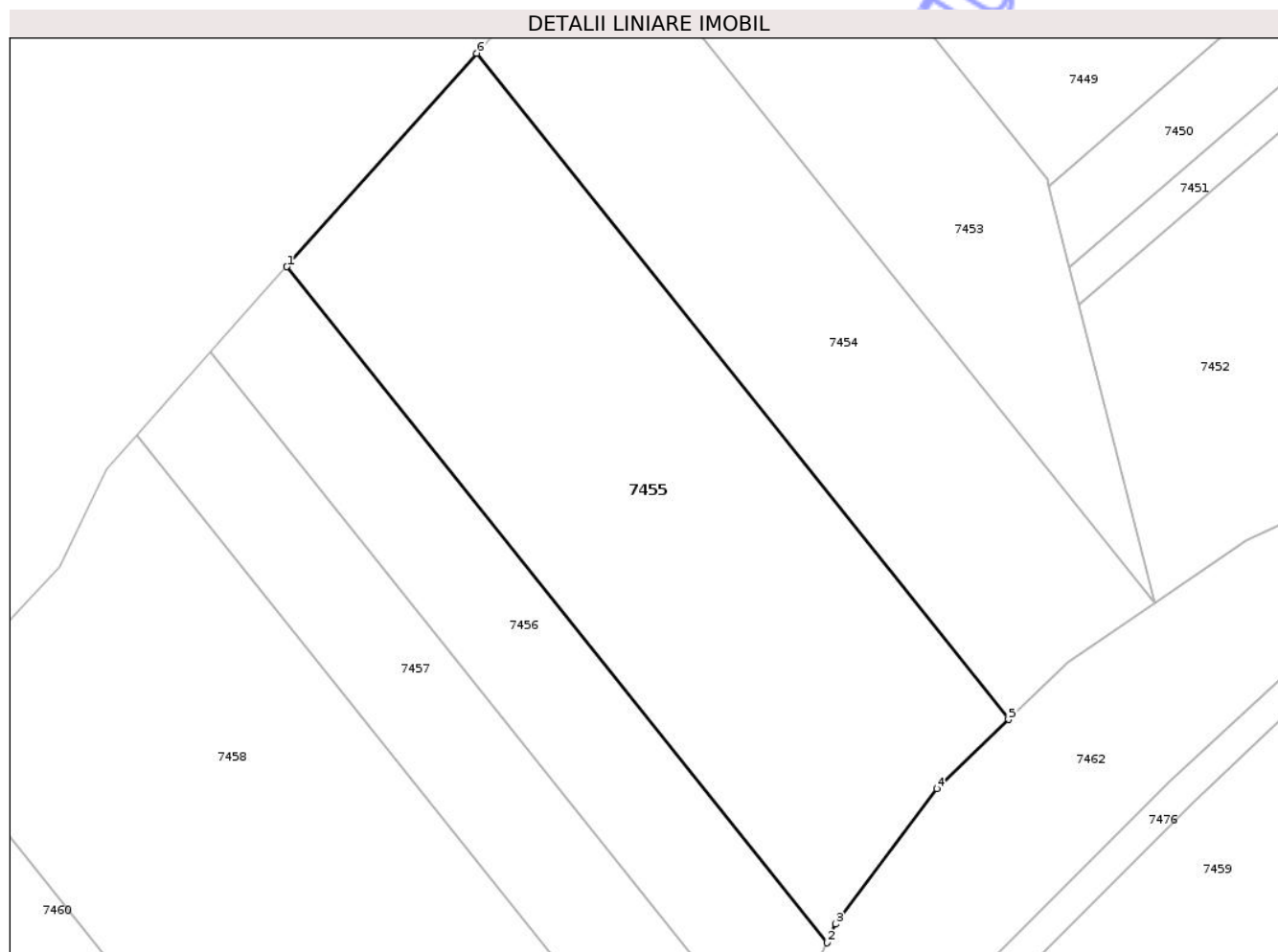

Date referitoare la teren

Crt	Categorie folosință	Intravilan	Suprafața (mp)	Tarla	Parcelă	Nr. topo	Observații / Referințe
1	arabil	DA	3.809	55	222/6	-	
2	arabil	DA	52	55	222/6	-	

Lungime Segmente

1) Valorile lungimilor segmentelor sunt obținute din proiecție în plan.

Punct început	X / Y	Punct sfârșit	X / Y	Lungime segment (** (m)
1	577.394,609 360.975,95	2	577.463,184 360.890,155	109.833
2	577.463,184 360.890,155	3	577.464,288 360.892,535	2.624
3	577.464,288 360.892,535	4	577.477,125 360.909,708	21.441
4	577.477,125 360.909,708	5	577.486,268 360.918,495	12.681

Punct început	X / Y	Punct sfârșit	X / Y	Lungime segment (** (m)
5	577.486,268 360.918,495	6	577.418,703 361.003,026	108.215
6	577.418,703 361.003,026	1	577.394,609 360.975,95	36.244

** Lungimile segmentelor sunt determinate în planul de proiecție Stereo 70 și sunt rotunjite la 1 milimetru.

*** Distanța dintre puncte este formată din segmente cumulate ce sunt mai mici decât valoarea 1 milimetru.

Neutilizabil în Circuitul Civil

**DATE DESPRE IMOBILUL NR. 7457**

Oficiul de Cadastru și Publicitate Imobiliară PRAHOVA
 Biroul de Cadastru și Publicitate Imobiliară Ploiești

A. Partea I. Descrierea imobilului

TEREN Intravilan

Adresa: Loc. Poienarii Burchii, Jud. Prahova

Nr. Crt	Nr cadastral Nr. topografic	Suprafața* (mp)	Observații / Referințe
A1		1.600	Sector cadastral:55 Teren neimprejmuit;

B. Partea II. Proprietari și acte

Inscrieri privitoare la dreptul de proprietate și alte drepturi reale	Referințe
/	
Act Administrativ nr. 112971, din 19/12/2002 emis de CJSIPT PRAHOVA;	
B1	A1
Intabulare, drept de PROPRIETATE, dobandit prin Reconstituire, cota actuala 1/1	
1) MEDERLIU ION	
2) DUMITRU IRINA	

C. Partea III. SARCINI .

Inscrieri privind dezmembramintele dreptului de proprietate, drepturi reale de garanție și sarcini	Referințe
NU SUNT	

Anexa Nr. 1 La Partea I

Teren

Nr cadastral	Suprafața (mp)*	Observații / Referințe
	1.600	

* Suprafața este determinată în planul de proiecție Stereo 70.

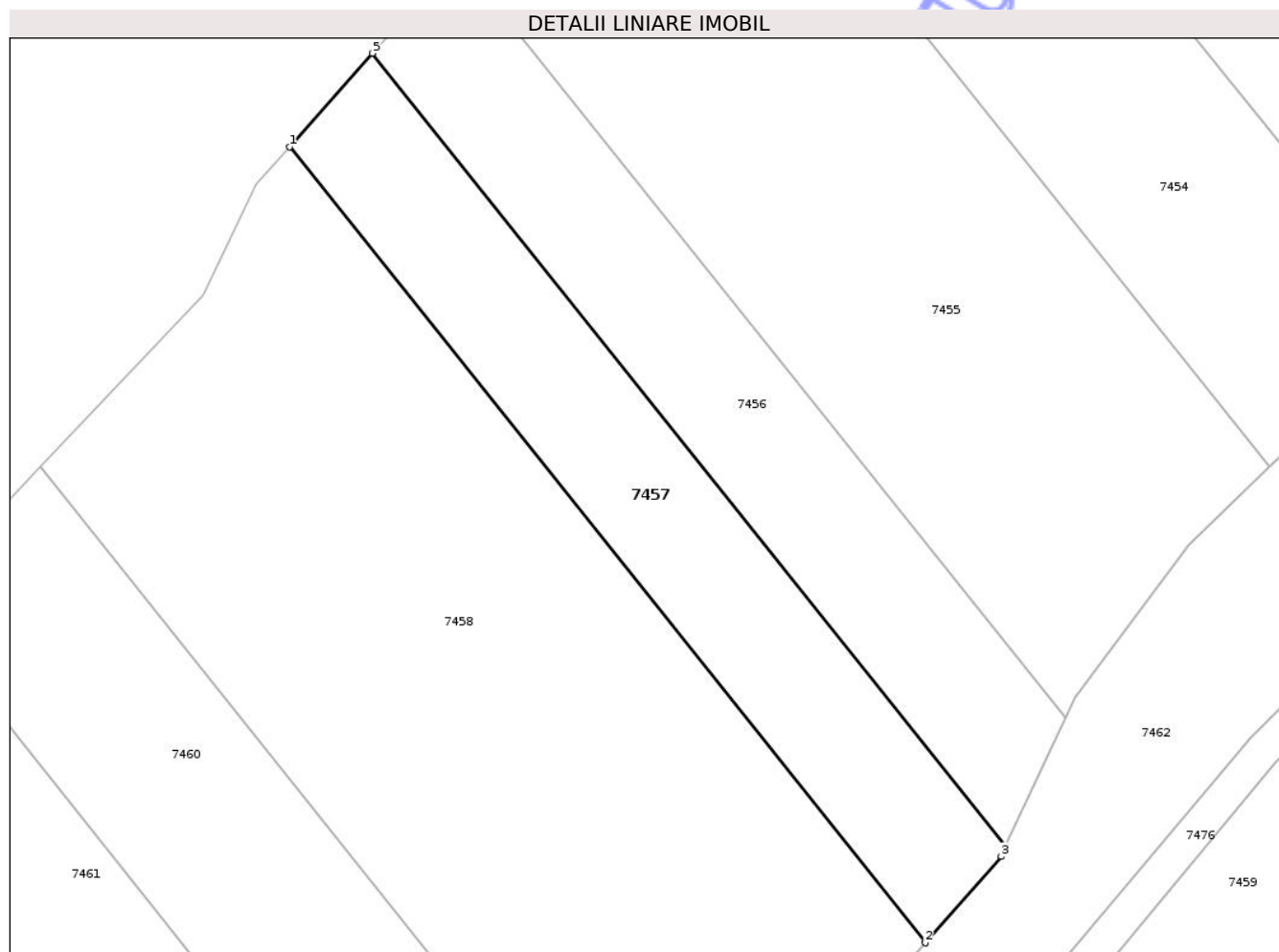

Date referitoare la teren

Crt	Categorie folosință	Intra vilan	Suprafața (mp)	Tarla	Parcelă	Nr. topo	Observații / Referințe
1	arabil	DA	617	55	222/8	-	
2	arabil	DA	983	55	222/8	-	

Lungime Segmente

1) Valorile lungimilor segmentelor sunt obținute din proiecție în plan.

Punct început	X / Y	Punct sfârșit	X / Y	Lungime segment (** (m))
1	577.375,598 360.954,585	2	577.447,375 360.864,785	114.961
2	577.447,375 360.864,785	3	577.455,945 360.874,542	12.986
3	577.455,945 360.874,542	4	577.456,48 360.875,696	1.272
4	577.456,48 360.875,696	5	577.384,989 360.965,139	114.503

Punct început	X / Y	Punct sfârșit	X / Y	Lungime segment (** (m)
5	577.384,989 360.965,139	1	577.375,598 360.954,585	14.127

** Lungimile segmentelor sunt determinate în planul de proiecție Stereo 70 și sunt rotunjite la 1 milimetru.

*** Distanța dintre puncte este formată din segmente cumulate ce sunt mai mici decât valoarea 1 milimetru.

Neutilizabil în Circuitul Civil

**DATE DESPRE IMOBILUL NR. 7458**

Oficiul de Cadastru și Publicitate Imobiliară PRAHOVA
Biroul de Cadastru și Publicitate Imobiliară Ploiești

A. Partea I. Descrierea imobilului

TEREN Intravilan

Adresa: Loc. Poienarii Burchii, Jud. Prahova

Nr. Crt	Nr cadastral Nr. topografic	Suprafața* (mp)	Observații / Referințe
A1		5.000	Sector cadastral:55 Teren neimprejmuit;

B. Partea II. Proprietari și acte

Inscrieri privitoare la dreptul de proprietate și alte drepturi reale	Referințe
/	
Act Administrativ nr. 113510, din 23/12/2002 emis de CJSIPT PRAHOVA;	
B1	A1
Intabulare, drept de PROPRIETATE, dobandit prin Reconstituire, cota actuala 1/1 1) ILIE D ION	

C. Partea III. SARCINI .

Inscrieri privind dezmembramintele dreptului de proprietate, drepturi reale de garanție și sarcini	Referințe
NU SUNT	

Anexa Nr. 1 La Partea I

Teren

Nr cadastral	Suprafața (mp)*	Observații / Referințe
	5.000	

* Suprafața este determinată în planul de proiecție Stereo 70.

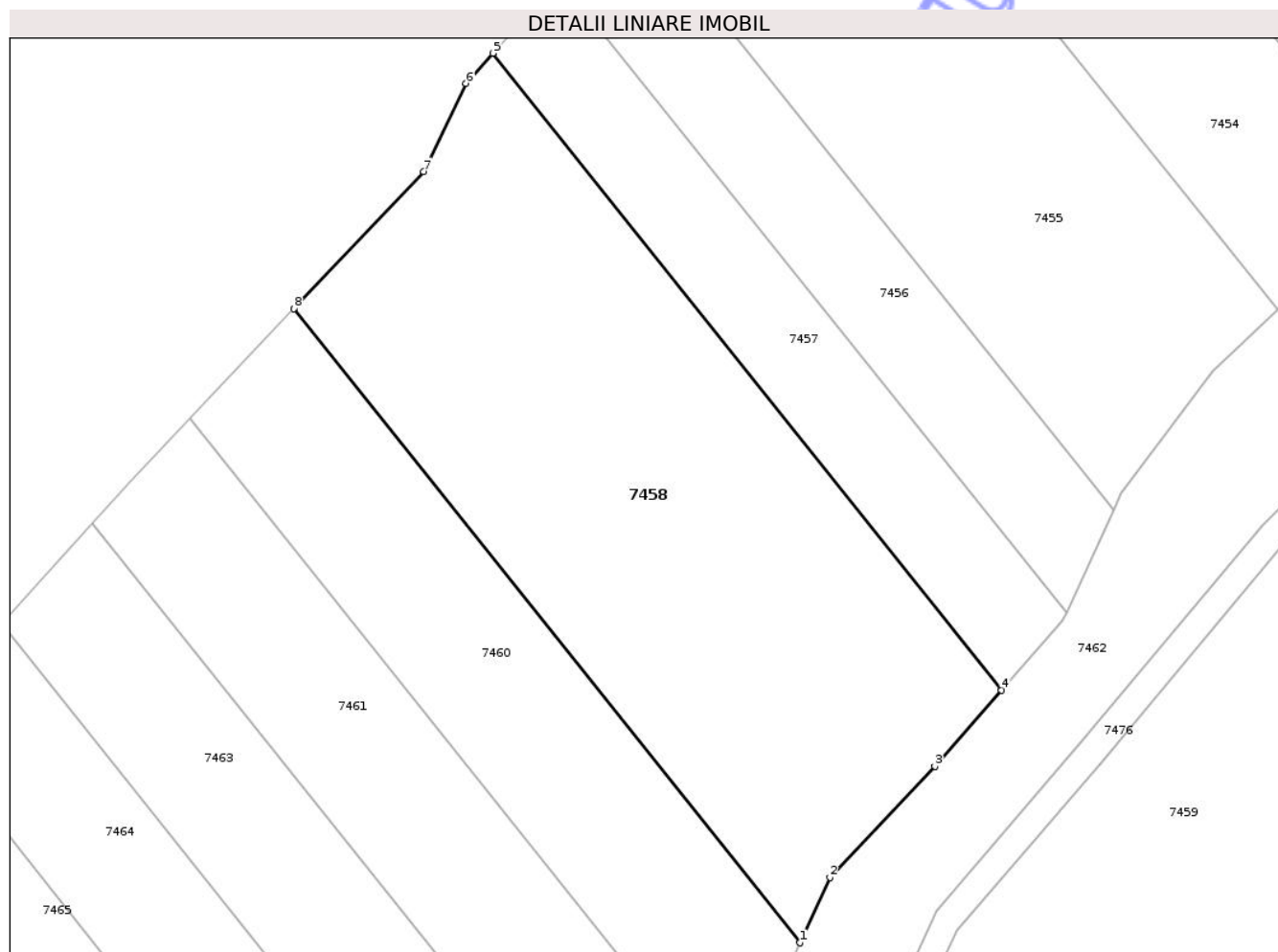

Date referitoare la teren

Crt	Categorie folosință	Intravilan	Suprafața (mp)	Tarla	Parcelă	Nr. topo	Observații / Referințe
1	arabil	DA	55	55	222/9	-	
2	arabil	DA	4.945	55	222/9	-	

Lungime Segmente

1) Valorile lungimilor segmentelor sunt obținute din proiecție în plan.

Punct început	X / Y	Punct sfârșit	X / Y	Lungime segment (** (m)
1	577.418,934 360.829,179	2	577.423,155 360.838,376	10.119
2	577.423,155 360.838,376	3	577.437,938 360.854,041	21.539
3	577.437,938 360.854,041	4	577.447,375 360.864,785	14.3
4	577.447,375 360.864,785	5	577.375,598 360.954,585	114.961

Punct început	X / Y	Punct sfârșit	X / Y	Lungime segment (** (m)
5	577.375,598 360.954,585	6	577.371,821 360.950,34	5.682
6	577.371,821 360.950,34	7	577.365,833 360.937,906	13.801
7	577.365,833 360.937,906	8	577.347,488 360.918,564	26.658
8	577.347,488 360.918,564	1	577.418,934 360.829,179	114.43

** Lungimile segmentelor sunt determinate în planul de proiecție Stereo 70 și sunt rotunjite la 1 milimetru.

*** Distanța dintre puncte este formată din segmente cumulate ce sunt mai mici decât valoarea 1 milimetru.

Neutilizabil în Circuitul Civil

**DATE DESPRE IMOBILUL NR. 7460**

Oficiul de Cadastru și Publicitate Imobiliară PRAHOVA
Biroul de Cadastru și Publicitate Imobiliară Ploiești

A. Partea I. Descrierea imobilului

TEREN Extravilan

Adresa: Jud. Prahova

Nr. Crt	Nr cadastral Nr. topografic	Suprafața* (mp)	Observații / Referințe
A1		2.500	Sector cadastral:55 Teren neimprejmuit;

B. Partea II. Proprietari și acte

Inscrieri privitoare la dreptul de proprietate și alte drepturi reale	Referințe
/	
Act Administrativ nr. 113554, din 17/12/2002 emis de CJSIPT PRAHOVA;	
B1	A1
Intabulare, drept de PROPRIETATE, dobandit prin Reconstituire, cota actuala 1/1	
1) GHEORGHE ST NICOLAE	

C. Partea III. SARCINI .

Inscrieri privind dezmembramintele dreptului de proprietate, drepturi reale de garanție și sarcini	Referințe
NU SUNT	

Anexa Nr. 1 La Partea I

Teren

Nr cadastral	Suprafața (mp)*	Observații / Referințe
	2.500	

* Suprafața este determinată în planul de proiecție Stereo 70.

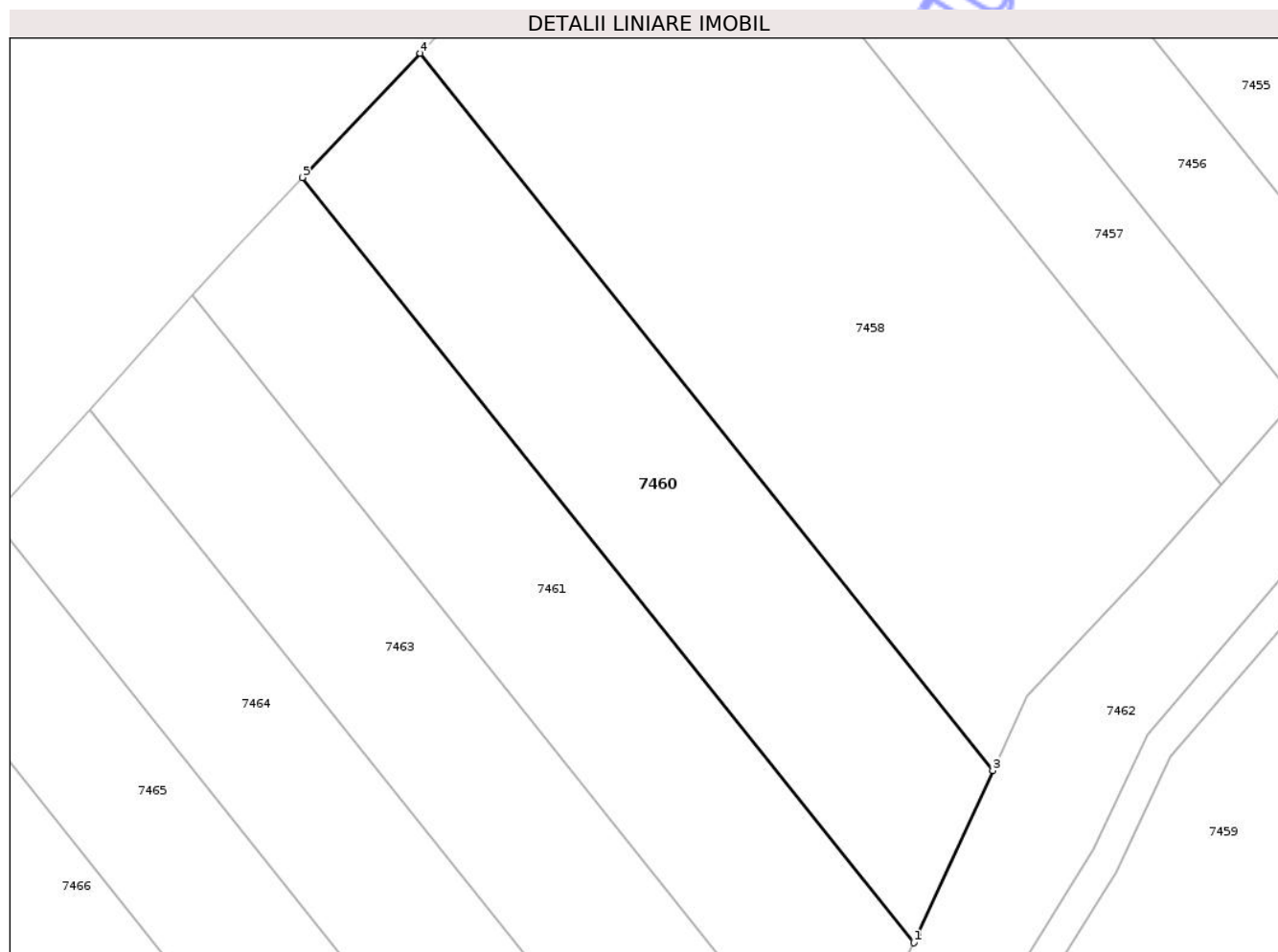

Date referitoare la teren

Crt	Categorie folosință	Intra vilan	Suprafața (mp)	Tarla	Parcelă	Nr. topo	Observații / Referințe
1	arabil	NU	2.500	55	222/10	-	

Lungime Segmente

1) Valorile lungimilor segmentelor sunt obținute din proiecție în plan.

Punct început	X / Y	Punct sfârșit	X / Y	Lungime segment (** (m)
1	577.409,054 360.807,687	2	577.409,541 360.808,715	1.138
2	577.409,541 360.808,715	3	577.418,934 360.829,179	22.517
3	577.418,934 360.829,179	4	577.347,488 360.918,564	114.43
4	577.347,488 360.918,564	5	577.332,805 360.903,083	21.337
5	577.332,805 360.903,083	1	577.409,054 360.807,687	122.124

** Lungimile segmentelor sunt determinate în planul de proiecție Stereo 70 și sunt rotunjite la 1 milimetru.

*** Distanța dintre puncte este formată din segmente cumulate ce sunt mai mici decât valoarea 1 milimetru.

Neutilizabil în Circuitul
Civil

**DATE DESPRE IMOBILUL NR. 7461**

Oficiul de Cadastru și Publicitate Imobiliară PRAHOVA
Biroul de Cadastru și Publicitate Imobiliară Ploiești

A. Partea I. Descrierea imobilului

TEREN Extravilan

Adresa: Jud. Prahova

Nr. Crt	Nr cadastral Nr. topografic	Suprafața* (mp)	Observații / Referințe
A1		2.500	Sector cadastral:55 Teren neimprejmuit;

B. Partea II. Proprietari și acte

Inscrieri privitoare la dreptul de proprietate și alte drepturi reale	Referințe
/	
Act Administrativ nr. 113555, din 17/12/2002 emis de CJSIPT PRAHOVA;	
B1	A1
Intabulare, drept de PROPRIETATE, dobandit prin Reconstituire, cota actuala 1/1	
1) GHEORGHE ST ION	

C. Partea III. SARCINI .

Inscrieri privind dezmembramintele dreptului de proprietate, drepturi reale de garanție și sarcini	Referințe
NU SUNT	

Anexa Nr. 1 La Partea I

Teren

Nr cadastral	Suprafața (mp)*	Observații / Referințe
	2.500	

* Suprafața este determinată în planul de proiecție Stereo 70.

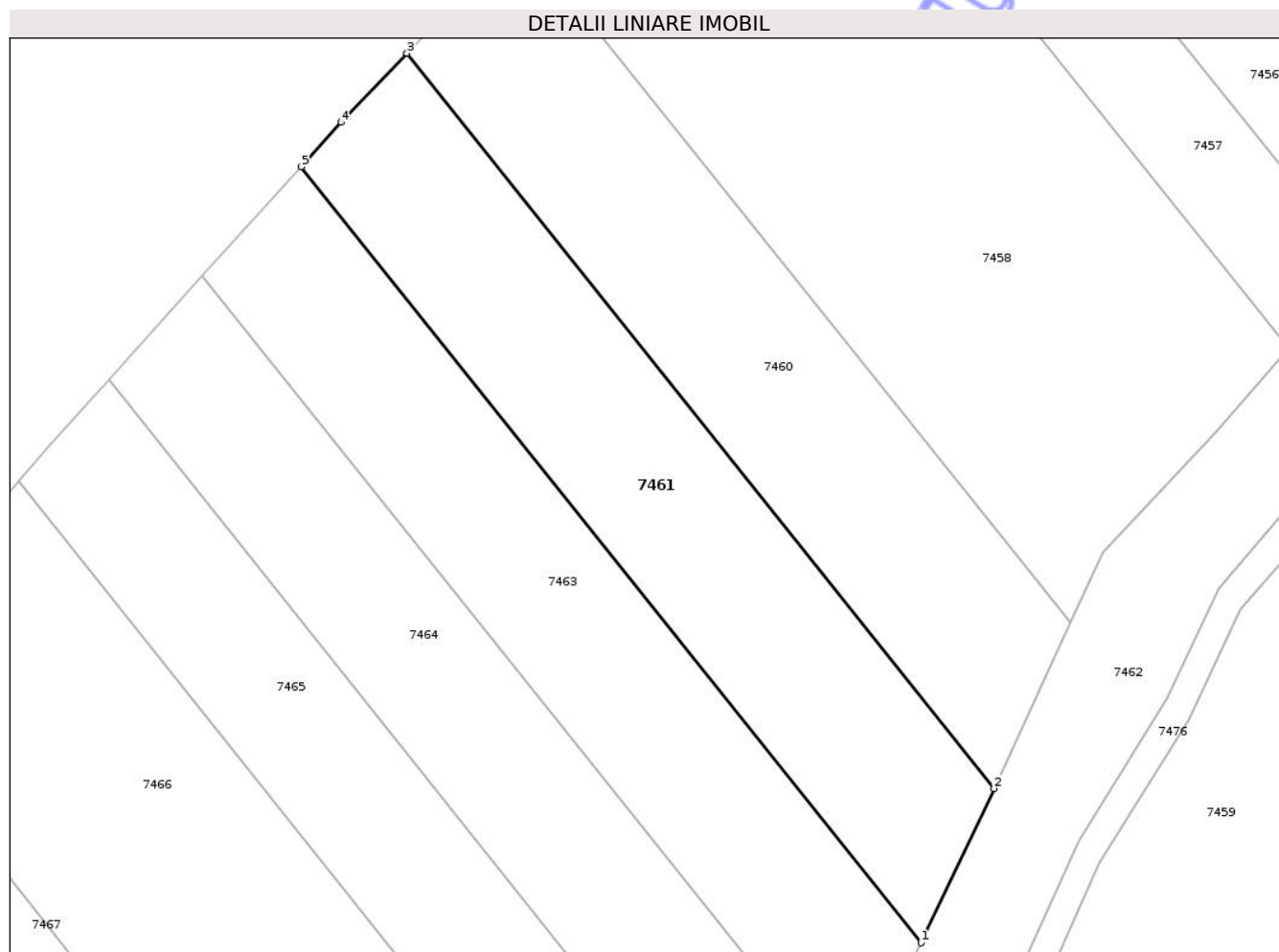

Date referitoare la teren

Crt	Categorie folosință	Intra vilan	Suprafața (mp)	Tarla	Parcelă	Nr. topo	Observații / Referințe
1	arabil	NU	2.500	55	222/11	-	

Lungime Segmente

1) Valorile lungimilor segmentelor sunt obținute din proiecție în plan.

Punct început	X / Y	Punct sfârșit	X / Y	Lungime segment (** (m)
1	577.399,575 360.787,659	2	577.409,054 360.807,687	22.158
2	577.409,054 360.807,687	3	577.332,805 360.903,083	122.124
3	577.332,805 360.903,083	4	577.324,286 360.894,1	12.38
4	577.324,286 360.894,1	5	577.319,093 360.888,351	7.747
5	577.319,093 360.888,351	1	577.399,575 360.787,659	128.904

** Lungimile segmentelor sunt determinate în planul de proiecție Stereo 70 și sunt rotunjite la 1 milimetru.

*** Distanța dintre puncte este formată din segmente cumulate ce sunt mai mici decât valoarea 1 milimetru.

Neutilizabil în Circuitul
Civil

**DATE DESPRE IMOBILUL NR. 7464**

Oficiul de Cadastru și Publicitate Imobiliară PRAHOVA
Biroul de Cadastru și Publicitate Imobiliară Ploiești

A. Partea I. Descrierea imobilului

TEREN Extravilan

Adresa: Jud. Prahova

Nr. Crt	Nr cadastral Nr. topografic	Suprafața* (mp)	Observații / Referințe
A1		2.500	Sector cadastral:55 Teren neimprejmuit;

B. Partea II. Proprietari și acte

Inscrieri privitoare la dreptul de proprietate și alte drepturi reale	Referințe
/	
Act Administrativ nr. 112957, din 19/12/2002 emis de CJSIPT PRAHOVA;	
B1	A1
Intabulare, drept de PROPRIETATE, dobandit prin Reconstituire, cota actuala 1/1 1) SANDU I TUDOR	

C. Partea III. SARCINI .

Inscrieri privind dezmembramintele dreptului de proprietate, drepturi reale de garanție și sarcini	Referințe
NU SUNT	

Anexa Nr. 1 La Partea I

Teren

Nr cadastral	Suprafața (mp)*	Observații / Referințe
	2.500	

* Suprafața este determinată în planul de proiecție Stereo 70.

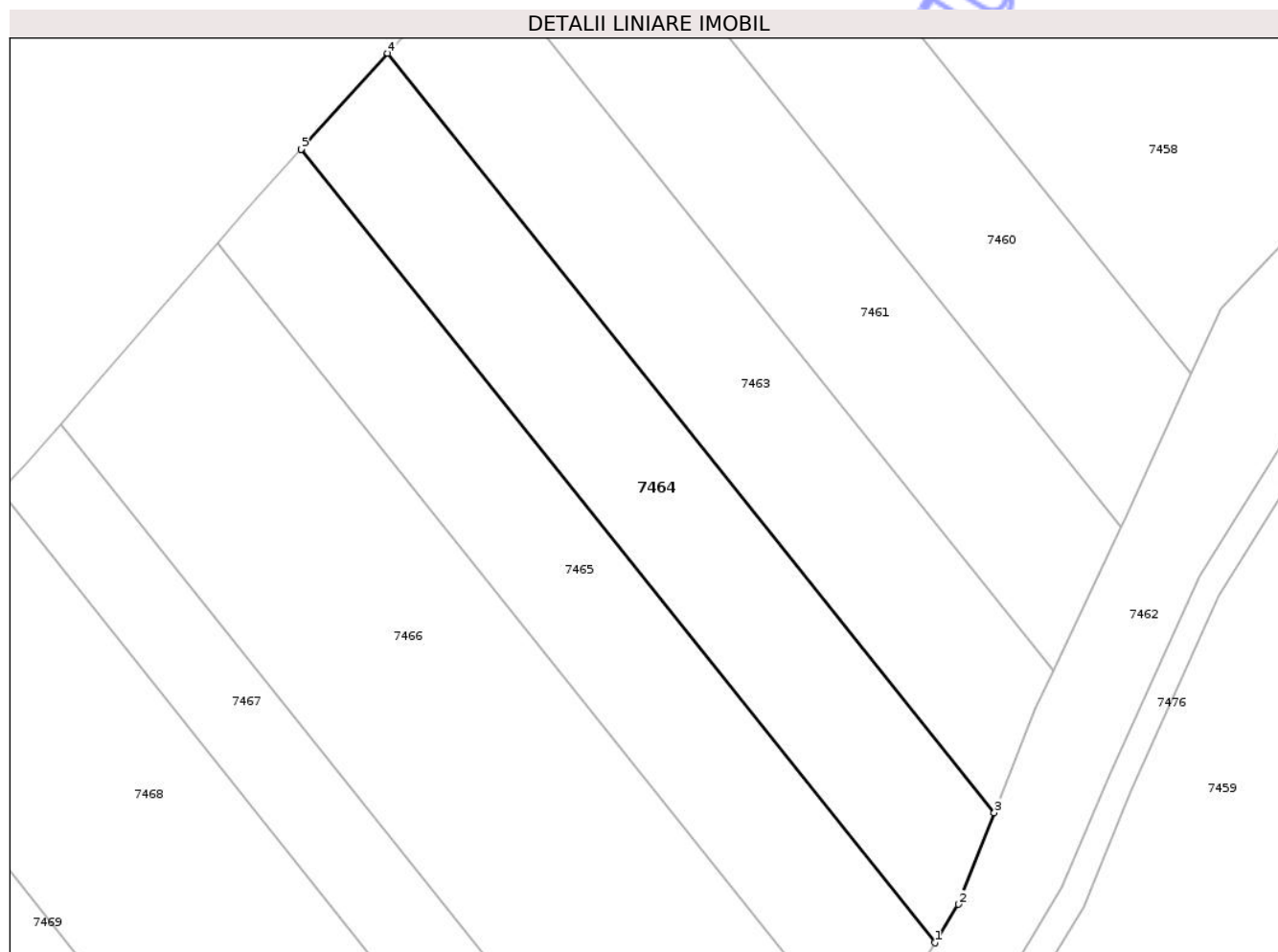

Date referitoare la teren

Crt	Categorie folosință	Intra vilan	Suprafața (mp)	Tarla	Parcelă	Nr. topo	Observații / Referințe
1	arabil	NU	2.500	55	222/13	-	

Lungime Segmente

1) Valorile lungimilor segmentelor sunt obținute din proiecție în plan.

Punct început	X / Y	Punct sfârșit	X / Y	Lungime segment (** (m)
1	577.382,989 360.749,508	2	577.386,288 360.754,919	6.337
2	577.386,288 360.754,919	3	577.391,326 360.767,738	13.773
3	577.391,326 360.767,738	4	577.306,27 360.874,152	136.229
4	577.306,27 360.874,152	5	577.294,118 360.860,698	18.13
5	577.294,118 360.860,698	6	577.294,117 360.860,696	0.002

Punct început	X / Y	Punct sfârșit	X / Y	Lungime segment (** (m)
6	577.294,117 360.860,696	1	577.382,989 360.749,508	142.341

** Lungimile segmentelor sunt determinate în planul de proiecție Stereo 70 și sunt rotunjite la 1 milimetru.

*** Distanța dintre puncte este formată din segmente cumulate ce sunt mai mici decât valoarea 1 milimetru.

Neutilizabil în Circuitul Civil

**DATE DESPRE IMOBILUL NR. 7466**

Oficiul de Cadastru și Publicitate Imobiliară PRAHOVA
Biroul de Cadastru și Publicitate Imobiliară Ploiești

A. Partea I. Descrierea imobilului

TEREN Extravilan

Adresa: Jud. Prahova, T55 A 222/15,16

Nr. Crt	Nr cadastral Nr. topografic	Suprafața* (mp)	Observații / Referințe
A1	21122	5.000	Sector cadastral:55 Teren neimprejmuit;

B. Partea II. Proprietari și acte

Inscrieri privitoare la dreptul de proprietate și alte drepturi reale		Referințe
65190 / 30/10/2012		
Act Notarial nr. 694, din 24/10/2012 emis de NP DINU VLAD-ALEXANDRU;		
B2	Intabulare, drept de PROPRIETATEintretinere, dobandit prin Conventie, cota actuala 1/1 1) MIHALACHE MARIN 2) MIHALACHE ELENA	A1

C. Partea III. SARCINI .

Inscrieri privind dezmembramintele dreptului de proprietate, drepturi reale de garanție și sarcini	Referințe
NU SUNT	

Teren

Nr cadastral	Suprafața (mp)*	Observații / Referințe
21122	5.000	

* Suprafața este determinată în planul de proiecție Stereo 70.

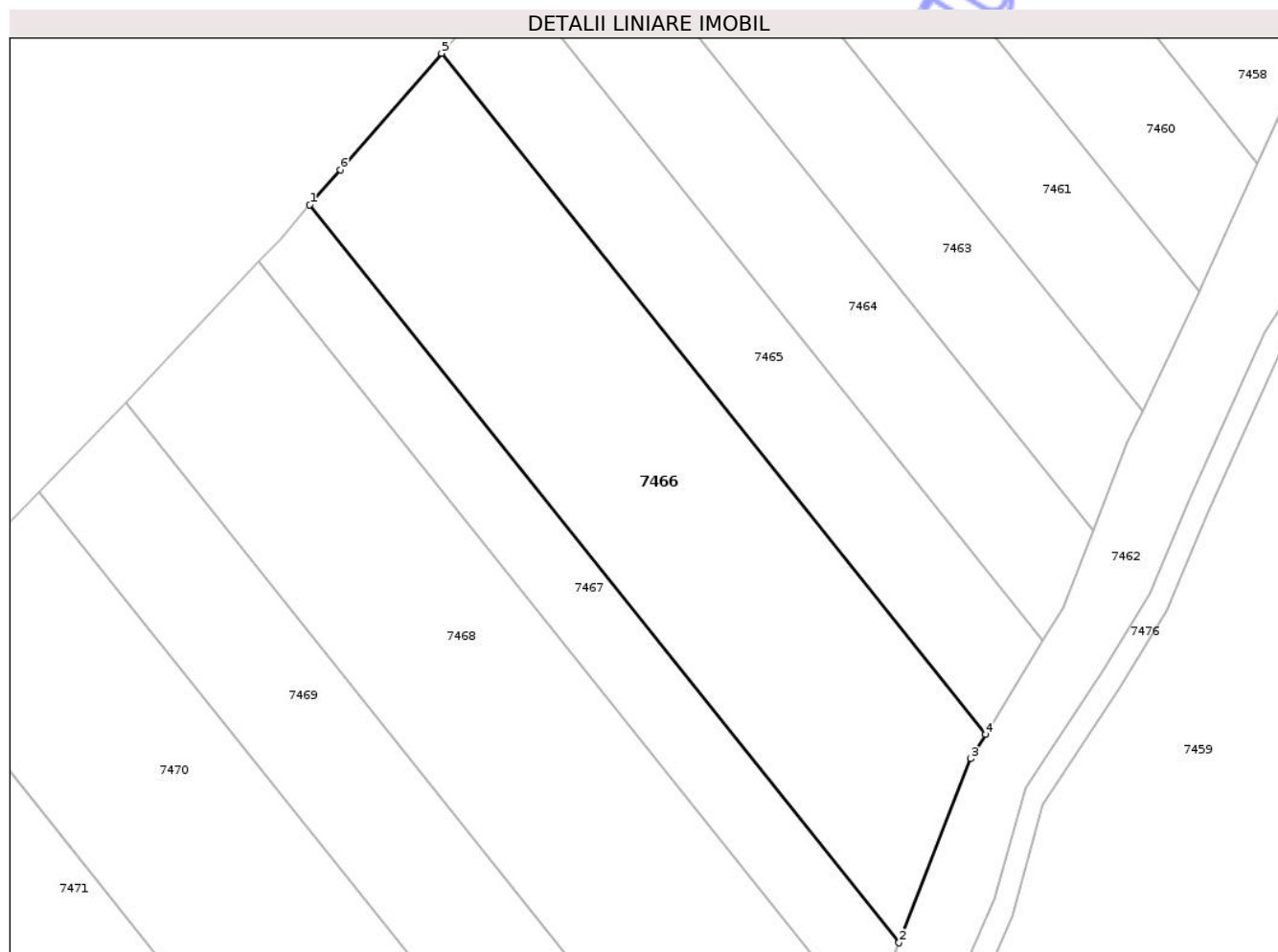

Date referitoare la teren

Crt	Categorie folosință	Intravilan	Suprafața (mp)	Tarla	Parcelă	Nr. topo	Observații / Referințe
1	arabil	NU	5.000	55	222/15,, A222/16	-	

Lungime Segmente

1) Valorile lungimilor segmentelor sunt obținute din proiecție în plan.

Punct început	X / Y	Punct sfârșit	X / Y	Lungime segment (** (m)
1	577.260,377 360.822,203	2	577.358,923 360.698,91	157.837
2	577.358,923 360.698,91	3	577.370,892 360.729,663	33.0
3	577.370,892 360.729,663	4	577.373,377 360.733,739	4.774
4	577.373,377 360.733,739	5	577.282,406 360.847,553	145.703
5	577.282,406 360.847,553	6	577.265,497 360.828,094	25.779

Punct început	X / Y	Punct sfârșit	X / Y	Lungime segment (** (m)
6	577.265,497 360.828,094	1	577.260,377 360.822,203	7.805

** Lungimile segmentelor sunt determinate în planul de proiecție Stereo 70 și sunt rotunjite la 1 milimetru.

*** Distanța dintre puncte este formată din segmente cumulate ce sunt mai mici decât valoarea 1 milimetru.

Neutilizabil în Circuitul Civil

**DATE DESPRE IMOBILUL NR. 7468**

Oficiul de Cadastru și Publicitate Imobiliară PRAHOVA
Biroul de Cadastru și Publicitate Imobiliară Ploiești

A. Partea I. Descrierea imobilului

TEREN Extravilan

Adresa: Jud. Prahova

Nr. Crt	Nr cadastral Nr. topografic	Suprafața* (mp)	Observații / Referințe
A1		5.435	Sector cadastral:55 Teren neimprejmuit;

B. Partea II. Proprietari și acte

Inscrieri privitoare la dreptul de proprietate și alte drepturi reale		Referințe
/		
Act Administrativ nr. 112973, din 19/12/2002 emis de CJSIPT PRAHOVA;		
B1	Intabulare, drept de PROPRIETATE, dobandit prin Reconstituire, cota actuala 1/1 1) CROITORU GH CORNEL 2) STOICA R DUMITRA 3) BOTOGAN ANA 4) DINU R IOANA	A1

C. Partea III. SARCINI .

Inscrieri privind dezmembramintele dreptului de proprietate, drepturi reale de garanție și sarcini	Referințe
NU SUNT	

Anexa Nr. 1 La Partea I

Teren

Nr cadastral	Suprafața (mp)*	Observații / Referințe
	5.435	

* Suprafața este determinată în planul de proiecție Stereo 70.

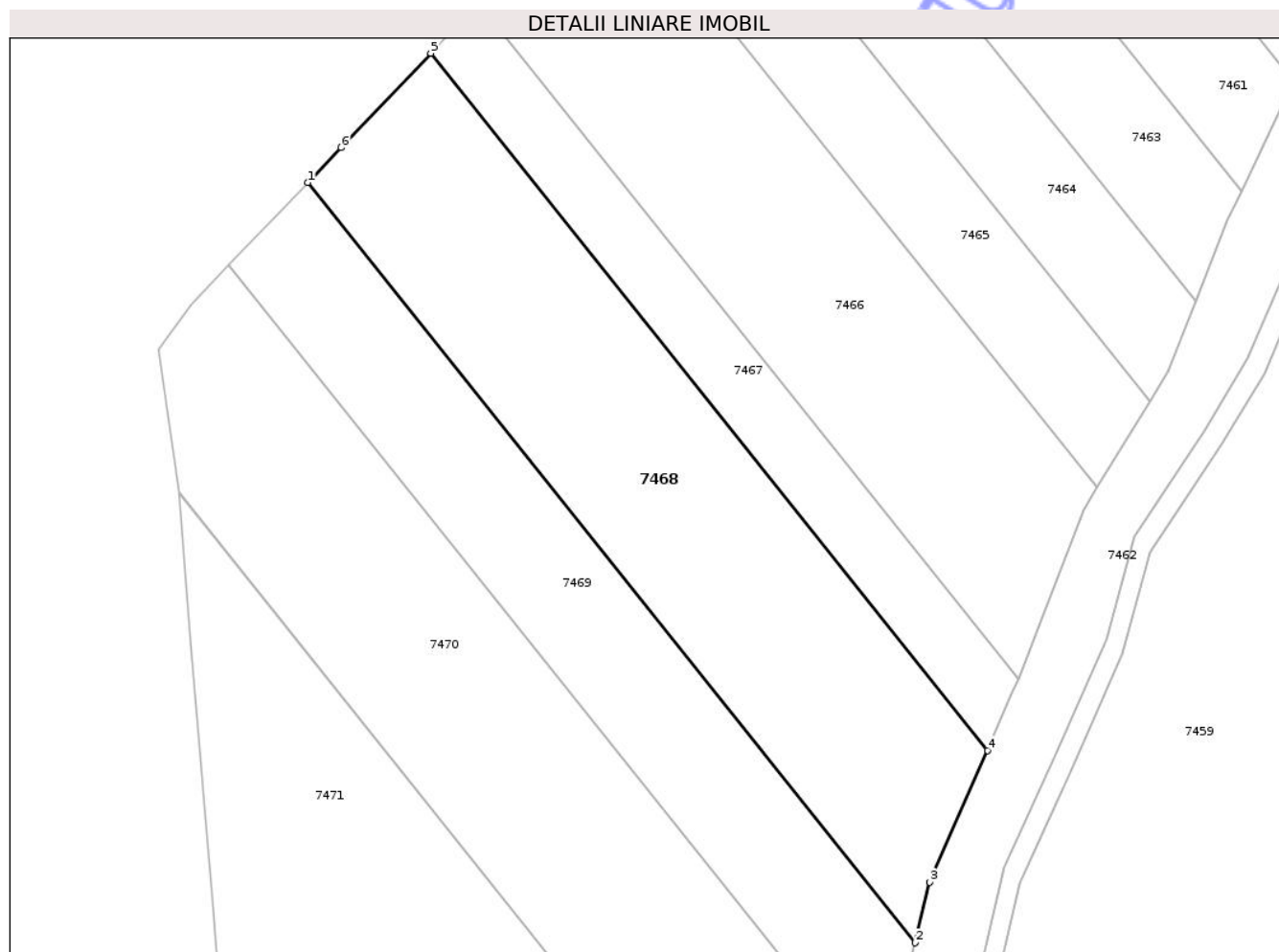

Date referitoare la teren

Crt	Categorie folosință	Intra vilan	Suprafața (mp)	Tarla	Parcelă	Nr. topo	Observații / Referințe
1	arabil	NU	5.435	55	222/18	-	

Lungime Segmente

1) Valorile lungimilor segmentelor sunt obținute din proiecție în plan.

Punct început	X / Y	Punct sfârșit	X / Y	Lungime segment (** (m)
1	577.229,542 360.789,266	2	577.340,159 360.650,872	177.169
2	577.340,159 360.650,872	3	577.342,823 360.661,876	11.322
3	577.342,823 360.661,876	4	577.353,338 360.685,894	26.219
4	577.353,338 360.685,894	5	577.251,908 360.812,793	162.454
5	577.251,908 360.812,793	6	577.235,615 360.795,62	23.672

Punct început	X / Y	Punct sfârșit	X / Y	Lungime segment (** (m)
6	577.235,615 360.795,62	1	577.229,542 360.789,266	8.789

** Lungimile segmentelor sunt determinate în planul de proiecție Stereo 70 și sunt rotunjite la 1 milimetru.

*** Distanța dintre puncte este formată din segmente cumulate ce sunt mai mici decât valoarea 1 milimetru.

Neutilizabil în Circuitul Civil

**DATE DESPRE IMOBILUL NR. 7470**

Oficiul de Cadastru și Publicitate Imobiliară PRAHOVA
Biroul de Cadastru și Publicitate Imobiliară Ploiești

A. Partea I. Descrierea imobilului

TEREN Extravilan

Adresa: Jud. Prahova

Nr. Crt	Nr cadastral Nr. topografic	Suprafața* (mp)	Observații / Referințe
A1		6.821	Sector cadastral:55 Teren neimprejmuit;

B. Partea II. Proprietari și acte

Inscrieri privitoare la dreptul de proprietate și alte drepturi reale	Referințe
/	
Act Administrativ nr. 112976, din 19/12/2002 emis de CJSIPT PRAHOVA;	
B1	A1
Intabulare, drept de PROPRIETATE, dobandit prin Reconstituire, cota actuala 1/1	
1) BARBU D IOANA	

C. Partea III. SARCINI .

Inscrieri privind dezmembramintele dreptului de proprietate, drepturi reale de garanție și sarcini	Referințe
NU SUNT	

Teren

Nr cadastral	Suprafața (mp)*	Observații / Referințe
	6.821	

* Suprafața este determinată în planul de proiecție Stereo 70.

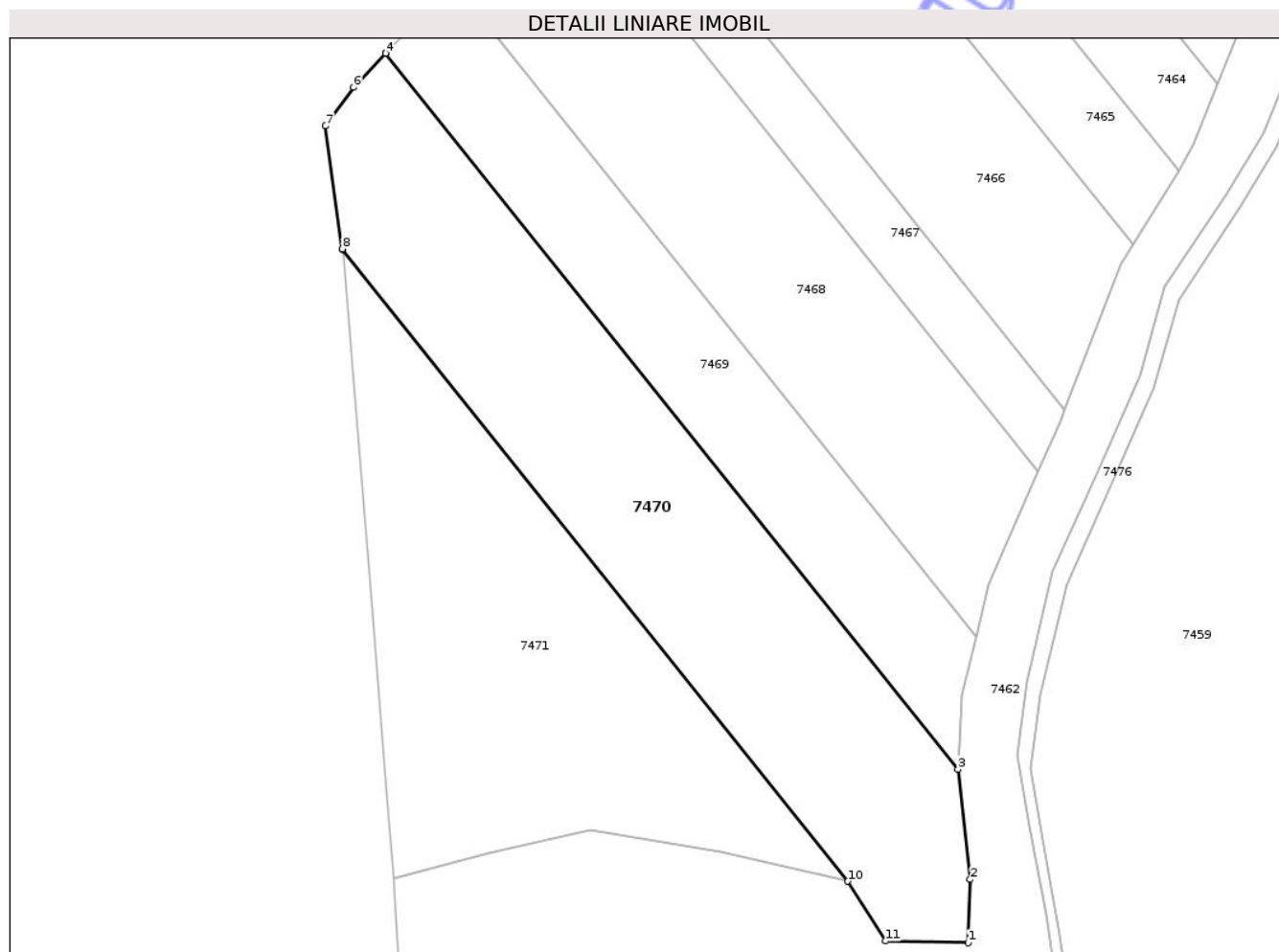

Date referitoare la teren

Crt	Categorie folosință	Intravilan	Suprafața (mp)	Tarla	Parcelă	Nr. topo	Observații / Referințe
1	arabil	NU	6.821	55	222/20	-	

Lungime Segmente

1) Valorile lungimilor segmentelor sunt obținute din proiecție în plan.

Punct început	X / Y	Punct sfârșit	X / Y	Lungime segment (** (m)
1	577.338,469 360.586,066	2	577.338,925 360.599,451	13.393
2	577.338,925 360.599,451	3	577.336,319 360.622,72	23.414
3	577.336,319 360.622,72	4	577.215,196 360.774,259	193.997
4	577.215,196 360.774,259	5	577.215,195 360.774,258	0.001
5	577.215,195 360.774,258	6	577.208,335 360.767,082	9.927

Punct început	X / Y	Punct sfârșit	X / Y	Lungime segment (** (m)
6	577.208,335 360.767,082	7	577.202,308 360.758,853	10.2
7	577.202,308 360.758,853	8	577.206,0 360.732,913	26.201
8	577.206,0 360.732,913	9	577.206,01 360.732,785	0.128
9	577.206,01 360.732,785	10	577.312,97 360.599,082	171.222
10	577.312,97 360.599,082	11	577.320,99 360.586,43	14.98
11	577.320,99 360.586,43	1	577.338,469 360.586,066	17.483

** Lungimile segmentelor sunt determinate în planul de proiecție Stereo 70 și sunt rotunjite la 1 milimetru.

*** Distanța dintre puncte este formată din segmente cumulate ce sunt mai mici decât valoarea 1 milimetru.

Neutilizabil în Circuitul Civil

**DATE DESPRE IMOBILUL NR. 7471**

Oficiul de Cadastru și Publicitate Imobiliară PRAHOVA
Biroul de Cadastru și Publicitate Imobiliară Ploiești

A. Partea I. Descrierea imobilului

TEREN Extravilan

Adresa: Jud. Prahova

Nr. Crt	Nr cadastral Nr. topografic	Suprafața* (mp)	Observații / Referințe
A1		5.847	Sector cadastral:55 Teren neimprejmuit;

B. Partea II. Proprietari și acte

Inscrieri privitoare la dreptul de proprietate și alte drepturi reale	Referințe
/	
Act Administrativ nr. 112989, din 23/12/2002 emis de CJSIPT PRAHOVA;	
B1	A1
Intabulare, drept de PROPRIETATE, dobandit prin Reconstituire, cota actuala 1/1 1) DINU N DUMITRA	

C. Partea III. SARCINI .

Inscrieri privind dezmembramintele dreptului de proprietate, drepturi reale de garanție și sarcini	Referințe
NU SUNT	

Anexa Nr. 1 La Partea I

Teren

Nr cadastral	Suprafața (mp)*	Observații / Referințe
	5.847	

* Suprafața este determinată în planul de proiecție Stereo 70.

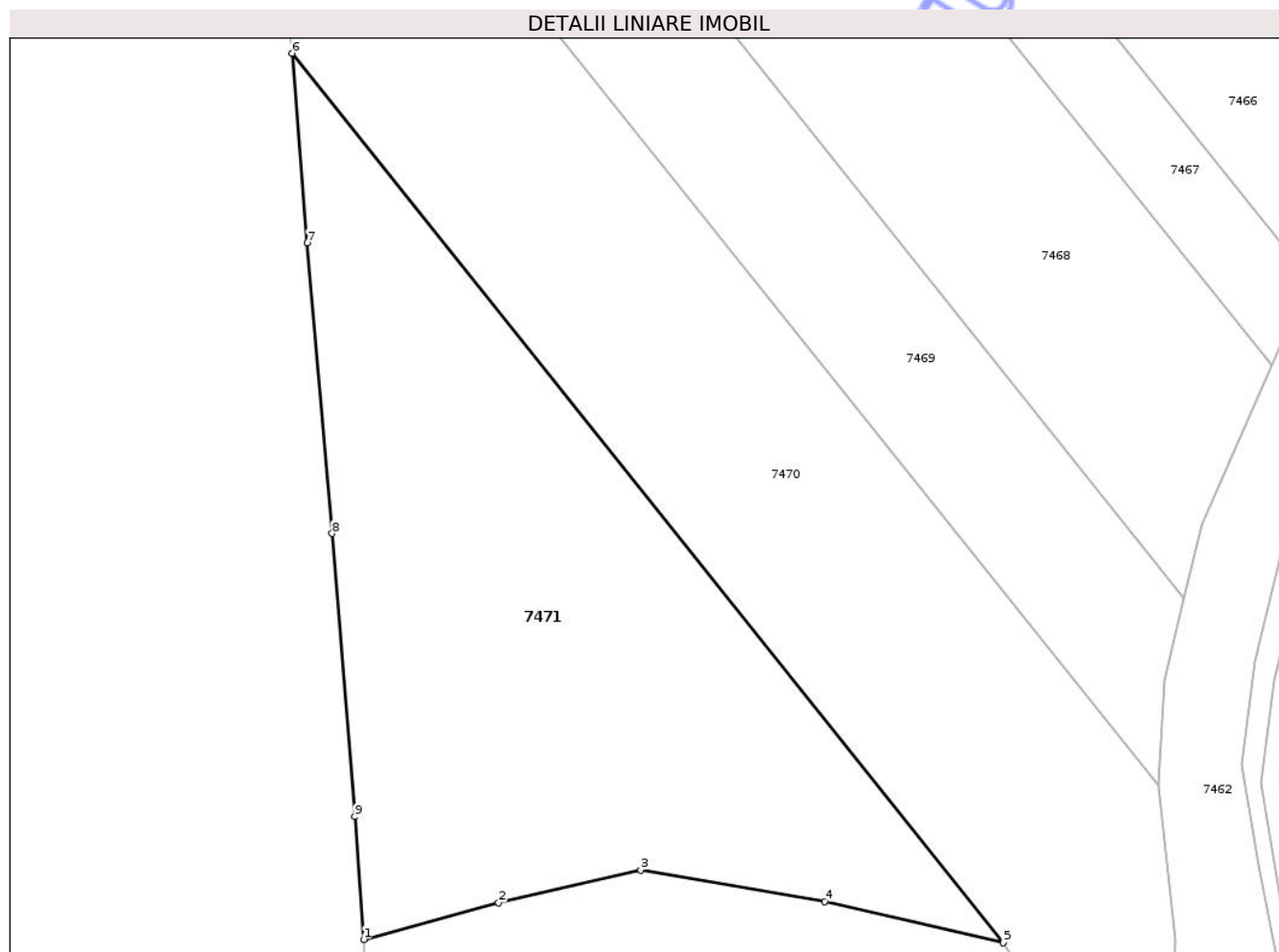

Date referitoare la teren

Crt	Categorie folosință	Intra vilan	Suprafața (mp)	Tarla	Parcelă	Nr. topo	Observații / Referințe
1	arabil	NU	5.847	55	222/21	-	

Lungime Segmente

1) Valorile lungimilor segmentelor sunt obținute din proiecție în plan.

Punct început	X / Y	Punct sfârșit	X / Y	Lungime segment (** (m)
1	577.216,77 360.599,584	2	577.237,052 360.605,121	21.024
2	577.237,052 360.605,121	3	577.258,449 360.610,019	21.95
3	577.258,449 360.610,019	4	577.286,088 360.605,313	28.037
4	577.286,088 360.605,313	5	577.312,97 360.599,082	27.595
5	577.312,97 360.599,082	6	577.206,01 360.732,785	171.222

Punct început	X / Y	Punct sfârșit	X / Y	Lungime segment (** (m)
6	577.206,01 360.732,785	7	577.208,324 360.704,261	28.618
7	577.208,324 360.704,261	8	577.212,021 360.660,604	43.813
8	577.212,021 360.660,604	9	577.215,429 360.618,052	42.688
9	577.215,429 360.618,052	1	577.216,77 360.599,584	18.517

** Lungimile segmentelor sunt determinate în planul de proiecție Stereo 70 și sunt rotunjite la 1 milimetru.

*** Distanța dintre puncte este formată din segmente cumulate ce sunt mai mici decât valoarea 1 milimetru.

Neutilizabil în Circuitul Civil

**DATE DESPRE IMOBILUL NR. 7475**

Oficiul de Cadastru și Publicitate Imobiliară PRAHOVA
Biroul de Cadastru și Publicitate Imobiliară Ploiești

A. Partea I. Descrierea imobilului

TEREN Extravilan

Adresa: Jud. Prahova

Nr. Crt	Nr cadastral Nr. topografic	Suprafața* (mp)	Observații / Referințe
A1		15.025	Sector cadastral:55 Teren neimprejmuit;

B. Partea II. Proprietari și acte

Inscrieri privitoare la dreptul de proprietate și alte drepturi reale		Referințe
/		
Act Administrativ nr. 10642, din 22/10/2025 emis de PRIMARIA COMUNEI POIENARII BURCHII (LA DISPOZITIA COMISIEI LOCALE DE FOND FUNCJAR);		
B1	Inscrierea provizorie, drept de PROPRIETATE, dobandit prin Lege, cota actuala 1/1 1) COMUNA POIENARII BURCHII, CIF:2843647	A1

C. Partea III. SARCINI .

Inscrieri privind dezmembramintele dreptului de proprietate, drepturi reale de garanție și sarcini	Referințe
NU SUNT	

Anexa Nr. 1 La Partea I

Teren

Nr cadastral	Suprafața (mp)*	Observații / Referințe
	15.025	

* Suprafața este determinată în planul de proiecție Stereo 70.

DETALII LINIARE IMOBIL

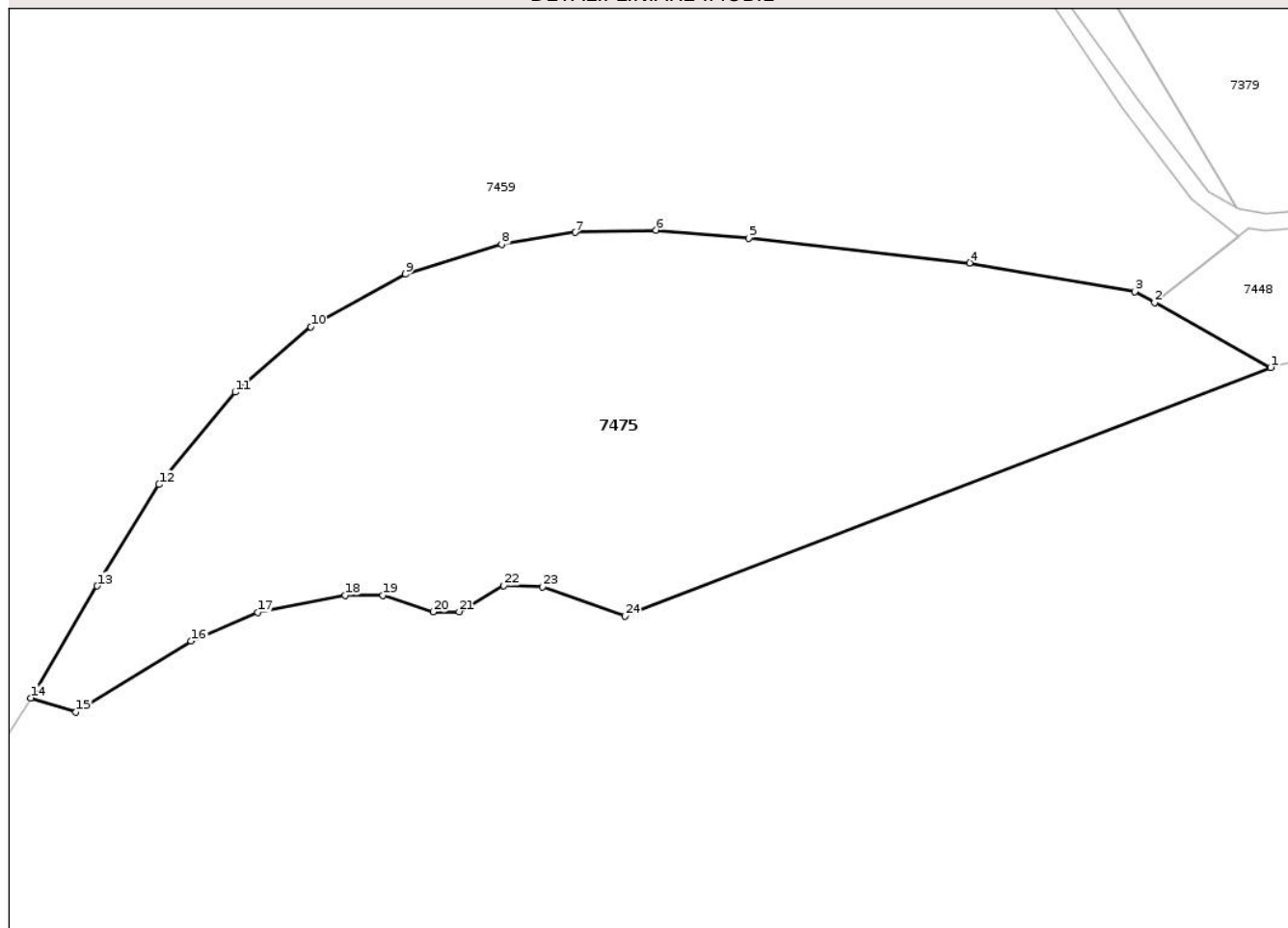

Date referitoare la teren

Crt	Categorie folosință	Intra vilan	Suprafața (mp)	Tarla	Parcelă	Nr. topo	Observații / Referințe
1	neproductiv	NU	15.025	55	223/1	-	

Lungime Segmente

1) Valorile lungimilor segmentelor sunt obținute din proiecție în plan.

Punct început	X / Y	Punct sfârșit	X / Y	Lungime segment (** (m)
1	577.762,294 360.752,185	2	577.736,143 360.766,768	29.942
3	577.731,684 360.769,255	4	577.694,422 360.775,732	37.821
5	577.644,709 360.781,308	6	577.623,808 360.783,076	20.976
7	577.605,526 360.782,604	8	577.589,01 360.779,882	16.739
9	577.567,354 360.773,207	10	577.545,97 360.761,354	24.449

Punct început	X / Y	Punct sfârșit	X / Y	Lungime segment (** (m)
2	577.736,143 360.766,768	3	577.731,684 360.769,255	5.106
4	577.694,422 360.775,732	5	577.644,709 360.781,308	50.025
6	577.623,808 360.783,076	7	577.605,526 360.782,604	18.288
8	577.589,01 360.779,882	9	577.567,354 360.773,207	22.661
10	577.545,97 360.761,354	11	577.528,954 360.746,623	22.507

Punct început	X / Y	Punct sfârşit	X / Y	Lungime segment (** (m)
11	577.528,954 360.746,623	12	577.511,776 360.725,816	26.982
13	577.497,845 360.702,974	14	577.482,911 360.677,771	29.295
15	577.493,089 360.674,545	16	577.519,031 360.690,568	30.491
17	577.534,042 360.696,977	18	577.553,769 360.700,849	20.103
19	577.562,218 360.700,899	20	577.573,579 360.697,138	11.967
21	577.579,421 360.697,174	22	577.589,492 360.703,049	11.659
23	577.598,237 360.702,726	24	577.616,747 360.696,194	19.629

Punct început	X / Y	Punct sfârşit	X / Y	Lungime segment (** (m)
12	577.511,776 360.725,816	13	577.497,845 360.702,974	26.755
14	577.482,911 360.677,771	15	577.493,089 360.674,545	10.677
16	577.519,031 360.690,568	17	577.534,042 360.696,977	16.322
18	577.553,769 360.700,849	19	577.562,218 360.700,899	8.449
20	577.573,579 360.697,138	21	577.579,421 360.697,174	5.842
22	577.589,492 360.703,049	23	577.598,237 360.702,726	8.751
24	577.616,747 360.696,194	1	577.762,294 360.752,185	155.945

** Lungimile segmentelor sunt determinate în planul de proiecție Stereo 70 și sunt rotunjite la 1 milimetru.

*** Distanța dintre puncte este formată din segmente cumulate ce sunt mai mici decât valoarea 1 milimetru.

Neutilizabil în Civil

**DATE DESPRE IMOBILUL NR. 7463**

Oficiul de Cadastru și Publicitate Imobiliară PRAHOVA
Biroul de Cadastru și Publicitate Imobiliară Ploiești

A. Partea I. Descrierea imobilului

TEREN Extravilan

Adresa: Jud. Prahova

Nr. Crt	Nr cadastral Nr. topografic	Suprafața* (mp)	Observații / Referințe
A1	20983	2.500	Sector cadastral:55 Teren neimprejmuit;

B. Partea II. Proprietari și acte

Inscrieri privitoare la dreptul de proprietate și alte drepturi reale	Referințe
40345 / 29/05/2014	
Act Notarial nr. 879, din 28/05/2014 emis de NP Nica Oana Raluca;	
B2 Intabulare, drept de PROPRIETATEcumparare, dobandit prin Conventie, cota actuala 1/1	A1
1) SC PREMIUM INTERFINANCE SRL, CIF:22417905	

C. Partea III. SARCINI .

Inscrieri privind dezmembramintele dreptului de proprietate, drepturi reale de garanție și sarcini	Referințe
NU SUNT	

Anexa Nr. 1 La Partea I

Teren

Nr cadastral	Suprafața (mp)*	Observații / Referințe
20983	2.500	

* Suprafața este determinată în planul de proiecție Stereo 70.

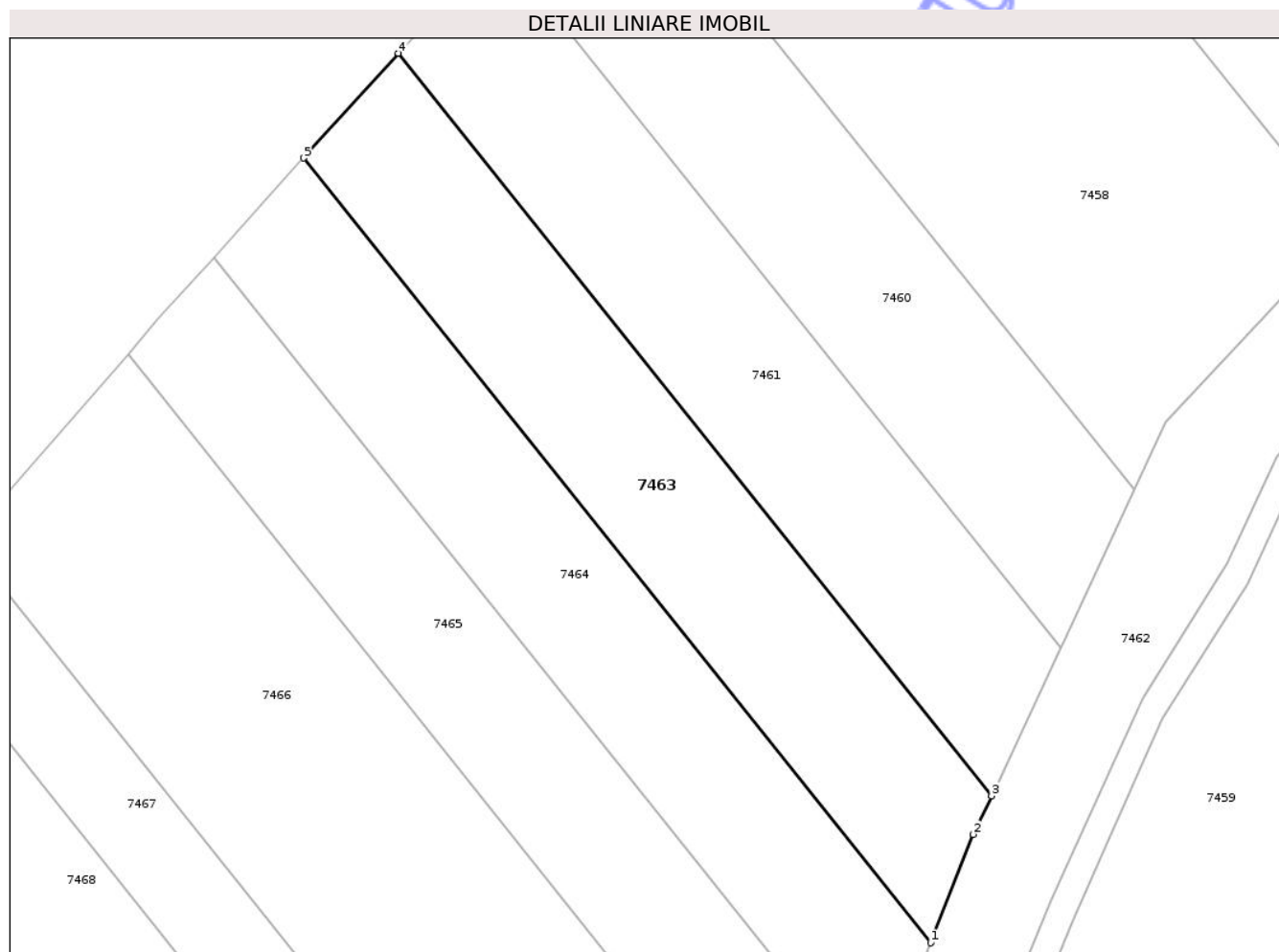

Date referitoare la teren

Crt	Categorie folosință	Intra vilan	Suprafața (mp)	Tarla	Parcelă	Nr. topo	Observații / Referințe
1	arabil	NU	2.500	55	222/12	-	

Lungime Segmente

1) Valorile lungimilor segmentelor sunt obținute din proiecție în plan.

Punct început	X / Y	Punct sfârșit	X / Y	Lungime segment (** (m)
1	577.391,326 360.767,738	2	577.397,107 360.782,445	15.802
2	577.397,107 360.782,445	3	577.399,575 360.787,659	5.769
3	577.399,575 360.787,659	4	577.319,093 360.888,351	128.904
4	577.319,093 360.888,351	5	577.306,27 360.874,152	19.132
5	577.306,27 360.874,152	1	577.391,326 360.767,738	136.229

** Lungimile segmentelor sunt determinate în planul de proiecție Stereo 70 și sunt rotunjite la 1 milimetru.

*** Distanța dintre puncte este formată din segmente cumulate ce sunt mai mici decât valoarea 1 milimetru.

Neutilizabil în Circuitul
Civil

