

**DATE DESPRE IMOBILUL NR. 15311**

Oficiul de Cadastru și Publicitate Imobiliară SIBIU
Biroul de Cadastru și Publicitate Imobiliară Sibiu

A. Partea I. Descrierea imobilului

TEREN Extravilan

Adresa: Jud. Sibiu

Nr. Crt	Nr cadastral Nr. topografic	Suprafața* (mp)	Observații / Referințe
A1		13.400	Sector cadastral:112 Teren neimpregmuit;

B. Partea II. Proprietari și acte

Inscrieri privitoare la dreptul de proprietate și alte drepturi reale		Referințe
/		
Act Normativ nr. 7, din 13/03/1996 emis de PARLAMENTUL ROMÂNIEI (lege);		
B1	Inscrierea posesiei, drept de PROPRIETATE, dobandit prin Lege, cota actuala 1/1 1) NEIDENTIFICAT NEIDENTIFICAT	A1
B2	se noteaza mentiunea de proprietar neidentificat	A1

C. Partea III. SARCINI .

Inscrieri privind dezmembramintele dreptului de proprietate, drepturi reale de garanție și sarcini	Referințe
NU SUNT	

Anexa Nr. 1 La Partea I

Teren

Nr cadastral	Suprafața (mp)*	Observații / Referințe
	13.400	

* Suprafața este determinată în planul de proiecție Stereo 70.

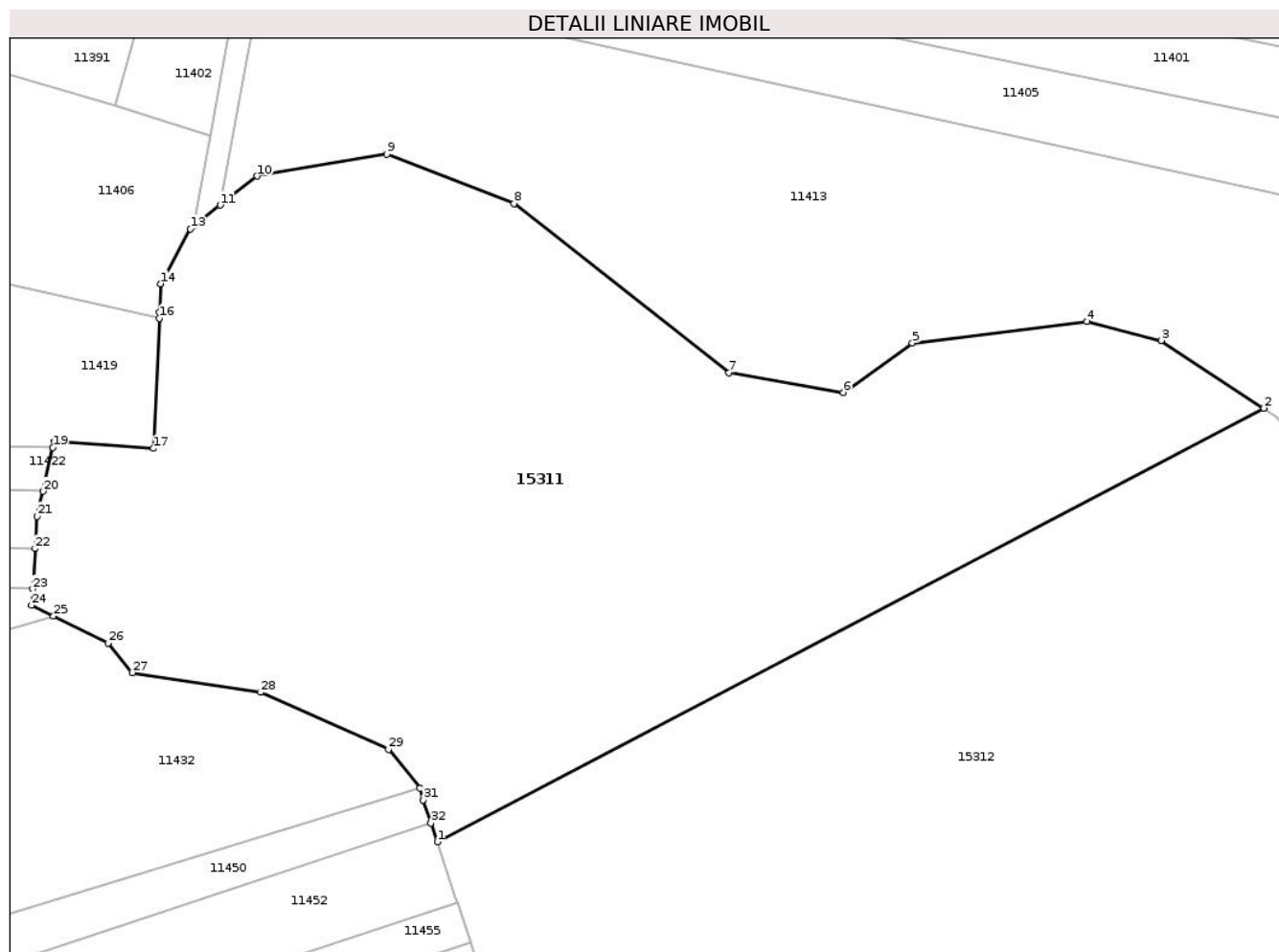

Date referitoare la teren

Crt	Categorie folosință	Intra vilan	Suprafața (mp)	Tarla	Parcelă	Nr. topo	Observații / Referințe
1	faneata	NU	13.400	70	2049	-	

Lungime Segmente

1) Valorile lungimilor segmentelor sunt obținute din proiecție în plan.

Punct început	X / Y	Punct sfârșit	X / Y	Lungime segment (** (m)
1	417.663,665 497.747,101	2	417.810,835 497.824,276	166.178
3	417.792,603 497.836,322	4	417.779,317 497.839,724	13.714
5	417.748,254 497.835,865	6	417.735,945 497.827,069	15.128
7	417.715,627 497.830,587	8	417.677,334 497.860,688	48.707
9	417.654,671 497.869,484	10	417.631,617 497.865,574	23.383

Punct început	X / Y	Punct sfârșit	X / Y	Lungime segment (** (m)
2	417.810,835 497.824,276	3	417.792,603 497.836,322	21.852
4	417.779,317 497.839,724	5	417.748,254 497.835,865	31.303
6	417.735,945 497.827,069	7	417.715,627 497.830,587	20.621
8	417.677,334 497.860,688	9	417.654,671 497.869,484	24.31
10	417.631,617 497.865,574	11	417.625,051 497.860,405	8.357

Punct început	X / Y	Punct sfârșit	X / Y	Lungime segment (** (m)	Punct început	X / Y	Punct sfârșit	X / Y	Lungime segment (** (m)
11	417.625,051 497.860,405	12	417.620,296 497.856,662	6.051	12	417.620,296 497.856,662	13	417.619,7 497.856,192	0.759
13	417.619,7 497.856,192	14	417.614,425 497.846,419	11.106	14	417.614,425 497.846,419	15	417.614,199 497.841,319	5.106
15	417.614,199 497.841,319	16	417.614,153 497.840,279	1.041	16	417.614,153 497.840,279	17	417.613,146 497.817,112	23.189
17	417.613,146 497.817,112	18	417.595,495 497.818,388	17.697	18	417.595,495 497.818,388	19	417.595,243 497.817,288	1.128
19	417.595,243 497.817,288	20	417.593,454 497.809,497	7.994	20	417.593,454 497.809,497	21	417.592,425 497.805,012	4.601
21	417.592,425 497.805,012	22	417.592,067 497.799,273	5.751	22	417.592,067 497.799,273	23	417.591,618 497.792,098	7.189
23	417.591,618 497.792,098	24	417.591,439 497.789,225	2.878	24	417.591,439 497.789,225	25	417.595,358 497.787,289	4.371
25	417.595,358 497.787,289	26	417.605,047 497.782,504	10.806	26	417.605,047 497.782,504	27	417.609,345 497.777,227	6.806
27	417.609,345 497.777,227	28	417.632,204 497.773,708	23.128	28	417.632,204 497.773,708	29	417.654,976 497.763,532	24.943
29	417.654,976 497.763,532	30	417.660,573 497.756,654	8.868	30	417.660,573 497.756,654	31	417.661,169 497.754,572	2.166
31	417.661,169 497.754,572	32	417.662,545 497.750,452	4.343	32	417.662,545 497.750,452	1	417.663,665 497.747,101	3.534

** Lungimile segmentelor sunt determinate în planul de proiecție Stereo 70 și sunt rotunjite la 1 milimetru.

*** Distanța dintre puncte este formată din segmente cumulate ce sunt mai mici decât valoarea 1 milimetru.

**DATE DESPRE IMOBILUL NR. 15312**

Oficiul de Cadastru și Publicitate Imobiliară SIBIU
Biroul de Cadastru și Publicitate Imobiliară Sibiu

A. Partea I. Descrierea imobilului

TEREN Extravilan

Adresa: Jud. Sibiu

Nr. Crt	Nr cadastral Nr. topografic	Suprafața* (mp)	Observații / Referințe
A1	100579	790.766	Sector cadastral:112 Teren neimpregmuit;

B. Partea II. Proprietari și acte

Inscrieri privitoare la dreptul de proprietate și alte drepturi reale	Referințe
64505 / 17/10/2013	
Act Administrativ nr. 265, din 26/07/2011 emis de INSTITUTIA PREFECTULUI JUDETULUI SIBIU (extras cadastral emis de Primaria comunei Pauca, a documentatiei cadastrale avizata si receptionata de OCPI Sibiu);	
B1 Se infiinteaza cartea funciata 100579 Pauca, ca urmare a transcrierii in aceasta carte funciara a imobilelor din CF 1144 Bogatul Roman cu nr.top 2417/1/2,2417/2/2,2418/2,2419/2,2420/2, nr.top 2698/2, 2699/2, 2700/2, din CF 985 Bogatul Roman cu nr.top 2427/2, 2428/2, 2429/2, 2430/2, 2431/2, 2432/2, din CF 408 Bogatu Roman cu nr.top 4226/2423, din CF 1139 Bogatul Roman cu nr.top 4227/2423 din CF 401 Bogatu Roman cu nr.top 4228/2423 din CF 1639 Bogatul Roman cu nr.top 4179/2424/2 din CF 1052 Bogatul Roman cu nr.top 2505/2, 2506/2, 2507/2, 2508/2, 2509/1/2, 2509/2/2 din CF 878 Bogatul Roman cu nr.top 2510/2, 2511/2, 2512/2, 2513/2 din CF 1014 Bogatul Roman cu nr.top 2514/2, 2515/2 din CF 674 Bogatul Roman cu nr.top 2516/2, 2517/2 din CF 577 Bogatul Roman cu nr.top 2518 din CF 423 Bogatul Roman cu nr.top 2519/2 din CF 1054 Bogatul Roman cu nr.top 2520 din CF 1003 Bogatul Roman cu nr.top 2521,2522,2523 din CF 1218 Bogatul Roman cu nr.top 2528/2, 2529/2, 2530/2, 2531/2, 2532/2, 2533/1/2, 2533/2/2 din CF 26 Bogatul Roman cu nr.top 2534/2, 2535/2 din CF 275 Bogatul Roman cu nr.top 2536,2537,2538 din CF 644 Bogatul Roman cu nr.top 2539,2540,2541 din CF 9 Bogatul Roman cu nr.top 2542/2,2543/2/2,2544/2 din CF 1482 Bogatul Roman cu nr.top 2579/1/1, 2579/2/1, 2579/3/1, 2579/4/1, 2579/5/1 din CF 487 Bogatul Roman cu nr.top 2683/2, 2684/2, 2685/2 din CF 810 Bogatul Roman cu nr.top 2695/2 si din CF 15 Bogatul Roman cu nr.top 4213/2696/2 avand in vedere faptul ca aceste imobile sunt identice cu parcelele cu nr.2017,2018,2019,2020/1,2023/1, 2024,2025/1, 2026,2027,2028,2029,2030,2031,2032,2033,2034,2035,2045,2046,2047,2048,2050,2051 din extrasul cadastral emis de Primaria comunei Pauca - anexa la la Ordinul nr.265/26.07.2011 al Institutiei Prefectului - Jud.Sibiu	A1
B2 Intabulare, drept de PROPRIETATEconform prevederilor art.33 si 44 din L.18/1991, dobandit prin Lege, cota actuala 1/1 1) COMUNA PAUCA - PROPRIETATE PRIVATA , CIF:4241206	A1

C. Partea III. SARCINI .

Inscrieri privind dezmembramintele dreptului de proprietate, drepturi reale de garanție și sarcini	Referințe
NU SUNT	

Anexa Nr. 1 La Partea I

Teren

Nr cadastral	Suprafața (mp)*	Observații / Referințe
100579	790.766	

* Suprafața este determinată în planul de proiecție Stereo 70.

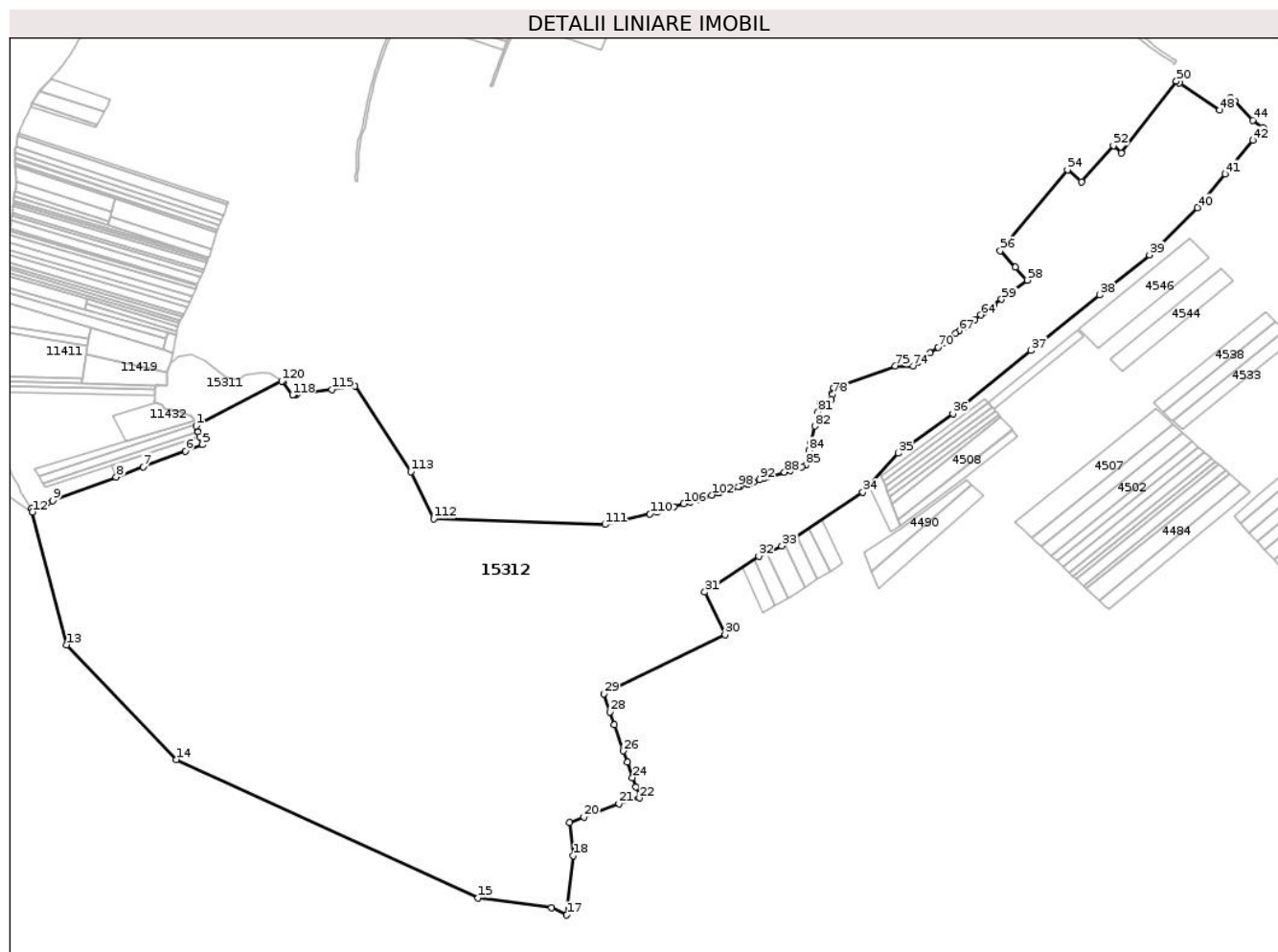

Date referitoare la teren

Crt	Categorie folosință	Intravilan	Suprafața (mp)	Tarla	Parcelă	Nr. topo	Observații / Referințe
1	ape curgătoare	NU	1.984	70	2017	-	
2	curți construcții	NU	397	70	2018	-	
3	ape curgătoare	NU	99	70	2019	-	
4	pasune	NU	2.183	70	2020/1	-	
5	pasune	NU	15.676	70	2023/1	-	
6	drum	NU	595	70	2024	-	
7	pasune	NU	17.363	70	2025/1	-	
8	ape curgătoare	NU	99	70	2026	-	
9	pasune	NU	5.655	70	2027	-	
10	neproductiv	NU	992	70	2028	-	
11	pasune	NU	6.449	70	2029	-	
12	ape curgătoare	NU	198	70	2030	-	
13	pasune	NU	8.037	70	2031	-	
14	neproductiv	NU	37.703	70	2032	-	
15	neproductiv	NU	1.786	70	2033	-	

Crt	Categorie folosință	Intravilan	Suprafața (mp)	Tarla	Parcelă	Nr. topo	Observații / Referințe
16	neproductiv	NU	3.869	70	2034	-	
17	neproductiv	NU	1.091	70	2035	-	
18	pasune	NU	463.251	70	2045	-	
19	neproductiv	NU	12.402	70	2046	-	
20	neproductiv	NU	9.426	70	2047	-	
21	pasune	NU	194.765	70	2048	-	categoria de folosinta corecta este ARABIL
22	drum	NU	1.587	70	2050	-	
23	drum	NU	5.159	70	2051	-	

Lungime Segmente

1) Valorile lungimilor segmentelor sunt obținute din proiecție în plan.

Punct început	X / Y	Punct sfârșit	X / Y	Lungime segment	Punct început	X / Y	Punct sfârșit	X / Y	Lungime segment	Punct început	X / Y	Punct sfârșit	X / Y	Lungime segment
1	417.663,665 497.747,101	2	417.666,967 497.737,215	10.42 2	2	417.666,967 497.737,215	3	417.667,239 497.736,389	0.87	3	417.667,239 497.736,389	4	417.669,889 497.728,333	8.481
4	417.669,889 497.728,333	5	417.674,305 497.714,908	14.13 2	5	417.674,305 497.714,908	6	417.645,177 497.703,866	31.15 1	6	417.645,177 497.703,866	7	417.572,632 497.677,031	77.35
7	417.572,632 497.677,031	8	417.525,844 497.659,447	49.98 3	8	417.525,844 497.659,447	9	417.416,424 497.618,325	116.8 92	9	417.416,424 497.618,325	10	417.406,214 497.614,488	10.90 7
10	417.406,214 497.614,488	11	417.379,977 497.604,741	27.98 9	11	417.379,977 497.604,741	12	417.381,178 497.598,93	5.934	12	417.381,178 497.598,93	13	417.440,388 497.370,322	236.1 51
13	417.440,388 497.370,322	14	417.629,025 497.172,813	273.1 19	14	417.629,025 497.172,813	15	418.149,368 496.934,8	572.1 95	15	418.149,368 496.934,8	16	418.276,17 496.917,509	127.9 75
16	418.276,17 496.917,509	17	418.301,746 496.905,353	28.31 8	17	418.301,746 496.905,353	18	418.313,494 497.007,009	102.3 33	18	418.313,494 497.007,009	19	418.307,163 497.064,28	57.61 9
19	418.307,163 497.064,28	20	418.331,655 497.073,731	26.25 2	20	418.331,655 497.073,731	21	418.391,846 497.096,959	64.51 8	21	418.391,846 497.096,959	22	418.427,369 497.106,498	36.78 2
22	418.427,369 497.106,498	23	418.420,915 497.125,352	19.92 7	23	418.420,915 497.125,352	24	418.415,354 497.141,597	17.17 1	24	418.415,354 497.141,597	25	418.406,107 497.168,61	28.55 2
25	418.406,107 497.168,61	26	418.399,589 497.187,65	20.12 5	26	418.399,589 497.187,65	27	418.384,167 497.232,7	47.61 6	27	418.384,167 497.232,7	28	418.376,586 497.254,846	23.40 8
28	418.376,586 497.254,846	29	418.365,893 497.286,082	33.01 6	29	418.365,893 497.286,082	30	418.574,865 497.388,023	232.5 1	30	418.574,865 497.388,023	31	418.540,075 497.461,026	80.86 9
31	418.540,075 497.461,026	32	418.632,847 497.522,968	111.5 5	32	418.632,847 497.522,968	33	418.672,606 497.540,666	43.52	33	418.672,606 497.540,666	34	418.812,316 497.633,026	167.4 79
34	418.812,316 497.633,026	35	418.873,611 497.700,498	91.15 7	35	418.873,611 497.700,498	36	418.967,519 497.768,353	115.8 58	36	418.967,519 497.768,353	37	419.101,97 497.876,947	172.8 29
37	419.101,97 497.876,947	38	419.220,4 497.972,6	152.2 33	38	419.220,4 497.972,6	39	419.305,992 498.041,732	110.0 24	39	419.305,992 498.041,732	40	419.388,824 498.123,03	116.0 63
40	419.388,824 498.123,03	41	419.436,589 498.180,994	75.10 8	41	419.436,589 498.180,994	42	419.484,354 498.238,957	75.10 8	42	419.484,354 498.238,957	43	419.502,79 498.259,27	27.43 1
43	419.502,79 498.259,27	44	419.484,085 498.273,437	23.46 5	44	419.484,085 498.273,437	45	419.452,621 498.306,14	45.38 1	45	419.452,621 498.306,14	46	419.445,819 498.311,368	8.579
46	419.445,819 498.311,368	47	419.445,512 498.311,604	0.387	47	419.445,512 498.311,604	48	419.426,854 498.290,922	27.85 5	48	419.426,854 498.290,922	49	419.357,65 498.337,277	83.29 5
49	419.357,65 498.337,277	50	419.352,394 498.340,797	6.326	50	419.352,394 498.340,797	51	419.257,404 498.216,791	156.2 07	51	419.257,404 498.216,791	52	419.244,002 498.229,906	18.75 1
52	419.244,002 498.229,906	53	419.188,66 498.167,536	83.38 3	53	419.188,66 498.167,536	54	419.164,692 498.188,103	31.58 3	54	419.164,692 498.188,103	55	419.058,751 498.060,765	165.6 46
55	419.058,751 498.060,765	56	419.048,903 498.048,929	15.39 7	56	419.048,903 498.048,929	57	419.074,949 498.020,245	38.74 5	57	419.074,949 498.020,245	58	419.094,958 498.998,211	29.76 3
58	419.094,958 497.998,211	59	419.051,068 497.965,212	54.91 1	59	419.051,068 497.965,212	60	419.037,617 497.955,099	16.82 9	60	419.037,617 497.955,099	61	419.028,888 497.948,536	10.92 1
61	419.028,888 497.948,536	62	419.024,58 497.945,297	5.39	62	419.024,58 497.945,297	63	419.020,589 497.942,296	4.993	63	419.020,589 497.942,296	64	419.015,164 497.938,217	6.788
64	419.015,164 497.938,217	65	419.005,096 497.930,648	12.59 6	65	419.005,096 497.930,648	66	418.986,724 497.916,834	22.98 6	66	418.986,724 497.916,834	67	418.978,452 497.910,615	10.34 9

Punct început	X / Y	Punct sfârșit	X / Y	Lungime segment	Punct început	X / Y	Punct sfârșit	X / Y	Lungime segment	Punct început	X / Y	Punct sfârșit	X / Y	Lungime segment
67	418.978,452 497.910,615	68	418.972,232 497.905,939	7.781	68	418.972,232 497.905,939	69	418.951,667 497.890,477	25.729	69	418.951,667 497.890,477	70	418.941,623 497.882,925	12.567
70	418.941,623 497.882,925	71	418.927,934 497.872,633	17.127	71	418.927,934 497.872,633	72	418.912,857 497.861,297	18.863	72	418.912,857 497.861,297	73	418.907,767 497.857,47	6.368
73	418.907,767 497.857,47	74	418.898,624 497.850,596	11.439	74	418.898,624 497.850,596	75	418.868,083 497.850,14	30.544	75	418.868,083 497.850,14	76	418.761,958 497.813,057	112.417
76	418.761,958 497.813,057	77	418.760,222 497.803,405	9.807	77	418.760,222 497.803,405	78	418.759,861 497.801,396	2.042	78	418.759,861 497.801,396	79	418.758,21 497.792,212	9.331
79	418.758,21 497.792,212	80	418.738,629 497.786,588	20.373	80	418.738,629 497.786,588	81	418.735,099 497.771,299	15.691	81	418.735,099 497.771,299	82	418.729,484 497.746,98	24.959
82	418.729,484 497.746,98	83	418.722,924 497.718,57	29.157	83	418.722,924 497.718,57	84	418.719,703 497.704,618	14.32	84	418.719,703 497.704,618	85	418.713,851 497.679,273	26.011
85	418.713,851 497.679,273	86	418.706,838 497.677,064	7.352	86	418.706,838 497.677,064	87	418.686,774 497.670,744	21.036	87	418.686,774 497.670,744	88	418.677,225 497.667,736	10.012
88	418.677,225 497.667,736	89	418.647,948 497.658,515	30.695	89	418.647,948 497.658,515	90	418.641,24 497.656,402	7.033	90	418.641,24 497.656,402	91	418.641,096 497.656,357	0.15
91	418.641,096 497.656,357	92	418.634,592 497.654,308	6.82	92	418.634,592 497.654,308	93	418.623,704 497.650,878	11.415	93	418.623,704 497.650,878	94	418.619,014 497.649,401	4.917
94	418.619,014 497.649,401	95	418.614,326 497.647,925	4.915	95	418.614,326 497.647,925	96	418.613,804 497.647,76	0.548	96	418.613,804 497.647,76	97	418.600,46 497.643,557	13.99
97	418.600,46 497.643,557	98	418.597,478 497.642,618	3.126	98	418.597,478 497.642,618	99	418.586,875 497.639,278	11.117	99	418.586,875 497.639,278	100	418.565,906 497.632,673	21.985
100	418.565,906 497.632,673	101	418.563,506 497.631,917	2.516	101	418.563,506 497.631,917	102	418.551,617 497.628,172	12.465	102	418.551,617 497.628,172	103	418.538,93 497.624,176	13.301
103	418.538,93 497.624,176	104	418.526,799 497.620,355	12.719	104	418.526,799 497.620,355	105	418.515,056 497.616,656	12.313	105	418.515,056 497.616,656	106	418.503,574 497.613,04	12.038
106	418.503,574 497.613,04	107	418.486,446 497.607,645	17.957	107	418.486,446 497.607,645	108	418.469,801 497.602,402	17.451	108	418.469,801 497.602,402	109	418.457,236 497.598,444	13.174
109	418.457,236 497.598,444	110	418.445,451 497.595,675	12.106	110	418.445,451 497.595,675	111	418.368,03 497.577,484	79.529	111	418.368,03 497.577,484	112	418.072,637 497.586,99	295.546
112	418.072,637 497.586,99	113	418.033,046 497.668,106	90.262	113	418.033,046 497.668,106	114	417.936,529 497.815,745	176.388	114	417.936,529 497.815,745	115	417.896,952 497.809,979	39.995
115	417.896,952 497.809,979	116	417.836,52 497.801,174	61.07	116	417.836,52 497.801,174	117	417.832,064 497.800,524	4.503	117	417.832,064 497.800,524	118	417.829,741 497.800,186	2.348
118	417.829,741 497.800,186	119	417.813,116 497.822,769	28.042	119	417.813,116 497.822,769	120	417.810,835 497.824,276	2.735	120	417.810,835 497.824,276	1	417.663,665 497.747,101	166.178

** Lungimile segmentelor sunt determinate în planul de proiecție Stereo 70 și sunt rotunjite la 1 milimetru.

*** Distanța dintre puncte este formată din segmente cumulate ce sunt mai mici decât valoarea 1 milimetru.

**DATE DESPRE IMOBILUL NR. 15313**

Oficiul de Cadastru și Publicitate Imobiliară SIBIU
Biroul de Cadastru și Publicitate Imobiliară Sibiu

A. Partea I. Descrierea imobilului

TEREN Extravilan

Adresa: Jud. Sibiu

Nr. Crt	Nr cadastral Nr. topografic	Suprafața* (mp)	Observații / Referințe
A1		5.800	Sector cadastral:112 Teren neimpregmuit;

B. Partea II. Proprietari și acte

Inscrieri privitoare la dreptul de proprietate și alte drepturi reale		Referințe
/		
Act Normativ nr. 7, din 13/03/1996 emis de PARLAMENTUL ROMÂNIEI (lege);		
B1	Inscrierea posesiei, drept de PROPRIETATE, dobandit prin Lege, cota actuala 1/1	A1
	1) NEIDENTIFICAT NEIDENTIFICAT	
B2	se noteaza mentiunea de proprietar neidentificat	A1

C. Partea III. SARCINI .

Inscrieri privind dezmembramintele dreptului de proprietate, drepturi reale de garanție și sarcini	Referințe
NU SUNT	

Anexa Nr. 1 La Partea I

Teren

Nr cadastral	Suprafața (mp)*	Observații / Referințe
	5.800	

* Suprafața este determinată în planul de proiecție Stereo 70.

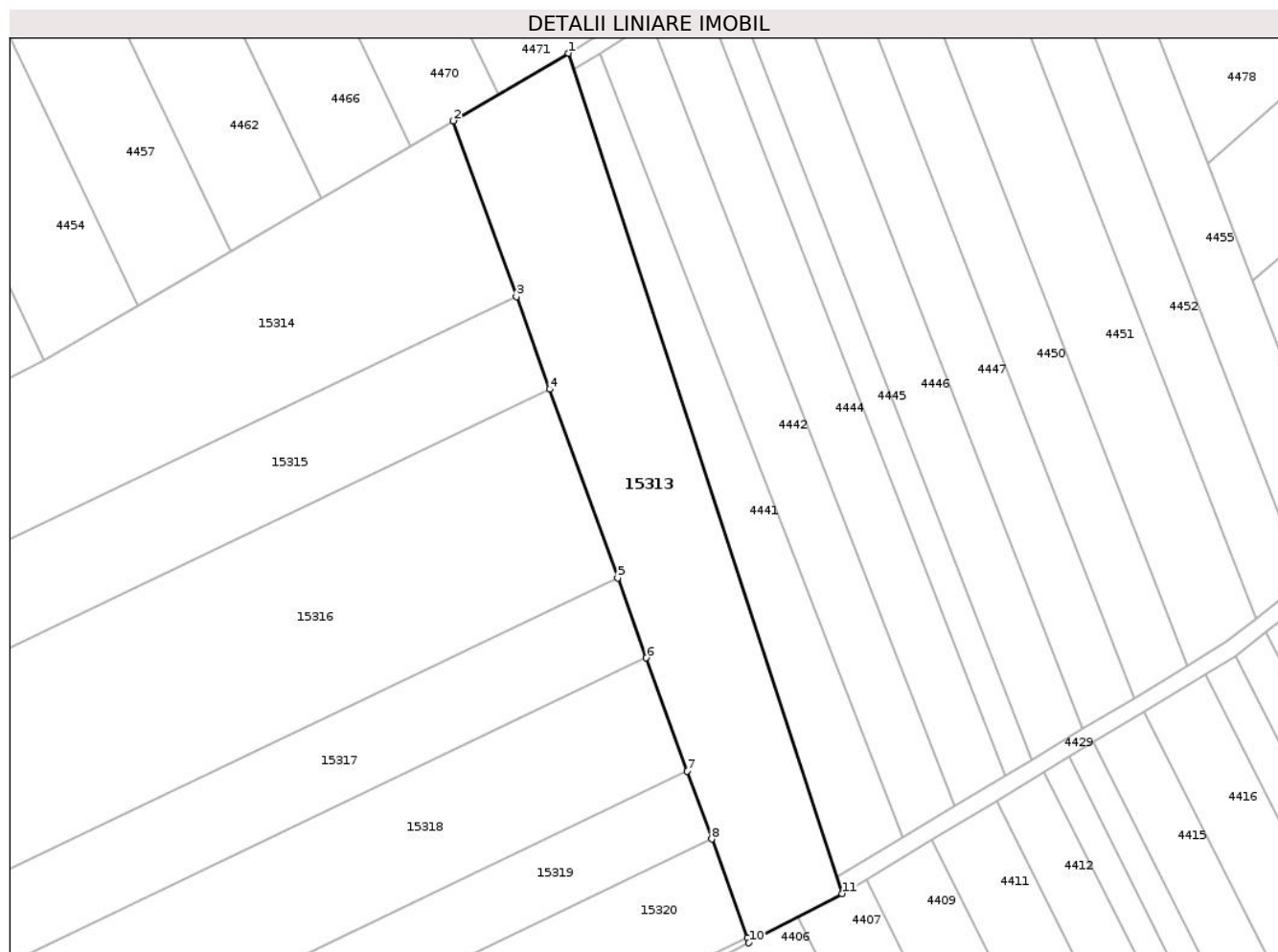

Date referitoare la teren

Crt	Categorie folosință	Intravilan	Suprafața (mp)	Tarla	Parcelă	Nr. topo	Observații / Referințe
1	arabil	NU	5.800	70	2043	-	

Lungime Segmente

1) Valorile lungimilor segmentelor sunt obținute din proiecție în plan.

Punct început	X / Y	Punct sfârșit	X / Y	Lungime segment (** (m)
1	418.699,191 497.460,868	2	418.671,846 497.444,846	31.693
2	418.671,846 497.444,846	3	418.686,829 497.403,232	44.229
3	418.686,829 497.403,232	4	418.694,745 497.381,246	23.368
4	418.694,745 497.381,246	5	418.710,847 497.336,522	47.534
5	418.710,847 497.336,522	6	418.717,653 497.317,619	20.091

Punct început	X / Y	Punct sfârșit	X / Y	Lungime segment (** (m)
6	418.717,653 497.317,619	7	418.727,308 497.290,802	28.503
7	418.727,308 497.290,802	8	418.733,115 497.274,673	17.142
8	418.733,115 497.274,673	9	418.741,539 497.251,276	24.867
9	418.741,539 497.251,276	10	418.741,958 497.250,113	1.236
10	418.741,958 497.250,113	11	418.764,036 497.261,769	24.966
11	418.764,036 497.261,769	1	418.699,191 497.460,868	209.393

** Lungimile segmentelor sunt determinate în planul de proiecție Stereo 70 și sunt rotunjite la 1 milimetru.

*** Distanța dintre puncte este formată din segmente cumulate ce sunt mai mici decât valoarea 1 milimetru.

**DATE DESPRE IMOBILUL NR. 15314**

Oficiul de Cadastru și Publicitate Imobiliară SIBIU
Biroul de Cadastru și Publicitate Imobiliară Sibiu

A. Partea I. Descrierea imobilului

TEREN Extravilan

Adresa: Jud. Sibiu

Nr. Crt	Nr cadastral Nr. topografic	Suprafața* (mp)	Observații / Referințe
A1		12.200	Sector cadastral:112 Teren neimpregmuit;

B. Partea II. Proprietari și acte

Inscrieri privitoare la dreptul de proprietate și alte drepturi reale		Referințe
/		
Act Normativ nr. 7, din 13/03/1996 emis de PARLAMENTUL ROMÂNIEI (lege);		
B1	Inscrierea posesiei, drept de PROPRIETATE, dobandit prin Lege, cota actuala 1/1 1) NEIDENTIFICAT NEIDENTIFICAT	A1
B2	se noteaza mentiunea de proprietar neidentificat	A1

C. Partea III. SARCINI .

Inscrieri privind dezmembramintele dreptului de proprietate, drepturi reale de garanție și sarcini	Referințe
NU SUNT	

Anexa Nr. 1 La Partea I

Teren

Nr cadastral	Suprafața (mp)*	Observații / Referințe
	12.200	

* Suprafața este determinată în planul de proiecție Stereo 70.

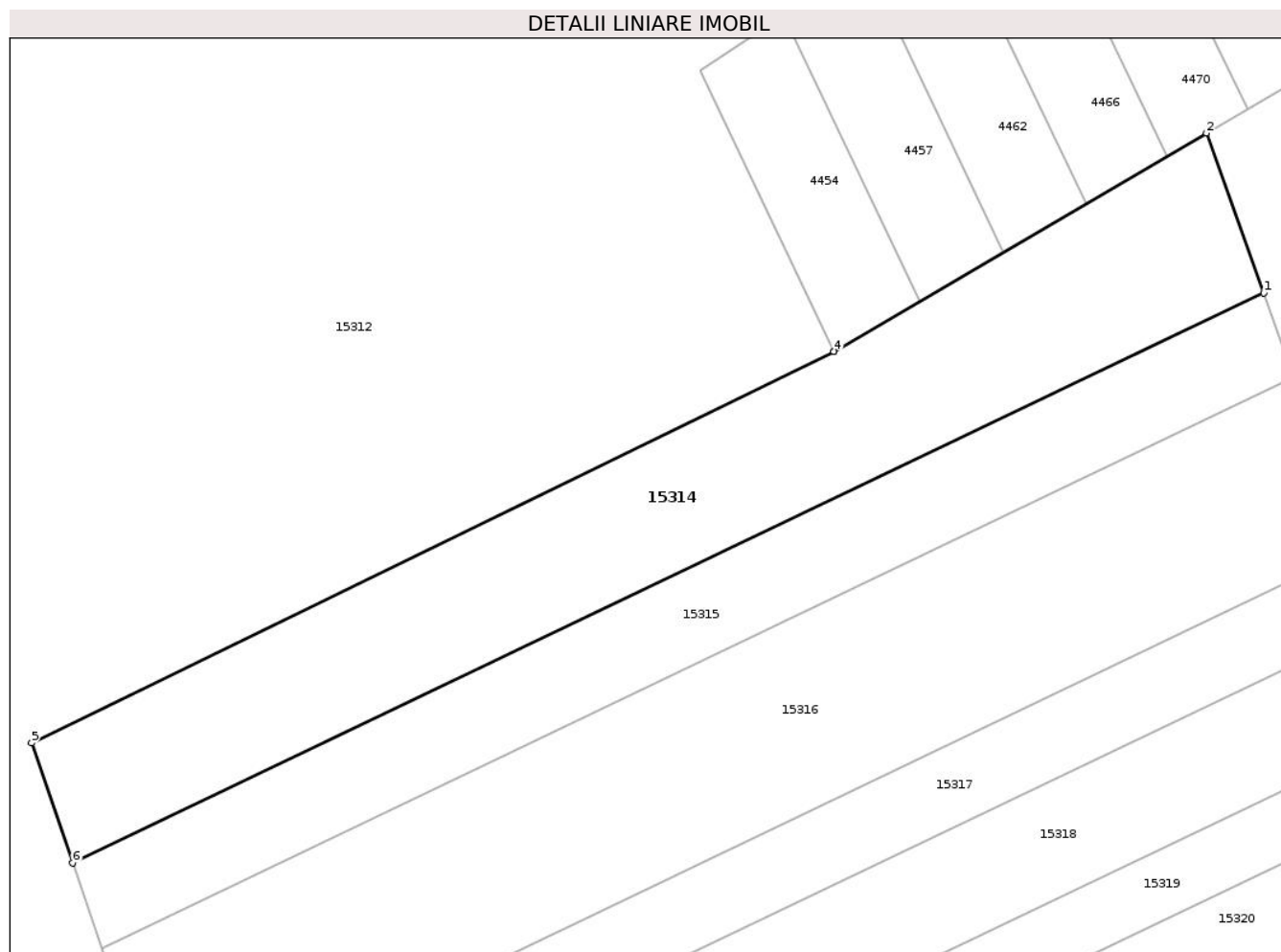

Date referitoare la teren

Crt	Categorie folosință	Intra vilan	Suprafața (mp)	Tarla	Parcelă	Nr. topo	Observații / Referințe
1	arabil	NU	12.200	70	2036	-	

Lungime Segmente

1) Valorile lungimilor segmentelor sunt obținute din proiecție în plan.

Punct început	X / Y	Punct sfârșit	X / Y	Lungime segment (** (m)
1	418.686,829 497.403,232	2	418.671,846 497.444,846	44.229
2	418.671,846 497.444,846	3	418.574,865 497.388,023	112.402
3	418.574,865 497.388,023	4	418.574,864 497.388,022	0.001
4	418.574,864 497.388,022	5	418.365,893 497.286,082	232.509
5	418.365,893 497.286,082	6	418.376,586 497.254,846	33.016

Punct început	X / Y	Punct sfârşit	X / Y	Lungime segment (** (m)
6	418.376,586 497.254,846	1	418.686,829 497.403,232	343.902

** Lungimile segmentelor sunt determinate în planul de proiecţie Stereo 70 şi sunt rotunjite la 1 milimetru.

*** Distanţa dintre puncte este formată din segmente cumulate ce sunt mai mici decât valoarea 1 milimetru.

**DATE DESPRE IMOBILUL NR. 15315**

Oficiul de Cadastru și Publicitate Imobiliară SIBIU
Biroul de Cadastru și Publicitate Imobiliară Sibiu

A. Partea I. Descrierea imobilului

TEREN Extravilan

Adresa: Jud. Sibiu

Nr. Crt	Nr cadastral Nr. topografic	Suprafața* (mp)	Observații / Referințe
A1		8.000	Sector cadastral:112 Teren neimpregmuit;

B. Partea II. Proprietari și acte

Inscrieri privitoare la dreptul de proprietate și alte drepturi reale		Referințe
/		
Act Normativ nr. 7, din 13/03/1996 emis de PARLAMENTUL ROMÂNIEI (lege);		
B1	Inscrierea posesiei, drept de PROPRIETATE, dobândit prin Lege, cota actuala 1/1 1) NEIDENTIFICAT NEIDENTIFICAT	A1
B2	se noteaza mentiunea de proprietar neidentificat	A1

C. Partea III. SARCINI .

Inscrieri privind dezmembramintele dreptului de proprietate, drepturi reale de garanție și sarcini	Referințe
NU SUNT	

Anexa Nr. 1 La Partea I

Teren

Nr cadastral	Suprafața (mp)*	Observații / Referințe
	8.000	

* Suprafața este determinată în planul de proiecție Stereo 70.

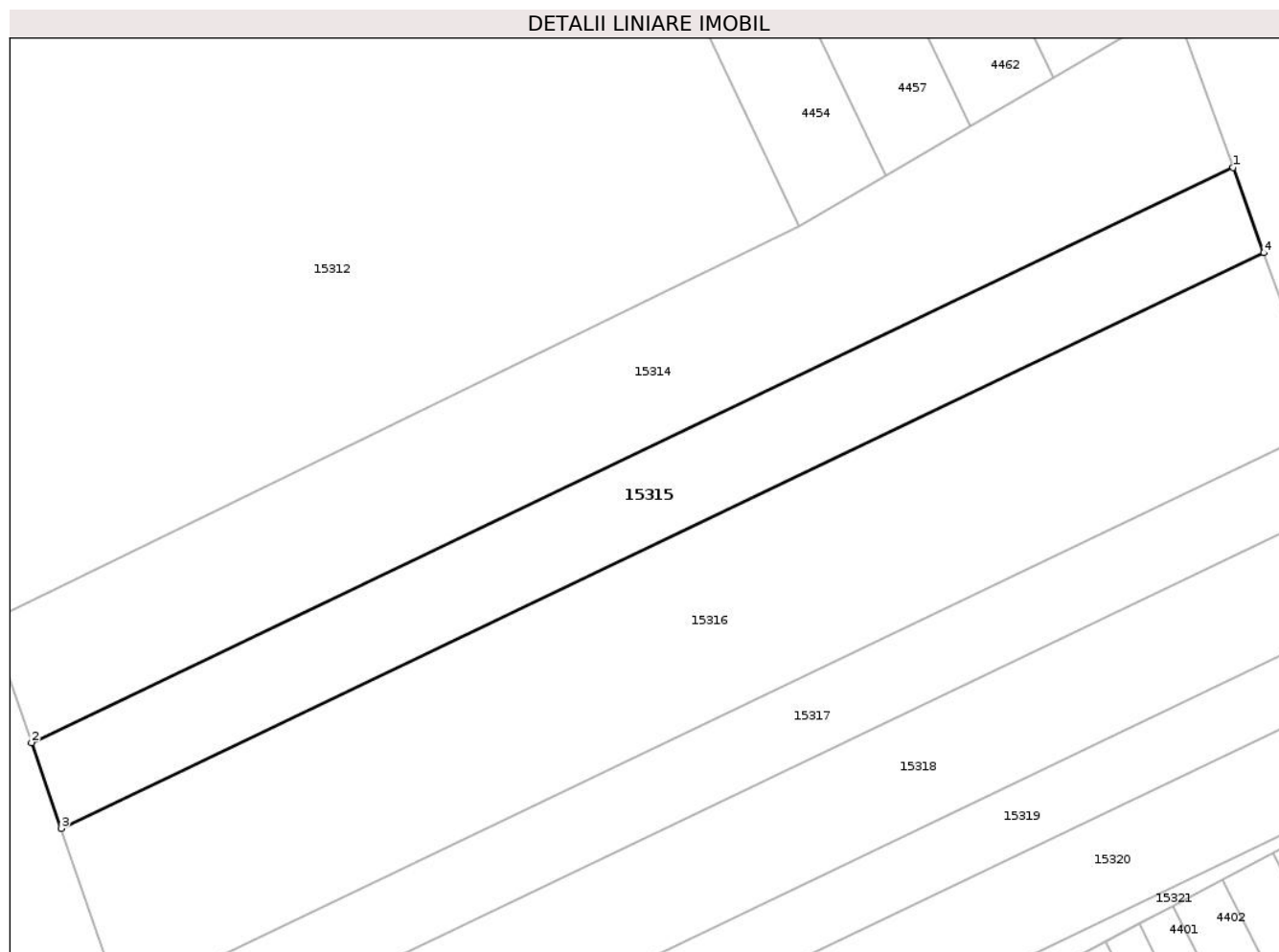

Date referitoare la teren

Crt	Categorie folosință	Intra vilan	Suprafața (mp)	Tarla	Parcelă	Nr. topo	Observații / Referințe
1	arabil	NU	8.000	70	2037	-	

Lungime Segmente

1) Valorile lungimilor segmentelor sunt obținute din proiecție în plan.

Punct început	X / Y	Punct sfârșit	X / Y	Lungime segment (** (m)
1	418.686,829 497.403,232	2	418.376,586 497.254,846	343.902
2	418.376,586 497.254,846	3	418.384,167 497.232,7	23.408
3	418.384,167 497.232,7	4	418.694,745 497.381,246	344.273
4	418.694,745 497.381,246	1	418.686,829 497.403,232	23.368

** Lungimile segmentelor sunt determinate în planul de proiecție Stereo 70 și sunt rotunjite la 1 milimetru.

***** Distanţa dintre puncte este formată din segmente cumulate ce sunt mai mici decât valoarea 1 milimetru.**

**DATE DESPRE IMOBILUL NR. 15316**

Oficiul de Cadastru și Publicitate Imobiliară SIBIU
Biroul de Cadastru și Publicitate Imobiliară Sibiu

A. Partea I. Descrierea imobilului

TEREN Extravilan

Adresa: Jud. Sibiu

Nr. Crt	Nr cadastral Nr. topografic	Suprafața* (mp)	Observații / Referințe
A1		16.300	Sector cadastral:112 Teren neimpregmuit;

B. Partea II. Proprietari și acte

Inscrieri privitoare la dreptul de proprietate și alte drepturi reale		Referințe
/		
Act Normativ nr. 7, din 13/03/1996 emis de PARLAMENTUL ROMÂNIEI (lege);		
B1	Inscrierea posesiei, drept de PROPRIETATE, dobandit prin Lege, cota actuala 1/1 1) NEIDENTIFICAT NEIDENTIFICAT	A1
B2	se noteaza mentiunea de proprietar neidentificat	A1

C. Partea III. SARCINI .

Inscrieri privind dezmembramintele dreptului de proprietate, drepturi reale de garanție și sarcini	Referințe
NU SUNT	

Anexa Nr. 1 La Partea I

Teren

Nr cadastral	Suprafața (mp)*	Observații / Referințe
	16.300	

* Suprafața este determinată în planul de proiecție Stereo 70.

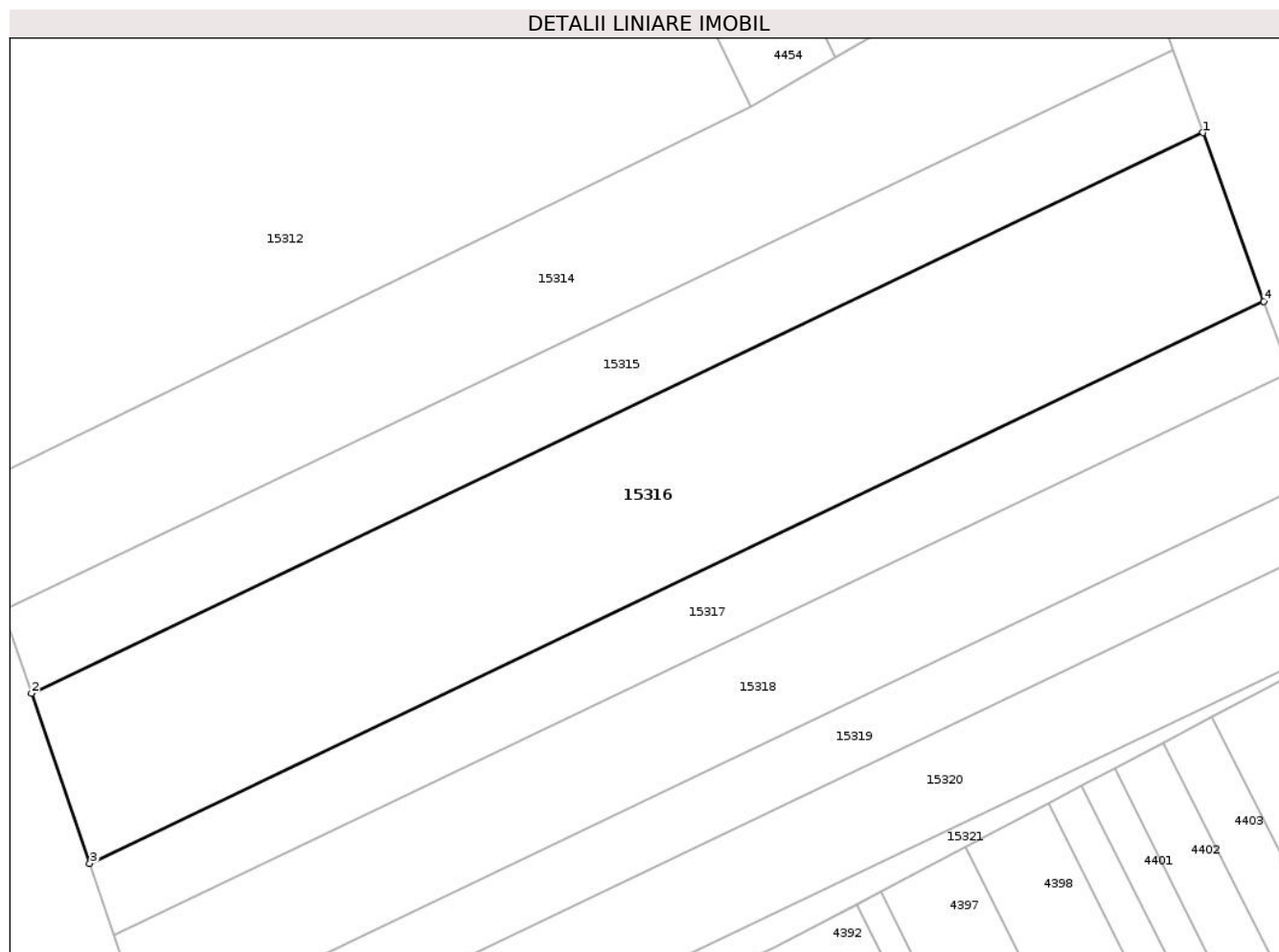

Date referitoare la teren

Crt	Categorie folosință	Intra vilan	Suprafața (mp)	Tarla	Parcelă	Nr. topo	Observații / Referințe
1	arabil	NU	16.300	70	2038	-	

Lungime Segmente

1) Valorile lungimilor segmentelor sunt obținute din proiecție în plan.

Punct început	X / Y	Punct sfârșit	X / Y	Lungime segment (** (m)
1	418.694,745 497.381,246	2	418.384,167 497.232,7	344.273
2	418.384,167 497.232,7	3	418.399,589 497.187,65	47.616
3	418.399,589 497.187,65	4	418.710,847 497.336,522	345.028
4	418.710,847 497.336,522	1	418.694,745 497.381,246	47.534

** Lungimile segmentelor sunt determinate în planul de proiecție Stereo 70 și sunt rotunjite la 1 milimetru.

***** Distanţa dintre puncte este formată din segmente cumulate ce sunt mai mici decât valoarea 1 milimetru.**

**DATE DESPRE IMOBILUL NR. 15317**

Oficiul de Cadastru și Publicitate Imobiliară SIBIU
Biroul de Cadastru și Publicitate Imobiliară Sibiu

A. Partea I. Descrierea imobilului

TEREN Extravilan

Adresa: Jud. Sibiu

Nr. Crt	Nr cadastral Nr. topografic	Suprafața* (mp)	Observații / Referințe
A1		6.900	Sector cadastral:112 Teren neimprejmuit;

B. Partea II. Proprietari și acte

Inscrieri privitoare la dreptul de proprietate și alte drepturi reale		Referințe
/		
Act Normativ nr. 7, din 13/03/1996 emis de PARLAMENTUL ROMÂNIEI (lege);		
B1	Inscrierea posesiei, drept de PROPRIETATE, dobandit prin Lege, cota actuala 1/1 1) NEIDENTIFICAT NEIDENTIFICAT	A1
B2	se noteaza mentiunea de proprietar neidentificat	A1

C. Partea III. SARCINI .

Inscrieri privind dezmembramintele dreptului de proprietate, drepturi reale de garanție și sarcini	Referințe
NU SUNT	

Anexa Nr. 1 La Partea I

Teren

Nr cadastral	Suprafața (mp)*	Observații / Referințe
	6.900	

* Suprafața este determinată în planul de proiecție Stereo 70.

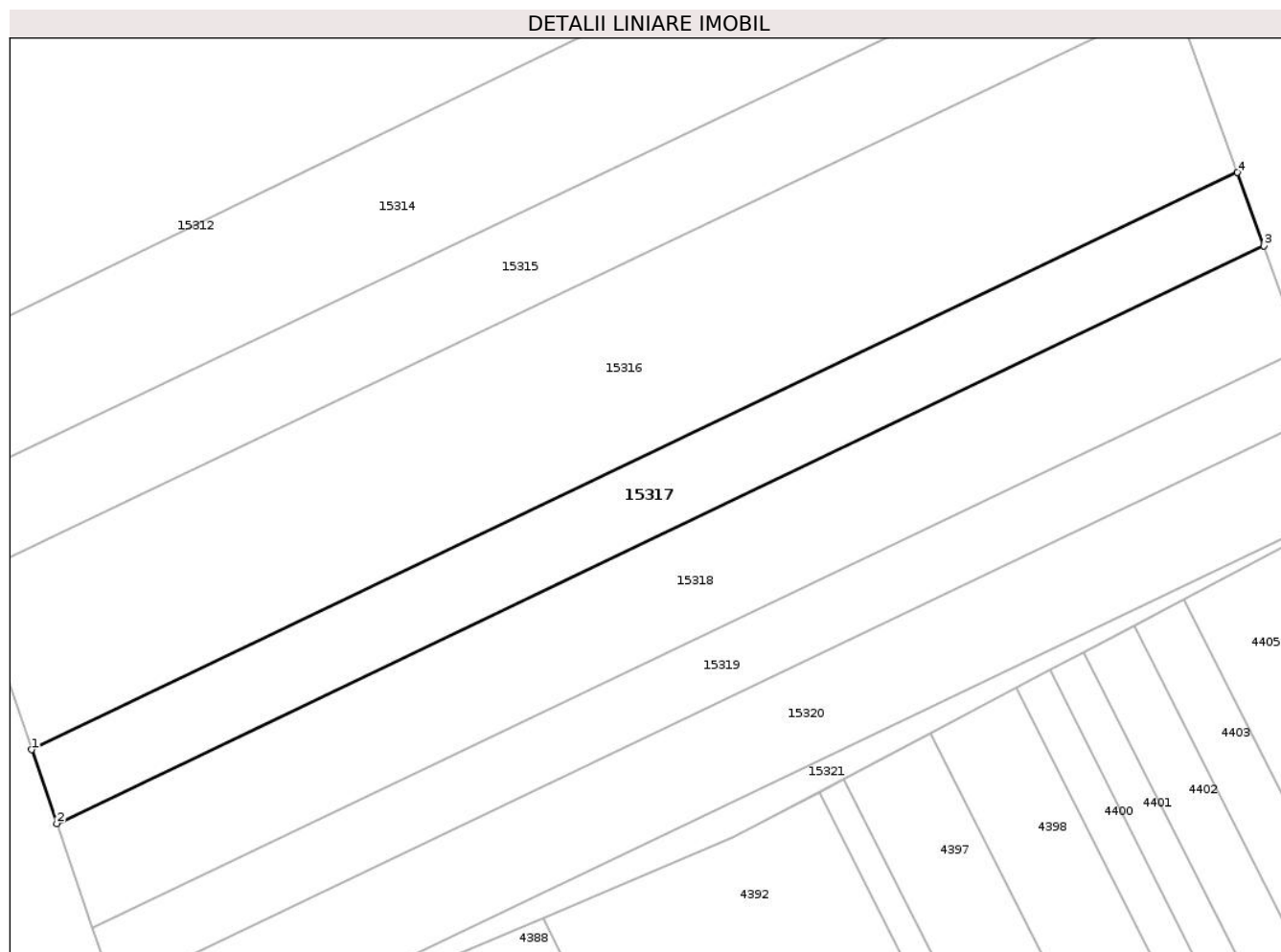

Date referitoare la teren

Crt	Categorie folosință	Intravilan	Suprafața (mp)	Tarla	Parcelă	Nr. topo	Observații / Referințe
1	arabil	NU	6.900	70	2039	-	

Lungime Segmente

1) Valorile lungimilor segmentelor sunt obținute din proiecție în plan.

Punct început	X / Y	Punct sfârșit	X / Y	Lungime segment (** (m)
1	418.399,589 497.187,65	2	418.406,107 497.168,61	20.125
2	418.406,107 497.168,61	3	418.717,653 497.317,619	345.347
3	418.717,653 497.317,619	4	418.710,847 497.336,522	20.091
4	418.710,847 497.336,522	1	418.399,589 497.187,65	345.028

** Lungimile segmentelor sunt determinate în planul de proiecție Stereo 70 și sunt rotunjite la 1 milimetru.

***** Distanţa dintre puncte este formată din segmente cumulate ce sunt mai mici decât valoarea 1 milimetru.**

**DATE DESPRE IMOBILUL NR. 15318**

Oficiul de Cadastru și Publicitate Imobiliară SIBIU
Biroul de Cadastru și Publicitate Imobiliară Sibiu

A. Partea I. Descrierea imobilului

TEREN Extravilan

Adresa: Jud. Sibiu

Nr. Crt	Nr cadastral Nr. topografic	Suprafața* (mp)	Observații / Referințe
A1		9.800	Sector cadastral:112 Teren neimpregmuit;

B. Partea II. Proprietari și acte

Inscrieri privitoare la dreptul de proprietate și alte drepturi reale		Referințe
/		
Act Normativ nr. 7, din 13/03/1996 emis de PARLAMENTUL ROMÂNIEI (lege);		
B1	Inscrierea posesiei, drept de PROPRIETATE, dobandit prin Lege, cota actuala 1/1 1) NEIDENTIFICAT NEIDENTIFICAT	A1
B2	se noteaza mentiunea de proprietar neidentificat	A1

C. Partea III. SARCINI .

Inscrieri privind dezmembramintele dreptului de proprietate, drepturi reale de garanție și sarcini	Referințe
NU SUNT	

Anexa Nr. 1 La Partea I

Teren

Nr cadastral	Suprafața (mp)*	Observații / Referințe
	9.800	

* Suprafața este determinată în planul de proiecție Stereo 70.

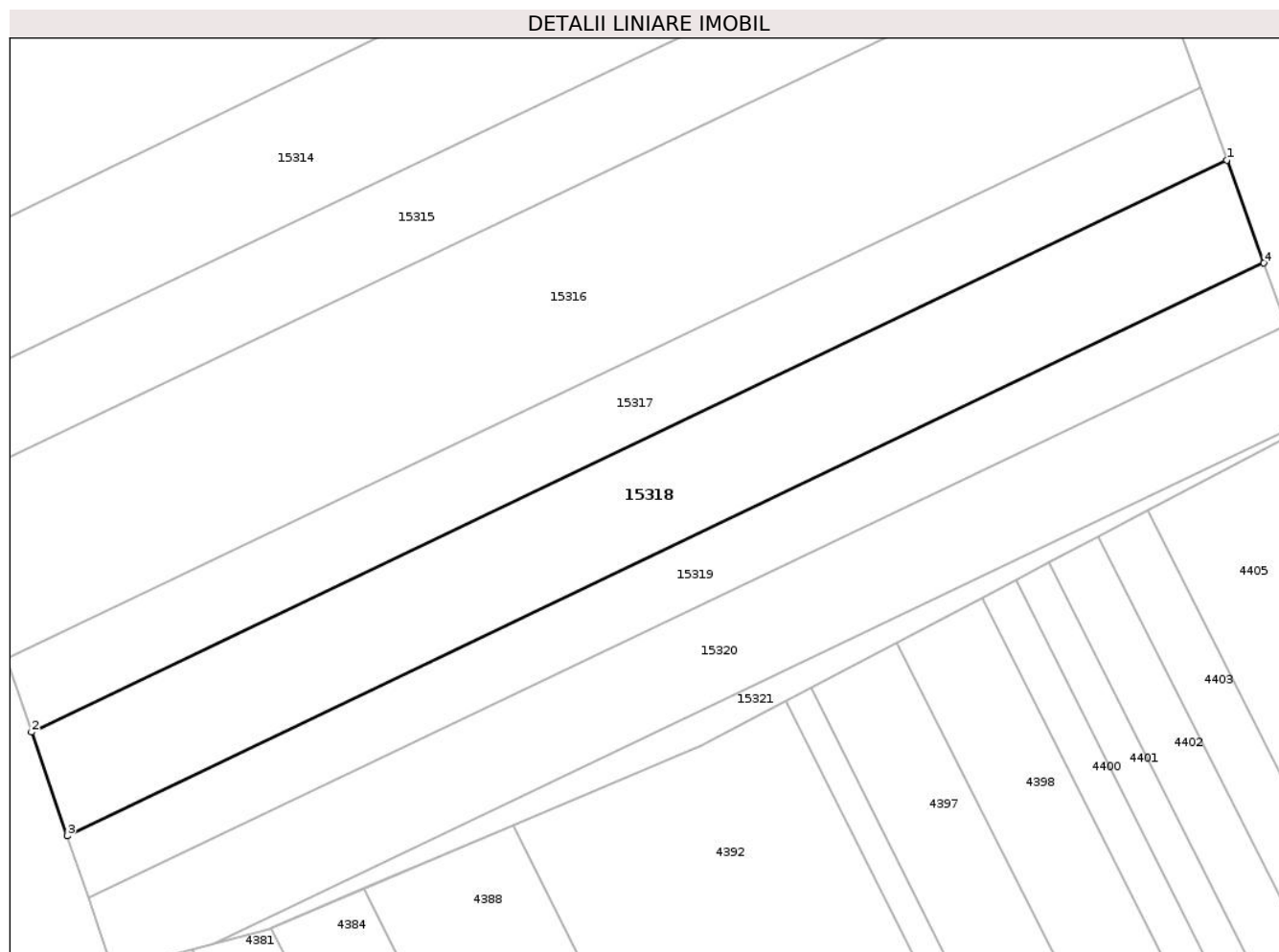

Date referitoare la teren

Crt	Categorie folosință	Intra vilan	Suprafața (mp)	Tarla	Parcelă	Nr. topo	Observații / Referințe
1	arabil	NU	9.800	70	2040	-	

Lungime Segmente

1) Valorile lungimilor segmentelor sunt obținute din proiecție în plan.

Punct început	X / Y	Punct sfârșit	X / Y	Lungime segment (** (m)
1	418.717,653 497.317,619	2	418.406,107 497.168,61	345.347
2	418.406,107 497.168,61	3	418.415,354 497.141,597	28.552
3	418.415,354 497.141,597	4	418.727,308 497.290,802	345.8
4	418.727,308 497.290,802	1	418.717,653 497.317,619	28.503

** Lungimile segmentelor sunt determinate în planul de proiecție Stereo 70 și sunt rotunjite la 1 milimetru.

***** Distanţa dintre puncte este formată din segmente cumulate ce sunt mai mici decât valoarea 1 milimetru.**

**DATE DESPRE IMOBILUL NR. 15319**

Oficiul de Cadastru și Publicitate Imobiliară SIBIU
Biroul de Cadastru și Publicitate Imobiliară Sibiu

A. Partea I. Descrierea imobilului

TEREN Extravilan

Adresa: Jud. Sibiu

Nr. Crt	Nr cadastral Nr. topografic	Suprafața* (mp)	Observații / Referințe
A1		5.900	Sector cadastral:112 Teren neimpregmuit;

B. Partea II. Proprietari și acte

Inscrieri privitoare la dreptul de proprietate și alte drepturi reale		Referințe
/		
Act Normativ nr. 7, din 13/03/1996 emis de PARLAMENTUL ROMÂNIEI (lege);		
B1	Inscrierea posesiei, drept de PROPRIETATE, dobandit prin Lege, cota actuala 1/1 1) NEIDENTIFICAT NEIDENTIFICAT	A1
B2	se noteaza mentiunea de proprietar neidentificat	A1

C. Partea III. SARCINI .

Inscrieri privind dezmembramintele dreptului de proprietate, drepturi reale de garanție și sarcini	Referințe
NU SUNT	

Anexa Nr. 1 La Partea I

Teren

Nr cadastral	Suprafața (mp)*	Observații / Referințe
	5.900	

* Suprafața este determinată în planul de proiecție Stereo 70.

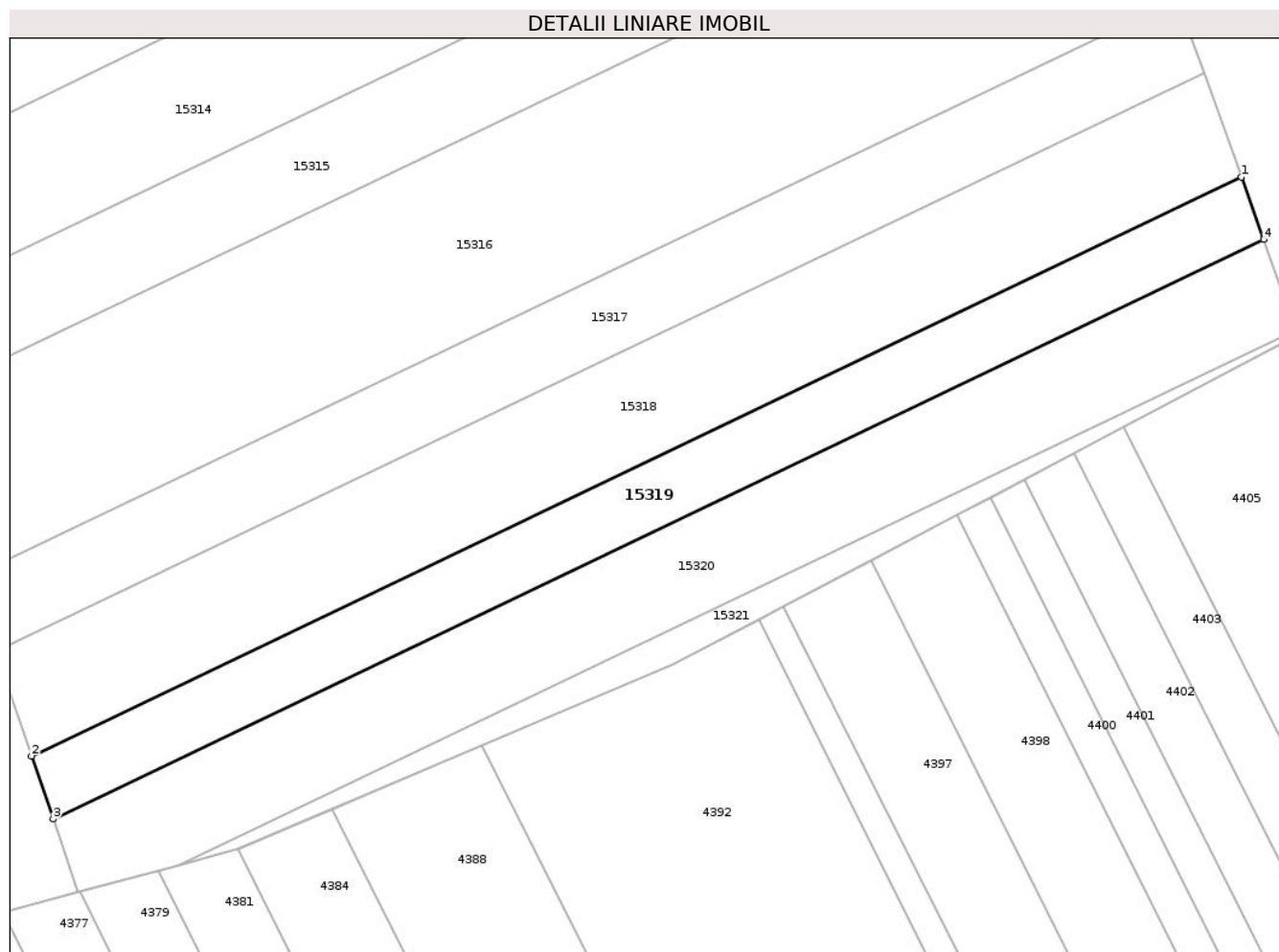

Date referitoare la teren

Crt	Categorie folosință	Intra vilan	Suprafața (mp)	Tarla	Parcelă	Nr. topo	Observații / Referințe
1	arabil	NU	5.900	70	2041	-	

Lungime Segmente

1) Valorile lungimilor segmentelor sunt obținute din proiecție în plan.

Punct început	X / Y	Punct sfârșit	X / Y	Lungime segment (** (m)
1	418.727,308 497.290,802	2	418.415,354 497.141,597	345.8
2	418.415,354 497.141,597	3	418.420,915 497.125,352	17.171
3	418.420,915 497.125,352	4	418.733,115 497.274,673	346.072
4	418.733,115 497.274,673	1	418.727,308 497.290,802	17.142

** Lungimile segmentelor sunt determinate în planul de proiecție Stereo 70 și sunt rotunjite la 1 milimetru.

***** Distanţa dintre puncte este formată din segmente cumulate ce sunt mai mici decât valoarea 1 milimetru.**

**DATE DESPRE IMOBILUL NR. 15320**

Oficiul de Cadastru și Publicitate Imobiliară SIBIU
Biroul de Cadastru și Publicitate Imobiliară Sibiu

A. Partea I. Descrierea imobilului

TEREN Extravilan

Adresa: Jud. Sibiu

Nr. Crt	Nr cadastral Nr. topografic	Suprafața* (mp)	Observații / Referințe
A1		8.500	Sector cadastral:112 Teren neimprejmuit;

B. Partea II. Proprietari și acte

Inscrieri privitoare la dreptul de proprietate și alte drepturi reale		Referințe
/		
Act Normativ nr. 7, din 13/03/1996 emis de PARLAMENTUL ROMÂNIEI (lege);		
B1	Inscrierea posesiei, drept de PROPRIETATE, dobandit prin Lege, cota actuala 1/1 1) NEIDENTIFICAT NEIDENTIFICAT	A1
B2	se noteaza mentiunea de proprietar neidentificat	A1

C. Partea III. SARCINI .

Inscrieri privind dezmembramintele dreptului de proprietate, drepturi reale de garanție și sarcini	Referințe
NU SUNT	

Anexa Nr. 1 La Partea I

Teren

Nr cadastral	Suprafața (mp)*	Observații / Referințe
	8.500	

* Suprafața este determinată în planul de proiecție Stereo 70.

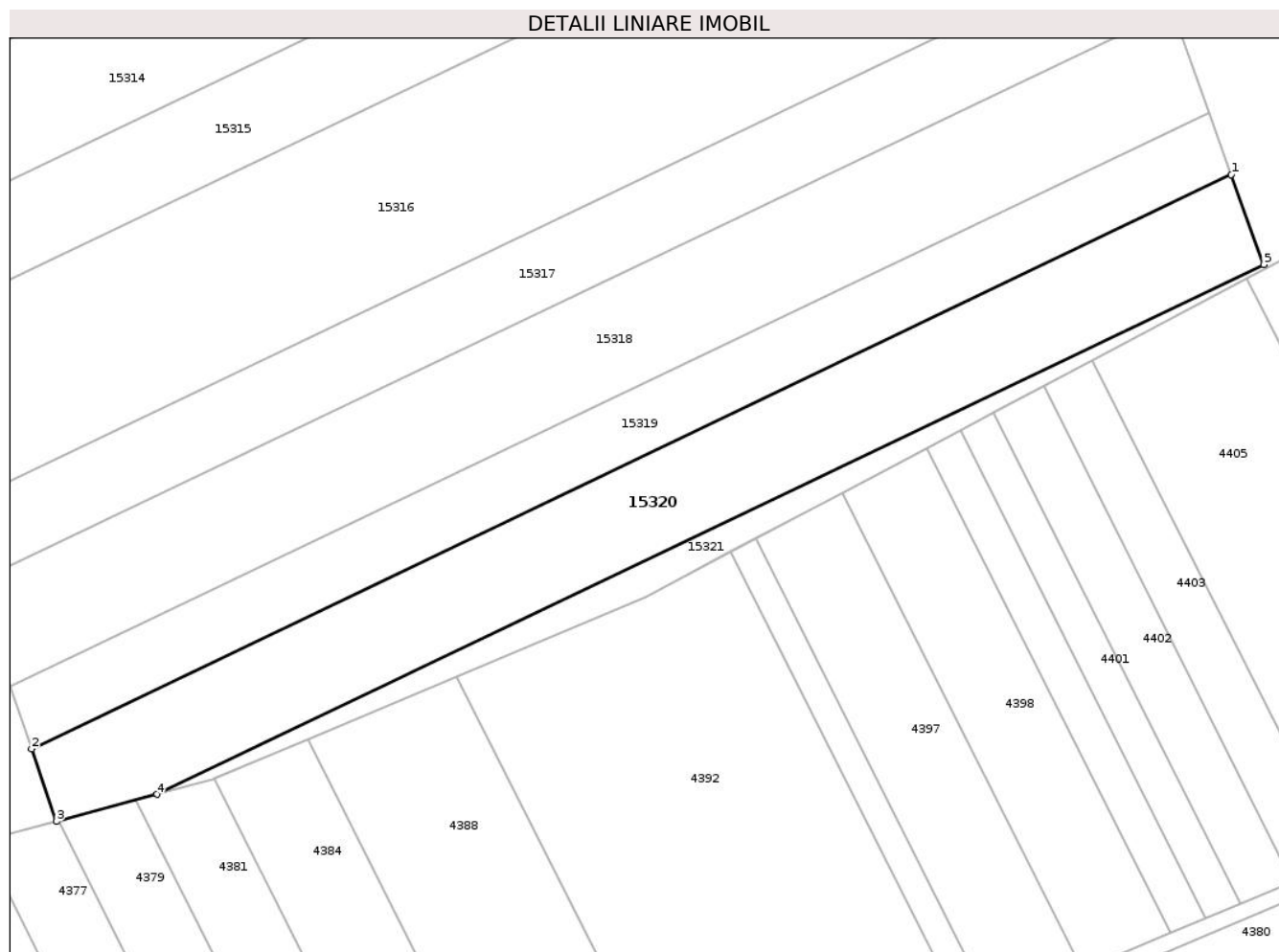

Date referitoare la teren

Crt	Categorie folosință	Intra vilan	Suprafața (mp)	Tarla	Parcelă	Nr. topo	Observații / Referințe
1	arabil	NU	8.500	70	2042	-	

Lungime Segmente

1) Valorile lungimilor segmentelor sunt obținute din proiecție în plan.

Punct început	X / Y	Punct sfârșit	X / Y	Lungime segment (** (m)
1	418.733,115 497.274,673	2	418.420,915 497.125,352	346.072
2	418.420,915 497.125,352	3	418.427,369 497.106,498	19.927
3	418.427,369 497.106,498	4	418.453,522 497.113,521	27.079
4	418.453,522 497.113,521	5	418.741,539 497.251,276	319.266
5	418.741,539 497.251,276	1	418.733,115 497.274,673	24.867

**** Lungimile segmentelor sunt determinate în planul de proiecție Stereo 70 și sunt rotunjite la 1 milimetru.**

***** Distanța dintre puncte este formată din segmente cumulate ce sunt mai mici decât valoarea 1 milimetru.**

**DATE DESPRE IMOBILUL NR. 15321**

Oficiul de Cadastru și Publicitate Imobiliară SIBIU
Biroul de Cadastru și Publicitate Imobiliară Sibiu

A. Partea I. Descrierea imobilului

TEREN Extravilan

Adresa: Jud. Sibiu

Nr. Crt	Nr cadastral Nr. topografic	Suprafața* (mp)	Observații / Referințe
A1		1.586	Sector cadastral:112 Teren neimpregmuit;

B. Partea II. Proprietari și acte

Inscrieri privitoare la dreptul de proprietate și alte drepturi reale		Referințe
/		
Act Normativ nr. 7, din 13/03/1996 emis de PARLAMENTUL ROMÂNIEI (lege);		
B1	Inscrierea posesiei, drept de PROPRIETATE, dobandit prin Lege, cota actuala 1/1 1) NEIDENTIFICAT NEIDENTIFICAT	A1
B2	se noteaza mentiunea de proprietar neidentificat	A1

C. Partea III. SARCINI .

Inscrieri privind dezmembramintele dreptului de proprietate, drepturi reale de garanție și sarcini	Referințe
NU SUNT	

Anexa Nr. 1 La Partea I

Teren

Nr cadastral	Suprafața (mp)*	Observații / Referințe
	1.586	

* Suprafața este determinată în planul de proiecție Stereo 70.

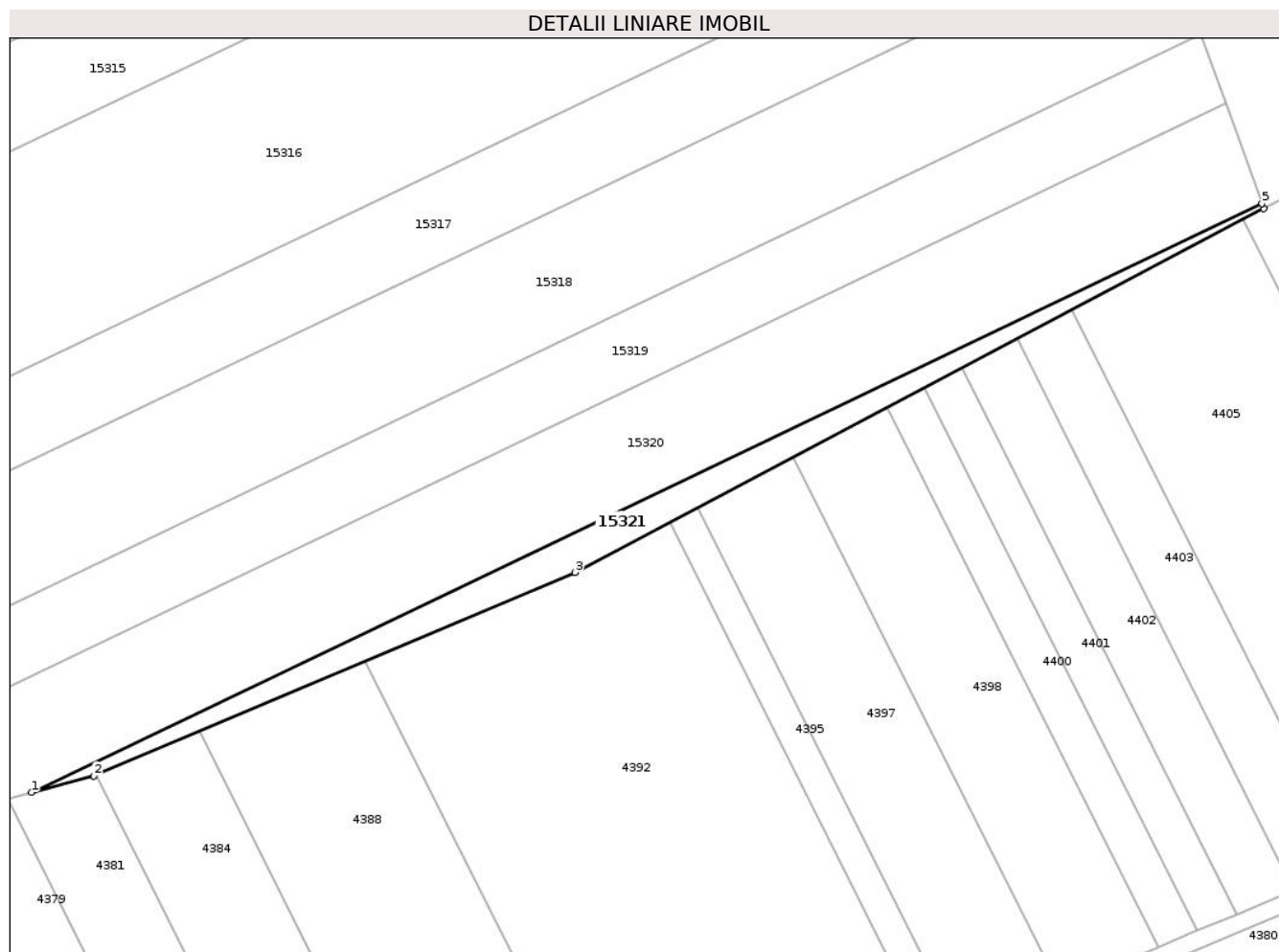

Date referitoare la teren

Crt	Categorie folosință	Intra vilan	Suprafața (mp)	Tarla	Parcelă	Nr. topo	Observații / Referințe
1	drum	NU	1.586	70	2042/1	-	

Lungime Segmente

1) Valorile lungimilor segmentelor sunt obținute din proiecție în plan.

Punct început	X / Y	Punct sfârșit	X / Y	Lungime segment (** (m)
1	418.453,522 497.113,521	2	418.468,051 497.117,422	15.044
2	418.468,051 497.117,422	3	418.580,702 497.164,985	122.28
3	418.580,702 497.164,985	4	418.741,958 497.250,113	182.346
4	418.741,958 497.250,113	5	418.741,539 497.251,276	1.236
5	418.741,539 497.251,276	1	418.453,522 497.113,521	319.266

**** Lungimile segmentelor sunt determinate în planul de proiecție Stereo 70 și sunt rotunjite la 1 milimetru.**

***** Distanța dintre puncte este formată din segmente cumulate ce sunt mai mici decât valoarea 1 milimetru.**

