

**DATE DESPRE IMOBILUL NR. 15285**

Oficiul de Cadastru și Publicitate Imobiliară SIBIU
Biroul de Cadastru și Publicitate Imobiliară Sibiu

A. Partea I. Descrierea imobilului

TEREN Extravilan

Adresa: Jud. Sibiu

Nr. Crt	Nr cadastral Nr. topografic	Suprafața* (mp)	Observații / Referințe
A1	100572	851.100	Sector cadastral:79 Teren neimprijmit;

B. Partea II. Proprietari și acte

Inscrieri privitoare la dreptul de proprietate și alte drepturi reale	Referințe
60153 / 26/09/2013	
Act Administrativ nr. 265, din 26/07/2011 emis de INSTITUTIA PREFECTULUI JUDETULUI SIBIU (extras cadastral emis de Primaria comunei Pauca, a documentatiei cadastrale avizata si receptionata de OCPI Sibiu);	
B1	Se infiinteaza cartea funciara 100572 Pauca, ca urmare a transcrierii in aceasta carte funciara a imobilelor din CF 1482 Bogatu Roman cu nr.top 1107, 1108, 1109, 1110, 1111, 1112/1, 1112/2, 1113, din CF 454 Bogatu Roman cu nr.top 1114/1, 1114/2, 1114/3, din CF 1483 Bogatu Roman cu nr.top 1114/4, din CF 1484 Bogatu Roman cu nr.top 1114/5, din CF 514 Bogatul Roman cu nr.top 1114/6, 1114/7, din CF 513 Bogatul Roman cu nr.top 1114/8, 1114/9 si din CF 1468 Bogatul Roman cu nr.top 1115/1/2, avand in vedere faptul ca aceste imobile sunt identice cu parcelele cu nr.1735, 1736, 1737, 1739/2, 1740, 1741, 1742, 1743, 1744, 1745/1, 1745/3, 1746, 1747, 1748, 1749, 1750, 1751, 1752, 1753, 1754, 1755, 1756, 1757, 1758, 1759, 1760, 1761, 1762, 1763, 1764, 1765 din extrasul cadastral emis de Primaria comunei Pauca - anexa la Ordinul cu nr.265/26.07.2011 al Institutiei Prefectului - Judetul Sibiu
B2	Intabulare, drept de PROPRIETATEconform prevederilor art.33 si 44 din L.18/1991, dobandit prin Lege, cota actuala 1/1 1) COMUNA PAUCA , CIF:4241206

C. Partea III. SARCINI .

Inscrieri privind dezmembramintele dreptului de proprietate, drepturi reale de garanție și sarcini	Referințe
NU SUNT	

Anexa Nr. 1 La Partea I

Teren

Nr cadastral	Suprafața (mp)*	Observații / Referințe
100572	851.100	

* Suprafața este determinată în planul de proiecție Stereo 70.

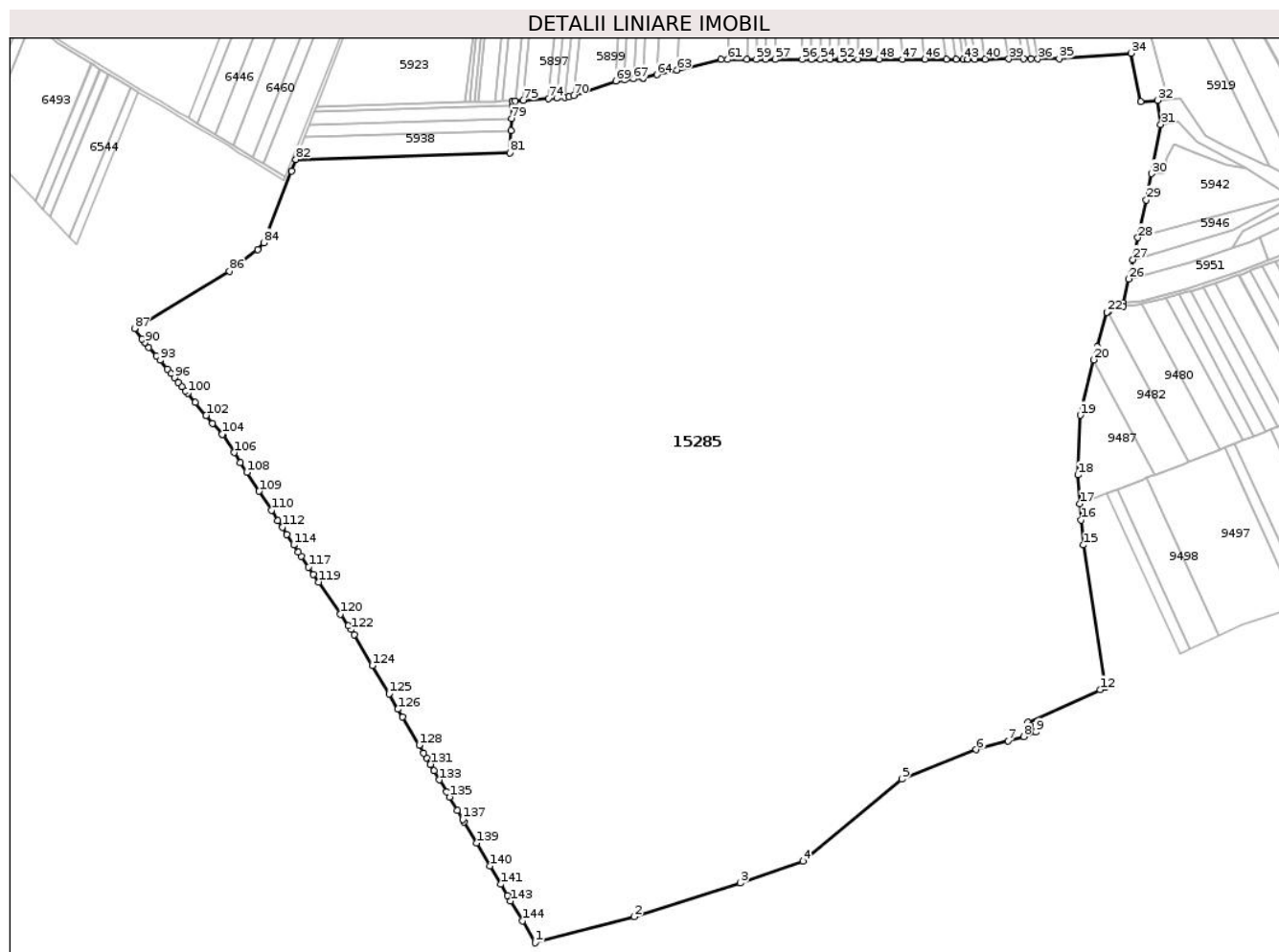

Date referitoare la teren

Crt	Categorie folosință	Intravilan	Suprafața (mp)	Tarla	Parcelă	Nr. topo	Observații / Referințe
1	drum	NU	1.800	62	1735	-	NEIMPREJMUIT
2	ape curgătoare	NU	800	62	1736	-	
3	neproductiv	NU	2.300	62	1737	-	
4	pasune	NU	19.000	62	1739/2	-	
5	neproductiv	NU	200	62	1740	-	
6	neproductiv	NU	200	62	1741	-	
7	neproductiv	NU	10.500	62	1742	-	
8	ape curgătoare	NU	200	62	1743	-	
9	neproductiv	NU	16.400	62	1744	-	
10	pasune	NU	23.000	62	1745/1	-	
11	pasune	NU	10.500	62	1745/3	-	
12	ape curgătoare	NU	500	62	1746	-	
13	neproductiv	NU	39.600	62	1747	-	
14	ape curgătoare	NU	500	62	1748	-	
15	neproductiv	NU	22.000	62	1749	-	

Crt	Categorie folosință	Intravilan	Suprafața (mp)	Tarla	Parcelă	Nr. topo	Observații / Referințe
16	neproductiv	NU	2.000	62	1750	-	
17	neproductiv	NU	2.200	62	1751	-	
18	neproductiv	NU	1.200	62	1752	-	
19	pasune	NU	189.500	62	1753	-	
20	drum	NU	4.700	62	1754	-	
21	neproductiv	NU	700	62	1755	-	
22	neproductiv	NU	600	62	1756	-	
23	neproductiv	NU	200	62	1757	-	
24	neproductiv	NU	1.000	62	1758	-	
25	neproductiv	NU	4.500	62	1759	-	
26	ape curgătoare	NU	500	62	1760	-	
27	neproductiv	NU	6.900	62	1761	-	
28	neproductiv	NU	400	62	1762	-	
29	neproductiv	NU	8.400	62	1763	-	
30	neproductiv	NU	1.600	62	1764	-	
31	pasune	NU	479.200	62	1765	-	

Lungime Segmente

1) Valorile lungimilor segmentelor sunt obținute din proiecție în plan.

Punct început	X / Y	Punct sfârșit	X / Y	Lungime segment	Punct început	X / Y	Punct sfârșit	X / Y	Lungime segment	Punct început	X / Y	Punct sfârșit	X / Y	Lungime segment
1	420.994,516 499.794,183	2	421.111,924 499.825,006	121.387	2	421.111,924 499.825,006	3	421.238,038 499.864,868	132.264	3	421.238,038 499.864,868	4	421.312,247 499.890,941	78.656
4	421.312,247 499.890,941	5	421.429,042 499.987,84	151.758	5	421.429,042 499.987,84	6	421.517,421 500.022,896	95.077	6	421.517,421 500.022,896	7	421.555,465 500.033,142	39.4
7	421.555,465 500.033,142	8	421.573,863 500.038,544	19.175	8	421.573,863 500.038,544	9	421.588,005 500.043,822	15.094	9	421.588,005 500.043,822	10	421.581,504 500.051,89	10.361
10	421.581,504 500.051,89	11	421.578,936 500.055,078	4.093	11	421.578,936 500.055,078	12	421.664,438 500.093,994	93.943	12	421.664,438 500.093,994	13	421.670,248 500.096,639	6.383
13	421.670,248 500.096,639	14	421.670,247 500.096,641	0.003	14	421.670,247 500.096,641	15	421.644,351 500.265,331	170.666	15	421.644,351 500.265,331	16	421.641,993 500.295,333	30.095
16	421.641,993 500.295,333	17	421.640,499 500.314,341	19.066	17	421.640,499 500.314,341	18	421.637,818 500.348,449	34.213	18	421.637,818 500.348,449	19	421.640,761 500.419,17	70.782
19	421.640,761 500.419,17	20	421.656,949 500.484,769	67.567	20	421.656,949 500.484,769	21	421.660,816 500.500,437	16.138	21	421.660,816 500.500,437	22	421.672,146 500.541,236	42.343
22	421.672,146 500.541,236	23	421.673,886 500.541,843	1.843	23	421.673,886 500.541,843	24	421.691,751 500.548,08	18.923	24	421.691,751 500.548,08	25	421.691,758 500.552,109	4.029
25	421.691,758 500.552,109	26	421.698,152 500.580,633	29.232	26	421.698,152 500.580,633	27	421.703,246 500.603,356	23.287	27	421.703,246 500.603,356	28	421.709,076 500.629,368	26.657
28	421.709,076 500.629,368	29	421.719,087 500.674,023	45.763	29	421.719,087 500.674,023	30	421.725,106 500.705,325	31.876	30	421.725,106 500.705,325	31	421.736,328 500.763,689	59.433
31	421.736,328 500.763,689	32	421.732,47 500.792,171	28.743	32	421.732,47 500.792,171	33	421.712,598 500.790,709	19.926	33	421.712,598 500.790,709	34	421.700,758 500.847,989	58.491
34	421.700,758 500.847,989	35	421.615,907 500.841,7	85.084	35	421.615,907 500.841,7	36	421.590,33 500.841,155	25.582	36	421.590,33 500.841,155	37	421.582,518 500.841,141	7.812
37	421.582,518 500.841,141	38	421.573,883 500.841,125	8.635	38	421.573,883 500.841,125	39	421.556,057 500.841,093	17.826	39	421.556,057 500.841,093	40	421.527,982 500.841,043	28.075
40	421.527,982 500.841,043	41	421.515,932 500.841,021	12.05	41	421.515,932 500.841,021	42	421.507,55 500.841,006	8.382	42	421.507,55 500.841,006	43	421.501,972 500.840,996	5.578
43	421.501,972 500.840,996	44	421.493,62 500.840,981	8.353	44	421.493,62 500.840,981	45	421.482,1 500.840,96	11.519	45	421.482,1 500.840,96	46	421.456,801 500.840,915	25.299
46	421.456,801 500.840,915	47	421.429,779 500.840,866	27.022	47	421.429,779 500.840,866	48	421.402,447 500.840,817	27.331	48	421.402,447 500.840,817	49	421.377,337 500.840,772	25.11

**** Lungimile segmentelor sunt determinate în planul de proiecție Stereo 70 și sunt rotunjite la 1 milimetru.**

***** Distanța dintre puncte este formată din segmente cumulate ce sunt mai mici decât valoarea 1 milimetru.**

**DATE DESPRE IMOBILUL NR. 15286**

Oficiul de Cadastru și Publicitate Imobiliară SIBIU
Biroul de Cadastru și Publicitate Imobiliară Sibiu

A. Partea I. Descrierea imobilului

TEREN Extravilan

Adresa: Jud. Sibiu

Nr. Crt	Nr cadastral Nr. topografic	Suprafața* (mp)	Observații / Referințe
A1		3.480	Sector cadastral:79 Teren neimprejmuit;

B. Partea II. Proprietari și acte

Inscrieri privitoare la dreptul de proprietate și alte drepturi reale		Referințe
/		
Act Normativ nr. 7, din 13/03/1996 emis de PARLAMENTUL ROMÂNIEI (lege);		
B1	Inscrierea provizorie, drept de PROPRIETATE, dobandit prin Lege, cota actuala 1/1 1) NEIDENTIFICAT NEIDENTIFICAT	A1
B2	se noteaza mentiunea de proprietar neidentificat	A1

C. Partea III. SARCINI .

Inscrieri privind dezmembramintele dreptului de proprietate, drepturi reale de garanție și sarcini	Referințe
NU SUNT	

Anexa Nr. 1 La Partea I

Teren

Nr cadastral	Suprafața (mp)*	Observații / Referințe
	3.480	

* Suprafața este determinată în planul de proiecție Stereo 70.

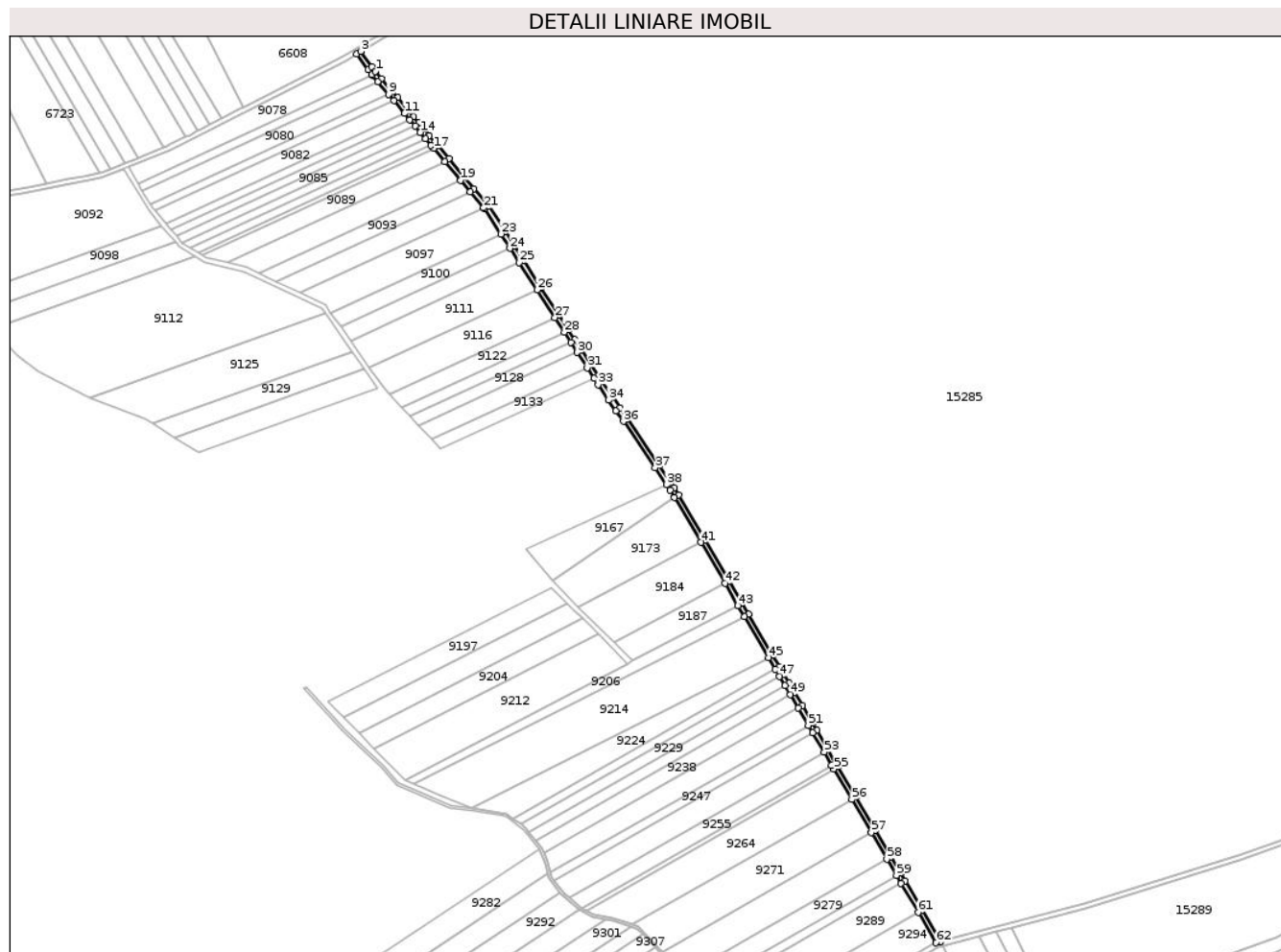

Date referitoare la teren

Crt	Categorie folosință	Intravilan	Suprafața (mp)	Tarla	Parcelă	Nr. topo	Observații / Referințe
1	drum	NU	3.480	62	1772/1	-	

Lungime Segmente

1) Valorile lungimilor segmentelor sunt obținute din proiecție în plan.

Punct început	X / Y	Punct sfârșit	X / Y	Lungime segment	Punct început	X / Y	Punct sfârșit	X / Y	Lungime segment	Punct început	X / Y	Punct sfârșit	X / Y	Lungime segment
1	420.531,716 500.505,589	2	420.528,613 500.509,28	4.823	2	420.528,613 500.509,28	3	420.519,596 500.521,968	15.565	3	420.519,596 500.521,968	4	420.516,167 500.519,889	4.011
4	420.516,167 500.519,889	5	420.525,446 500.506,831	16.019	5	420.525,446 500.506,831	6	420.528,655 500.503,015	4.986	6	420.528,655 500.503,015	7	420.529,16 500.502,413	0.786
7	420.529,16 500.502,413	8	420.533,57 500.497,168	6.853	8	420.533,57 500.497,168	9	420.542,325 500.486,755	13.603	9	420.542,325 500.486,755	10	420.546,672 500.481,584	6.756
10	420.546,672 500.481,584	11	420.555,362 500.471,248	13.504	11	420.555,362 500.471,248	12	420.559,707 500.466,08	6.752	12	420.559,707 500.466,08	13	420.564,052 500.460,912	6.752
13	420.564,052 500.460,912	14	420.568,398 500.455,743	6.752	14	420.568,398 500.455,743	15	420.572,765 500.450,549	6.786	15	420.572,765 500.450,549	16	420.577,188 500.445,288	6.874
16	420.577,188 500.445,288	17	420.579,422 500.442,631	3.471	17	420.579,422 500.442,631	18	420.588,623 500.431,687	14.298	18	420.588,623 500.431,687	19	420.601,41 500.416,478	19.871

Punct început	X / Y	Punct sfârşit	X / Y	Lungime segmen t
118	420.532,222 500.504,987	1	420.531,716 500.505,589	0.786

** Lungimile segmentelor sunt determinate în planul de proiecție Stereo 70 și sunt rotunjite la 1 milimetru.

*** Distanța dintre puncte este formată din segmente cumulate ce sunt mai mici decât valoarea 1 milimetru.

**DATE DESPRE IMOBILUL NR. 15287**

Oficiul de Cadastru și Publicitate Imobiliară SIBIU
Biroul de Cadastru și Publicitate Imobiliară Sibiu

A. Partea I. Descrierea imobilului

TEREN Extravilan

Adresa: Jud. Sibiu

Nr. Crt	Nr cadastral Nr. topografic	Suprafața* (mp)	Observații / Referințe
A1		17.600	Sector cadastral:79 Teren neimpregmuit;

B. Partea II. Proprietari și acte

Inscrieri privitoare la dreptul de proprietate și alte drepturi reale		Referințe
/		
Act Normativ nr. 7, din 13/03/1996 emis de PARLAMENTUL ROMÂNIEI (lege);		
B1	Intabulare, drept de PROPRIETATE, dobândit prin Lege, cota actuala 1/1 1) NEIDENTIFICAT NEIDENTIFICAT	A1
B2	proprietar neidentificat, rezerva comisiei locale de fond funciar	A1

C. Partea III. SARCINI .

Inscrieri privind dezmembramintele dreptului de proprietate, drepturi reale de garanție și sarcini	Referințe
NU SUNT	

Anexa Nr. 1 La Partea I

Teren

Nr cadastral	Suprafața (mp)*	Observații / Referințe
	17.600	

* Suprafața este determinată în planul de proiecție Stereo 70.

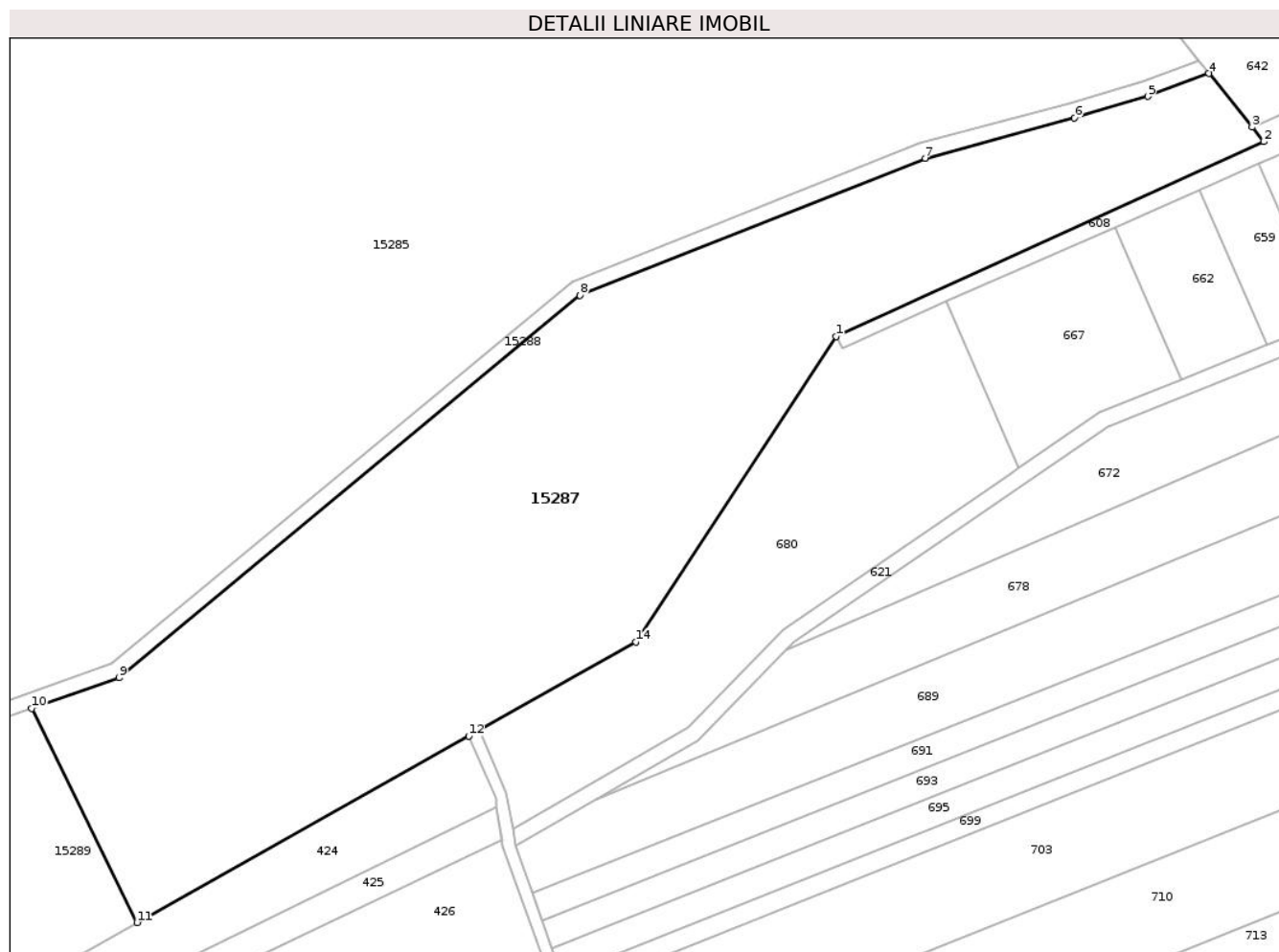

Date referitoare la teren

Crt	Categorie folosință	Intravilan	Suprafața (mp)	Tarla	Parcelă	Nr. topo	Observații / Referințe
1	faneata	NU	17.600	62	1767	-	

Lungime Segmente

1) Valorile lungimilor segmentelor sunt obținute din proiecție în plan.

Punct început	X / Y	Punct sfârșit	X / Y	Lungime segment (** (m)
1	421.496,07 499.973,866	2	421.604,574 500.023,257	119.216
2	421.604,574 500.023,257	3	421.601,599 500.026,95	4.742
3	421.601,599 500.026,95	4	421.590,649 500.040,54	17.452
4	421.590,649 500.040,54	5	421.575,127 500.034,747	16.568
5	421.575,127 500.034,747	6	421.556,549 500.029,292	19.363

Punct început	X / Y	Punct sfârșit	X / Y	Lungime segment (** (m)
6	421.556,549 500.029,292	7	421.518,683 500.019,094	39.215
7	421.518,683 500.019,094	8	421.431,108 499.984,356	94.213
8	421.431,108 499.984,356	9	421.314,249 499.887,405	151.84
9	421.314,249 499.887,405	10	421.292,035 499.879,6	23.545
10	421.292,035 499.879,6	11	421.318,791 499.825,362	60.479
11	421.318,791 499.825,362	12	421.402,902 499.872,63	96.483
12	421.402,902 499.872,63	13	421.405,517 499.874,1	3.0
13	421.405,517 499.874,1	14	421.445,267 499.896,439	45.596
14	421.445,267 499.896,439	1	421.496,07 499.973,866	92.607

** Lungimile segmentelor sunt determinate în planul de proiecție Stereo 70 și sunt rotunjite la 1 milimetru.

*** Distanța dintre puncte este formată din segmente cumulate ce sunt mai mici decât valoarea 1 milimetru.

**DATE DESPRE IMOBILUL NR. 15288**

Oficiul de Cadastru și Publicitate Imobiliară SIBIU
Biroul de Cadastru și Publicitate Imobiliară Sibiu

A. Partea I. Descrierea imobilului

TEREN Extravilan

Adresa: Jud. Sibiu

Nr. Crt	Nr cadastral Nr. topografic	Suprafața* (mp)	Observații / Referințe
A1		2.604	Sector cadastral:79 Teren neimprejmuit;

B. Partea II. Proprietari și acte

Inscrieri privitoare la dreptul de proprietate și alte drepturi reale		Referințe
/		
Act Normativ nr. 7, din 13/03/1996 emis de PARLAMENTUL ROMÂNIEI (lege);		
B1	Inscrierea provizorie, drept de PROPRIETATE, dobandit prin Lege, cota actuala 1/1 1) NEIDENTIFICAT NEIDENTIFICAT	A1
B2	se noteaza mentiunea de proprietar neidentificat	A1

C. Partea III. SARCINI .

Inscrieri privind dezmembramintele dreptului de proprietate, drepturi reale de garanție și sarcini	Referințe
NU SUNT	

Anexa Nr. 1 La Partea I

Teren

Nr cadastral	Suprafața (mp)*	Observații / Referințe
	2.604	

* Suprafața este determinată în planul de proiecție Stereo 70.

DETALII LINIARE IMOBIL

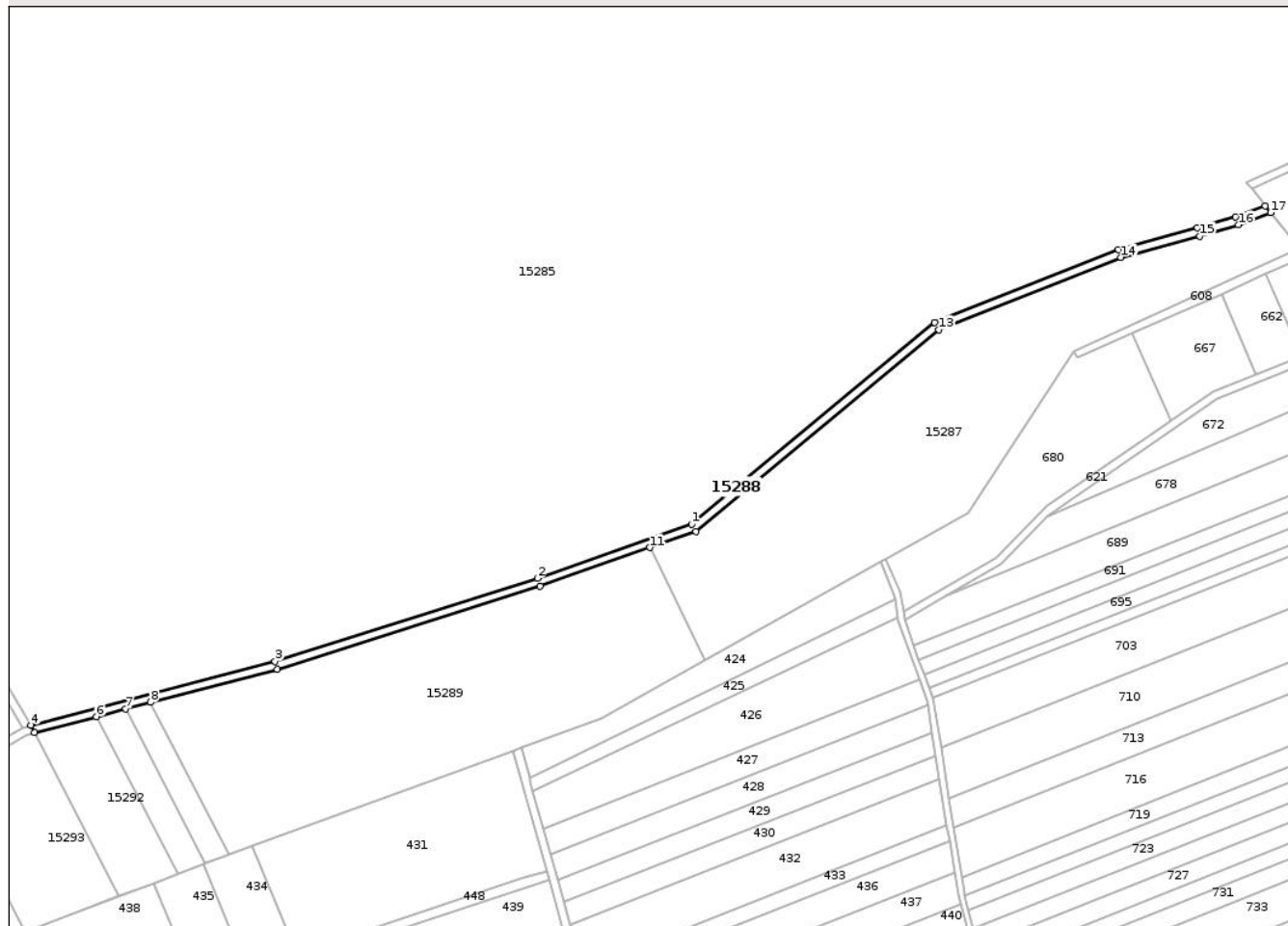

Date referitoare la teren

Crt	Categorie folosință	Intra vilan	Suprafața (mp)	Tarla	Parcelă	Nr. topo	Observații / Referințe
1	drum	NU	2.604	62	1770	-	

Lungime Segmente

1) Valorile lungimilor segmentelor sunt obținute din proiecție în plan.

Punct început	X / Y	Punct sfârșit	X / Y	Lungime segment (** (m)
1	421.312,247 499.890,941	2	421.238,038 499.864,868	78.656
3	421.111,924 499.825,006	4	420.994,516 499.794,183	121.387
5	420.996,332 499.790,674	6	421.026,048 499.798,437	30.713
7	421.040,158 499.802,123	8	421.052,121 499.805,248	12.365
9	421.113,035 499.821,162	10	421.239,304 499.861,074	132.427

Punct început	X / Y	Punct sfârșit	X / Y	Lungime segment (** (m)
2	421.238,038 499.864,868	3	421.111,924 499.825,006	132.264
4	420.994,516 499.794,183	5	420.996,332 499.790,674	3.951
6	421.026,048 499.798,437	7	421.040,158 499.802,123	14.584
8	421.052,121 499.805,248	9	421.113,035 499.821,162	62.958
10	421.239,304 499.861,074	11	421.292,035 499.879,6	55.891

Punct început	X / Y	Punct sfârșit	X / Y	Lungime segment (** (m)
11	421.292,035 499.879,6	12	421.314,249 499.887,405	23.545
13	421.431,108 499.984,356	14	421.518,683 500.019,094	94.213
15	421.556,549 500.029,292	16	421.575,127 500.034,747	19.363
17	421.590,649 500.040,54	18	421.588,005 500.043,822	4.215
19	421.573,863 500.038,544	20	421.555,465 500.033,142	19.175
21	421.517,421 500.022,896	22	421.429,042 499.987,84	95.077

Punct început	X / Y	Punct sfârșit	X / Y	Lungime segment (** (m)
12	421.314,249 499.887,405	13	421.431,108 499.984,356	151.84
14	421.518,683 500.019,094	15	421.556,549 500.029,292	39.215
16	421.575,127 500.034,747	17	421.590,649 500.040,54	16.568
18	421.588,005 500.043,822	19	421.573,863 500.038,544	15.094
20	421.555,465 500.033,142	21	421.517,421 500.022,896	39.4
22	421.429,042 499.987,84	1	421.312,247 499.890,941	151.758

** Lungimile segmentelor sunt determinate în planul de proiecție Stereo 70 și sunt rotunjite la 1 milimetru.

*** Distanța dintre puncte este formată din segmente cumulate ce sunt mai mici decât valoarea 1 milimetru.

**DATE DESPRE IMOBILUL NR. 15289**

Oficiul de Cadastru și Publicitate Imobiliară SIBIU
Biroul de Cadastru și Publicitate Imobiliară Sibiu

A. Partea I. Descrierea imobilului

TEREN Extravilan

Adresa: Jud. Sibiu

Nr. Crt	Nr cadastral Nr. topografic	Suprafața* (mp)	Observații / Referințe
A1		18.037	Sector cadastral:79 Teren neimpregmuit;

B. Partea II. Proprietari și acte

Inscrieri privitoare la dreptul de proprietate și alte drepturi reale		Referințe
/		
Act Normativ nr. 7, din 13/03/1996 emis de PARLAMENTUL ROMÂNIEI (lege);		
B1	Inscrierea provizorie, drept de PROPRIETATE, dobandit prin Lege, cota actuala 1/1 1) NEIDENTIFICAT NEIDENTIFICAT	A1
B2	proprietar neidentificat, rezerva comisiei locale de fond funciar	A1

C. Partea III. SARCINI .

Inscrieri privind dezmembramintele dreptului de proprietate, drepturi reale de garanție și sarcini	Referințe
NU SUNT	

Anexa Nr. 1 La Partea I

Teren

Nr cadastral	Suprafața (mp)*	Observații / Referințe
	18.037	

* Suprafața este determinată în planul de proiecție Stereo 70.

DETALII LINIARE IMOBIL

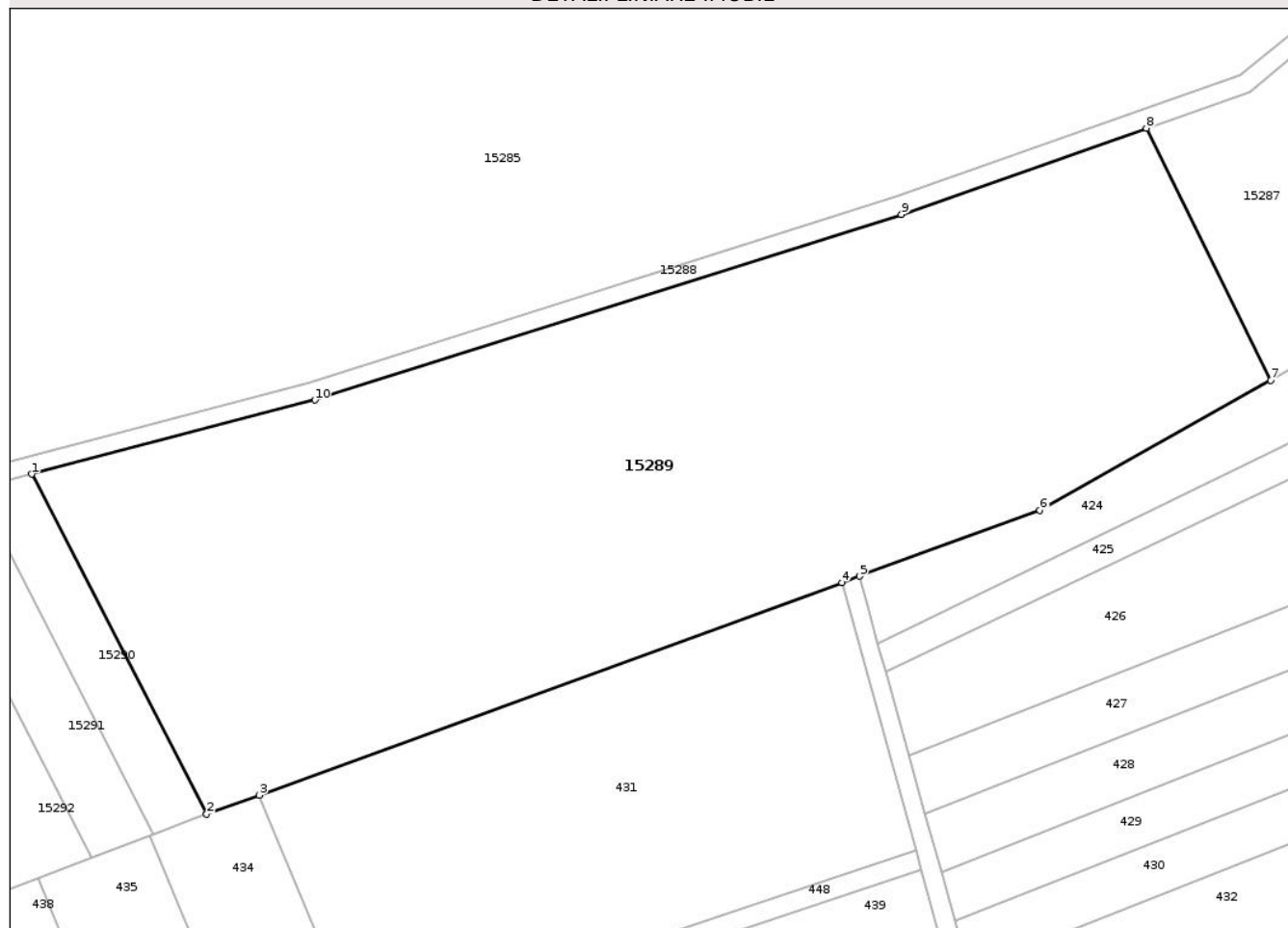

Date referitoare la teren

Crt	Categorie folosință	Intravilan	Suprafața (mp)	Tarla	Parcelă	Nr. topo	Observații / Referințe
1	faneata	NU	18.037	62	1769/13/1	-	

Lungime Segmente

1) Valorile lungimilor segmentelor sunt obținute din proiecție în plan.

Punct început	X / Y	Punct sfârșit	X / Y	Lungime segment (** (m)
1	421.052,121 499.805,248	2	421.089,777 499.732,13	82.245
2	421.089,777 499.732,13	3	421.101,023 499.736,226	11.969
3	421.101,023 499.736,226	4	421.226,481 499.781,917	133.519
4	421.226,481 499.781,917	5	421.230,255 499.783,291	4.016
5	421.230,255 499.783,291	6	421.269,111 499.797,442	41.353

Punct început	X / Y	Punct sfârșit	X / Y	Lungime segment (** (m)
6	421.269,111 499.797,442	7	421.318,791 499.825,362	56.988
7	421.318,791 499.825,362	8	421.292,035 499.879,6	60.479
8	421.292,035 499.879,6	9	421.239,304 499.861,074	55.891
9	421.239,304 499.861,074	10	421.113,035 499.821,162	132.427
10	421.113,035 499.821,162	1	421.052,121 499.805,248	62.958

** Lungimile segmentelor sunt determinate în planul de proiecție Stereo 70 și sunt rotunjite la 1 milimetru.

*** Distanța dintre puncte este formată din segmente cumulate ce sunt mai mici decât valoarea 1 milimetru.

**DATE DESPRE IMOBILUL NR. 15290**

Oficiul de Cadastru și Publicitate Imobiliară SIBIU
Biroul de Cadastru și Publicitate Imobiliară Sibiu

A. Partea I. Descrierea imobilului

TEREN Extravilan

Adresa: Jud. Sibiu

Nr. Crt	Nr cadastral Nr. topografic	Suprafața* (mp)	Observații / Referințe
A1		1.000	Sector cadastral:79 Teren neimprejmuit;

B. Partea II. Proprietari și acte

Inscrieri privitoare la dreptul de proprietate și alte drepturi reale	Referințe
/	
Act Administrativ nr. 1719/45, din 05/03/2002 emis de CJPSDPAT (titlu de proprietate);	
B1	A1
Intabulare, drept de PROPRIETATE, dobandit prin Reconstituire, cota actuala 1/1	
1) RĂULEA MARIA, CNP NEIDENTIFICAT	

C. Partea III. SARCINI .

Inscrieri privind dezmembramintele dreptului de proprietate, drepturi reale de garanție și sarcini	Referințe
NU SUNT	

Anexa Nr. 1 La Partea I

Teren

Nr cadastral	Suprafața (mp)*	Observații / Referințe
	1.000	

* Suprafața este determinată în planul de proiecție Stereo 70.

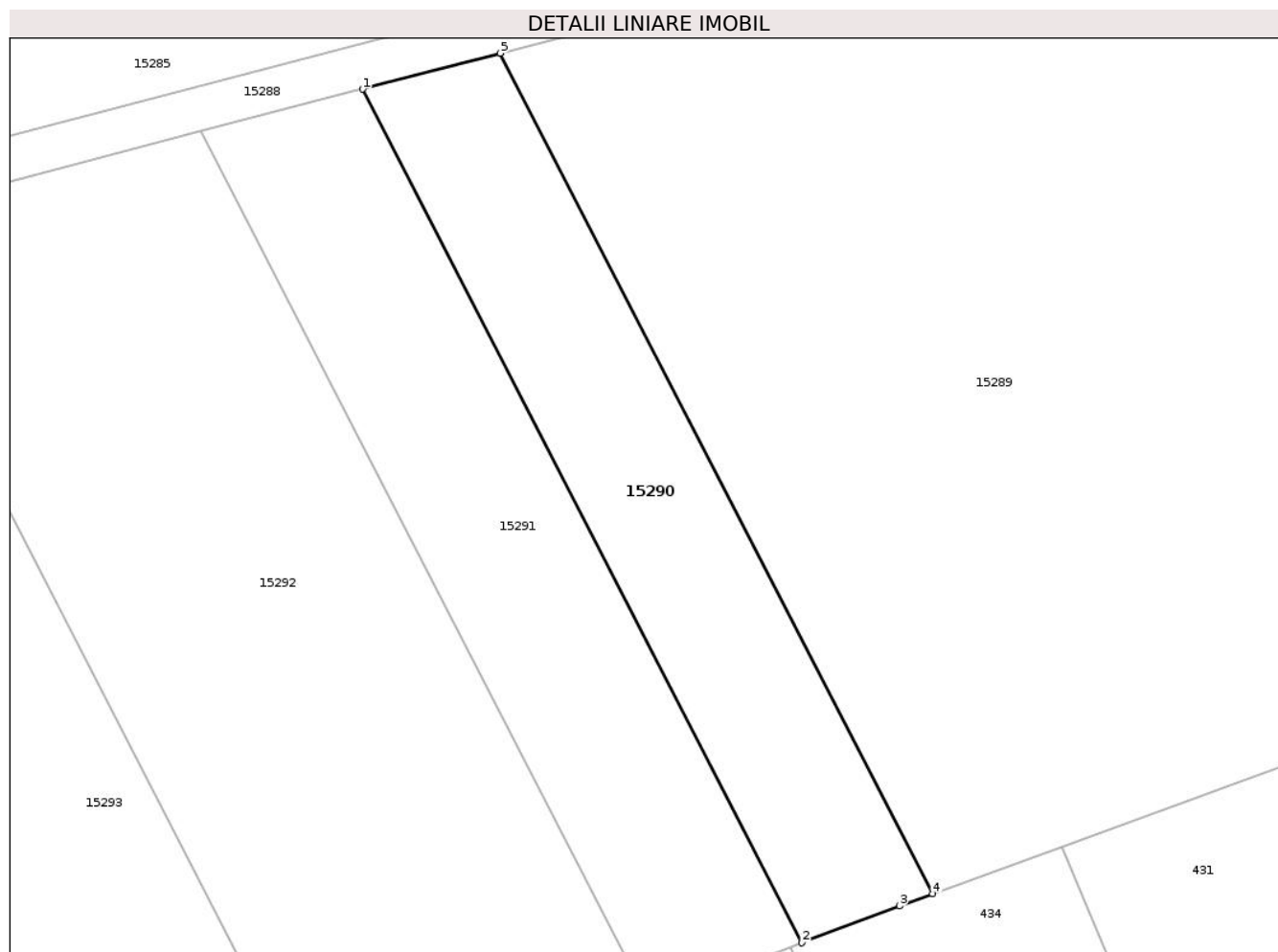

Date referitoare la teren

Crt	Categorie folosință	Intra vilan	Suprafața (mp)	Tarla	Parcelă	Nr. topo	Observații / Referințe
1	padure	NU	1.000	62	1769/13	-	NUMAR TARLA GRESIT IN TP (63)

Lungime Segmente

1) Valorile lungimilor segmentelor sunt obținute din proiecție în plan.

Punct început	X / Y	Punct sfârșit	X / Y	Lungime segment (** (m)
1	421.040,158 499.802,123	2	421.078,403 499.727,861	83.532
2	421.078,403 499.727,861	3	421.086,882 499.731,076	9.068
3	421.086,882 499.731,076	4	421.089,777 499.732,13	3.081
4	421.089,777 499.732,13	5	421.052,121 499.805,248	82.245
5	421.052,121 499.805,248	1	421.040,158 499.802,123	12.365

**** Lungimile segmentelor sunt determinate în planul de proiecție Stereo 70 și sunt rotunjite la 1 milimetru.**

***** Distanța dintre puncte este formată din segmente cumulate ce sunt mai mici decât valoarea 1 milimetru.**

**DATE DESPRE IMOBILUL NR. 15291**

Oficiul de Cadastru și Publicitate Imobiliară SIBIU
Biroul de Cadastru și Publicitate Imobiliară Sibiu

A. Partea I. Descrierea imobilului

TEREN Extravilan

Adresa: Jud. Sibiu

Nr. Crt	Nr cadastral Nr. topografic	Suprafața* (mp)	Observații / Referințe
A1		1.200	Sector cadastral:79 Teren neimprejmuit;

B. Partea II. Proprietari și acte

Inscrieri privitoare la dreptul de proprietate și alte drepturi reale	Referințe
/	
Act Administrativ nr. 1420/45, din 17/03/1999 emis de CJPSDPAT (titlu de proprietate);	
B1	A1
Intabulare, drept de PROPRIETATE, dobandit prin Reconstituire, cota actuala 1/1 1) POPA IOAN, CNP NEIDENTIFICAT	

C. Partea III. SARCINI .

Inscrieri privind dezmembramintele dreptului de proprietate, drepturi reale de garanție și sarcini	Referințe
NU SUNT	

Anexa Nr. 1 La Partea I

Teren

Nr cadastral	Suprafața (mp)*	Observații / Referințe
	1.200	

* Suprafața este determinată în planul de proiecție Stereo 70.

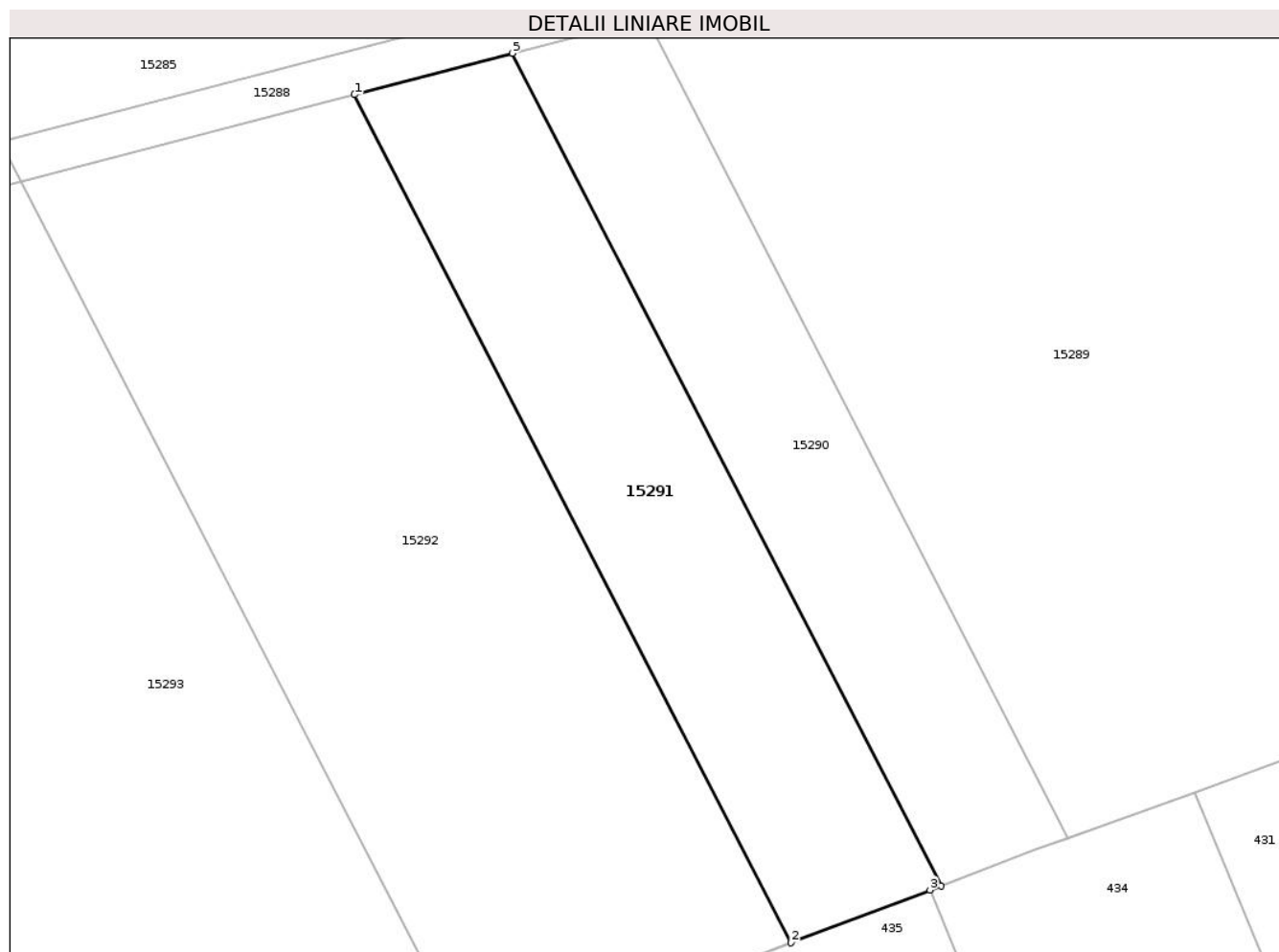

Date referitoare la teren

Crt	Categorie folosință	Intra vilan	Suprafața (mp)	Tarla	Parcelă	Nr. topo	Observații / Referințe
1	faneata	NU	1.200	62	1769/12	-	NUMAR TARLA GRESIT IN TP (63)

Lungime Segmente

1) Valorile lungimilor segmentelor sunt obținute din proiecție în plan.

Punct început	X / Y	Punct sfârșit	X / Y	Lungime segment (** (m)
1	421.026,048 499.798,437	2	421.065,01 499.722,782	85.098
2	421.065,01 499.722,782	3	421.077,43 499.727,492	13.283
3	421.077,43 499.727,492	4	421.078,403 499.727,861	1.041
4	421.078,403 499.727,861	5	421.040,158 499.802,123	83.532
5	421.040,158 499.802,123	1	421.026,048 499.798,437	14.584

**** Lungimile segmentelor sunt determinate în planul de proiecție Stereo 70 și sunt rotunjite la 1 milimetru.**

***** Distanța dintre puncte este formată din segmente cumulate ce sunt mai mici decât valoarea 1 milimetru.**

**DATE DESPRE IMOBILUL NR. 15292**

Oficiul de Cadastru și Publicitate Imobiliară SIBIU
Biroul de Cadastru și Publicitate Imobiliară Sibiu

A. Partea I. Descrierea imobilului

TEREN Extravilan

Adresa: Jud. Sibiu

Nr. Crt	Nr cadastral Nr. topografic	Suprafața* (mp)	Observații / Referințe
A1		2.600	Sector cadastral:79 Teren neimprejmuit;

B. Partea II. Proprietari și acte

Inscrieri privitoare la dreptul de proprietate și alte drepturi reale	Referințe
/	
Act Administrativ nr. 1513/45, din 12/07/2000 emis de CJPSDPAT (titlu de proprietate);	
B1	A1
Intabulare, drept de PROPRIETATE, dobandit prin Reconstituire, cota actuala 1/1	
1) GÎNDILĂ DUMITRU, CNP NEIDENTIFICAT	

C. Partea III. SARCINI .

Inscrieri privind dezmembramintele dreptului de proprietate, drepturi reale de garanție și sarcini	Referințe
NU SUNT	

Anexa Nr. 1 La Partea I

Teren

Nr cadastral	Suprafața (mp)*	Observații / Referințe
	2.600	

* Suprafața este determinată în planul de proiecție Stereo 70.

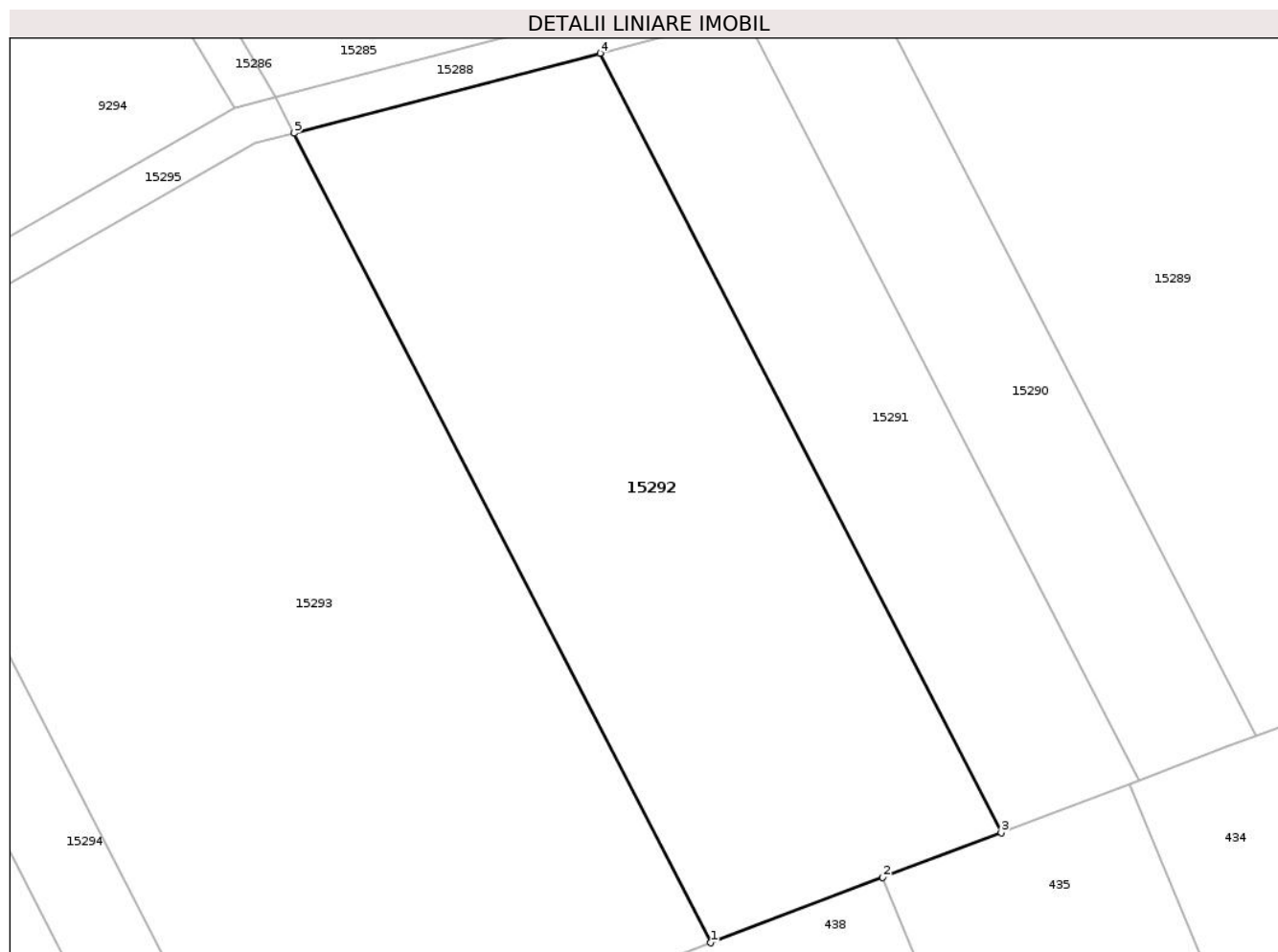

Date referitoare la teren

Crt	Categorie folosință	Intra vilan	Suprafața (mp)	Tarla	Parcelă	Nr. topo	Observații / Referințe
1	faneata	NU	2.600	62	1769/11	-	NUMAR TARLA GRESIT IN TP (63)

Lungime Segmente

1) Valorile lungimilor segmentelor sunt obținute din proiecție în plan.

Punct început	X / Y	Punct sfârșit	X / Y	Lungime segment (** (m)
1	421.036,805 499.712,086	2	421.053,493 499.718,415	17.848
2	421.053,493 499.718,415	3	421.065,01 499.722,782	12.317
3	421.065,01 499.722,782	4	421.026,048 499.798,437	85.098
4	421.026,048 499.798,437	5	420.996,332 499.790,674	30.713
5	420.996,332 499.790,674	1	421.036,805 499.712,086	88.397

**** Lungimile segmentelor sunt determinate în planul de proiecție Stereo 70 și sunt rotunjite la 1 milimetru.**

***** Distanța dintre puncte este formată din segmente cumulate ce sunt mai mici decât valoarea 1 milimetru.**

**DATE DESPRE IMOBILUL NR. 15293**

Oficiul de Cadastru și Publicitate Imobiliară SIBIU
Biroul de Cadastru și Publicitate Imobiliară Sibiu

A. Partea I. Descrierea imobilului

TEREN Extravilan

Adresa: Jud. Sibiu

Nr. Crt	Nr cadastral Nr. topografic	Suprafața* (mp)	Observații / Referințe
A1		4.100	Sector cadastral:79 Teren neimprejmuț;

B. Partea II. Proprietari și acte

Inscrieri privitoare la dreptul de proprietate și alte drepturi reale		Referințe
/		
Act Administrativ nr. 1643/45, din 14/03/2001 emis de CJPSDPAT (titlu de proprietate);		
B1	Intabulare, drept de PROPRIETATE, dobandit prin Reconstituire, cota actuala 1/1	A1
	1) PRODEA GHEORGHE, CNP NEIDENTIFICAT 2) PRODEA IOAN, CNP NEIDENTIFICAT 3) POPESCU MARIA, CNP NEIDENTIFICAT 4) BOABEȘ ANA, CNP NEIDENTIFICAT	

C. Partea III. SARCINI .

Inscrieri privind dezmembramintele dreptului de proprietate, drepturi reale de garanție și sarcini	Referințe
NU SUNT	

Anexa Nr. 1 La Partea I

Teren

Nr cadastral	Suprafața (mp)*	Observații / Referințe
	4.100	

* Suprafața este determinată în planul de proiecție Stereo 70.

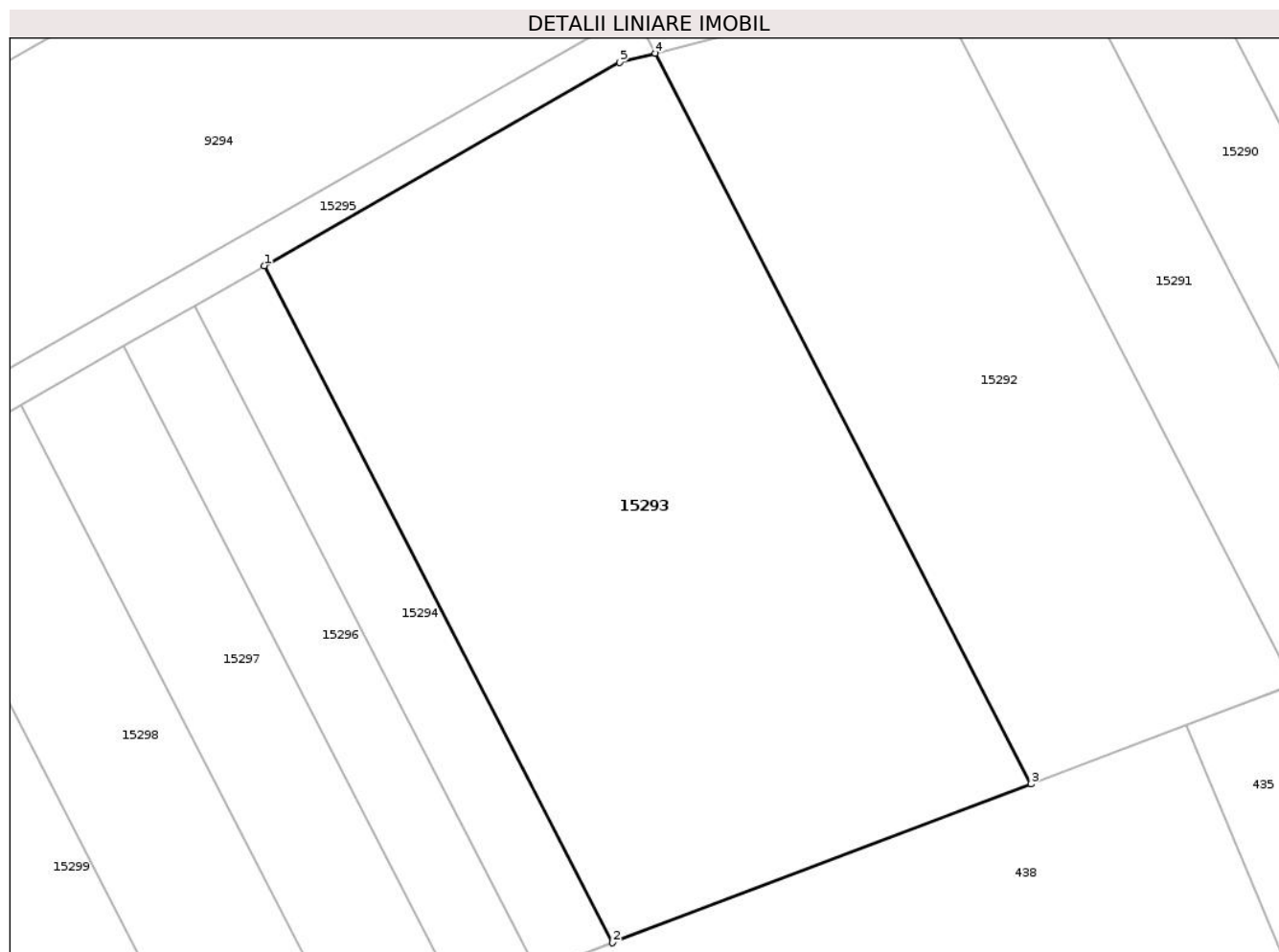

Date referitoare la teren

Crt	Categorie folosință	Intra vilan	Suprafața (mp)	Tarla	Parcelă	Nr. topo	Observații / Referințe
1	faneata	NU	4.100	62	1769/10	-	NUMAR TARLA GRESIT IN TP (63)

Lungime Segmente

1) Valorile lungimilor segmentelor sunt obținute din proiecție în plan.

Punct început	X / Y	Punct sfârșit	X / Y	Lungime segment (** (m)
1	420.954,243 499.767,818	2	420.991,744 499.694,999	81.908
2	420.991,744 499.694,999	3	421.036,805 499.712,086	48.192
3	421.036,805 499.712,086	4	420.996,332 499.790,674	88.397
4	420.996,332 499.790,674	5	420.992,523 499.789,679	3.937
5	420.992,523 499.789,679	1	420.954,243 499.767,818	44.083

**** Lungimile segmentelor sunt determinate în planul de proiecție Stereo 70 și sunt rotunjite la 1 milimetru.**

***** Distanța dintre puncte este formată din segmente cumulate ce sunt mai mici decât valoarea 1 milimetru.**

**DATE DESPRE IMOBILUL NR. 15294**

Oficiul de Cadastru și Publicitate Imobiliară SIBIU
Biroul de Cadastru și Publicitate Imobiliară Sibiu

A. Partea I. Descrierea imobilului

TEREN Extravilan

Adresa: Jud. Sibiu

Nr. Crt	Nr cadastral Nr. topografic	Suprafața* (mp)	Observații / Referințe
A1		700	Sector cadastral:79 Teren neimprejmuit;

B. Partea II. Proprietari și acte

Inscrieri privitoare la dreptul de proprietate și alte drepturi reale	Referințe
/	
Act Administrativ nr. 1513/45, din 12/07/2000 emis de CJPSDPAT (titlu de proprietate);	
B1	A1
Intabulare, drept de PROPRIETATE, dobandit prin Reconstituire, cota actuala 1/1	
1) GÎNDILĂ DUMITRU, CNP NEIDENTIFICAT	

C. Partea III. SARCINI .

Inscrieri privind dezmembramintele dreptului de proprietate, drepturi reale de garanție și sarcini	Referințe
NU SUNT	

Anexa Nr. 1 La Partea I

Teren

Nr cadastral	Suprafața (mp)*	Observații / Referințe
	700	

* Suprafața este determinată în planul de proiecție Stereo 70.

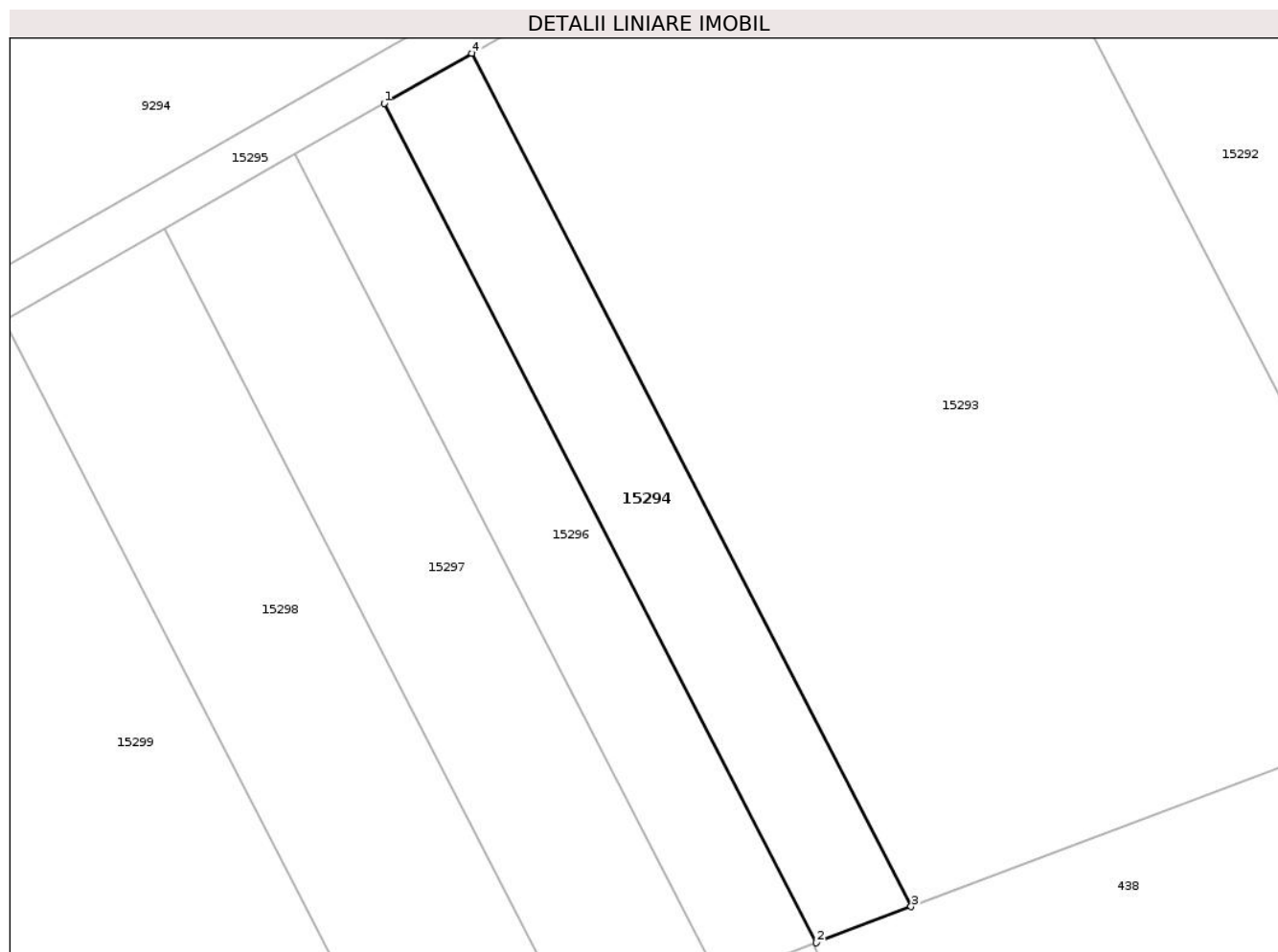

Date referitoare la teren

Crt	Categorie folosință	Intra vilan	Suprafața (mp)	Tarla	Parcelă	Nr. topo	Observații / Referințe
1	faneata	NU	700	62	1769/9	-	NUMAR TARLA GRESIT IN TP (63)

Lungime Segmente

1) Valorile lungimilor segmentelor sunt obținute din proiecție în plan.

Punct început	X / Y	Punct sfârșit	X / Y	Lungime segment (** (m)
1	420.946,753 499.763,541	2	420.983,635 499.691,924	80.556
2	420.983,635 499.691,924	3	420.991,744 499.694,999	8.673
3	420.991,744 499.694,999	4	420.954,243 499.767,818	81.908
4	420.954,243 499.767,818	1	420.946,753 499.763,541	8.625

** Lungimile segmentelor sunt determinate în planul de proiecție Stereo 70 și sunt rotunjite la 1 milimetru.

***** Distanţa dintre puncte este formată din segmente cumulate ce sunt mai mici decât valoarea 1 milimetru.**

**DATE DESPRE IMOBILUL NR. 15295**

Oficiul de Cadastru și Publicitate Imobiliară SIBIU
Biroul de Cadastru și Publicitate Imobiliară Sibiu

A. Partea I. Descrierea imobilului

TEREN Extravilan

Adresa: Jud. Sibiu

Nr. Crt	Nr cadastral Nr. topografic	Suprafața* (mp)	Observații / Referințe
A1		1.054	Sector cadastral:79 Teren neimprejmuit;

B. Partea II. Proprietari și acte

Inscrieri privitoare la dreptul de proprietate și alte drepturi reale		Referințe
/		
Act Normativ nr. 7, din 13/03/1996 emis de PARLAMENTUL ROMÂNIEI (lege);		
B1	Inscrierea provizorie, drept de PROPRIETATE, dobandit prin Lege, cota actuala 1/1 1) NEIDENTIFICAT NEIDENTIFICAT	A1
B2	se noteaza mentiunea de proprietar neidentificat	A1

C. Partea III. SARCINI .

Inscrieri privind dezmembramintele dreptului de proprietate, drepturi reale de garanție și sarcini	Referințe
NU SUNT	

Anexa Nr. 1 La Partea I

Teren

Nr cadastral	Suprafața (mp)*	Observații / Referințe
	1.054	

* Suprafața este determinată în planul de proiecție Stereo 70.



Date referitoare la teren

Crt	Categorie folosință	Intra vilan	Suprafața (mp)	Tarla	Parcelă	Nr. topo	Observații / Referințe
1	drum	NU	1.054	62	1772	-	

Lungime Segmente

1) Valorile lungimilor segmentelor sunt obținute din proiecție în plan.

Punct început	X / Y	Punct sfârșit	X / Y	Lungime segment (** (m)
1	420.992,523 499.789,679	2	420.996,332 499.790,674	3.937
3	420.994,516 499.794,183	4	420.990,496 499.793,127	4.156
5	420.843,546 499.709,209	6	420.841,732 499.708,173	2.089
7	420.810,148 499.676,465	8	420.777,703 499.648,059	43.123
9	420.779,082 499.644,11	10	420.779,136 499.643,997	0.126

Punct început	X / Y	Punct sfârșit	X / Y	Lungime segment (** (m)
2	420.996,332 499.790,674	3	420.994,516 499.794,183	3.951
4	420.990,496 499.793,127	5	420.843,546 499.709,209	169.224
6	420.841,732 499.708,173	7	420.810,148 499.676,465	44.755
8	420.777,703 499.648,059	9	420.779,082 499.644,11	4.182
10	420.779,136 499.643,997	11	420.797,841 499.660,374	24.861

Punct început	X / Y	Punct sfârșit	X / Y	Lungime segment (** (m))
11	420.797,841 499.660,374	12	420.812,886 499.673,546	19.996
13	420.815,574 499.676,244	14	420.831,317 499.692,049	22.307
15	420.844,185 499.704,968	16	420.845,53 499.705,736	1.548
17	420.879,613 499.725,2	18	420.914,28 499.744,997	39.922
19	420.928,016 499.752,841	20	420.939,135 499.759,19	12.803
21	420.946,753 499.763,541	22	420.954,243 499.767,818	8.625

Punct început	X / Y	Punct sfârșit	X / Y	Lungime segment (** (m))
12	420.812,886 499.673,546	13	420.815,574 499.676,244	3.809
14	420.831,317 499.692,049	15	420.844,185 499.704,968	18.235
16	420.845,53 499.705,736	17	420.879,613 499.725,2	39.249
18	420.914,28 499.744,997	19	420.928,016 499.752,841	15.818
20	420.939,135 499.759,19	21	420.946,753 499.763,541	8.773
22	420.954,243 499.767,818	1	420.992,523 499.789,679	44.083

** Lungimile segmentelor sunt determinate în planul de proiecție Stereo 70 și sunt rotunjite la 1 milimetru.

*** Distanța dintre puncte este formată din segmente cumulate ce sunt mai mici decât valoarea 1 milimetru.

**DATE DESPRE IMOBILUL NR. 15296**

Oficiul de Cadastru și Publicitate Imobiliară SIBIU
Biroul de Cadastru și Publicitate Imobiliară Sibiu

A. Partea I. Descrierea imobilului

TEREN Extravilan

Adresa: Jud. Sibiu

Nr. Crt	Nr cadastral Nr. topografic	Suprafața* (mp)	Observații / Referințe
A1		700	Sector cadastral:79 Teren neimprejmuit;

B. Partea II. Proprietari și acte

Inscrieri privitoare la dreptul de proprietate și alte drepturi reale	Referințe
/	
Act Administrativ nr. 1600/45, din 03/10/2000 emis de CJPSDPAT (titlu de proprietate);	
B1	A1
Intabulare, drept de PROPRIETATE, dobandit prin Reconstituire, cota actuala 1/1	
1) DANCU GHEORGHE, CNP NEIDENTIFICAT	

C. Partea III. SARCINI .

Inscrieri privind dezmembramintele dreptului de proprietate, drepturi reale de garanție și sarcini	Referințe
NU SUNT	

Anexa Nr. 1 La Partea I

Teren

Nr cadastral	Suprafața (mp)*	Observații / Referințe
	700	

* Suprafața este determinată în planul de proiecție Stereo 70.

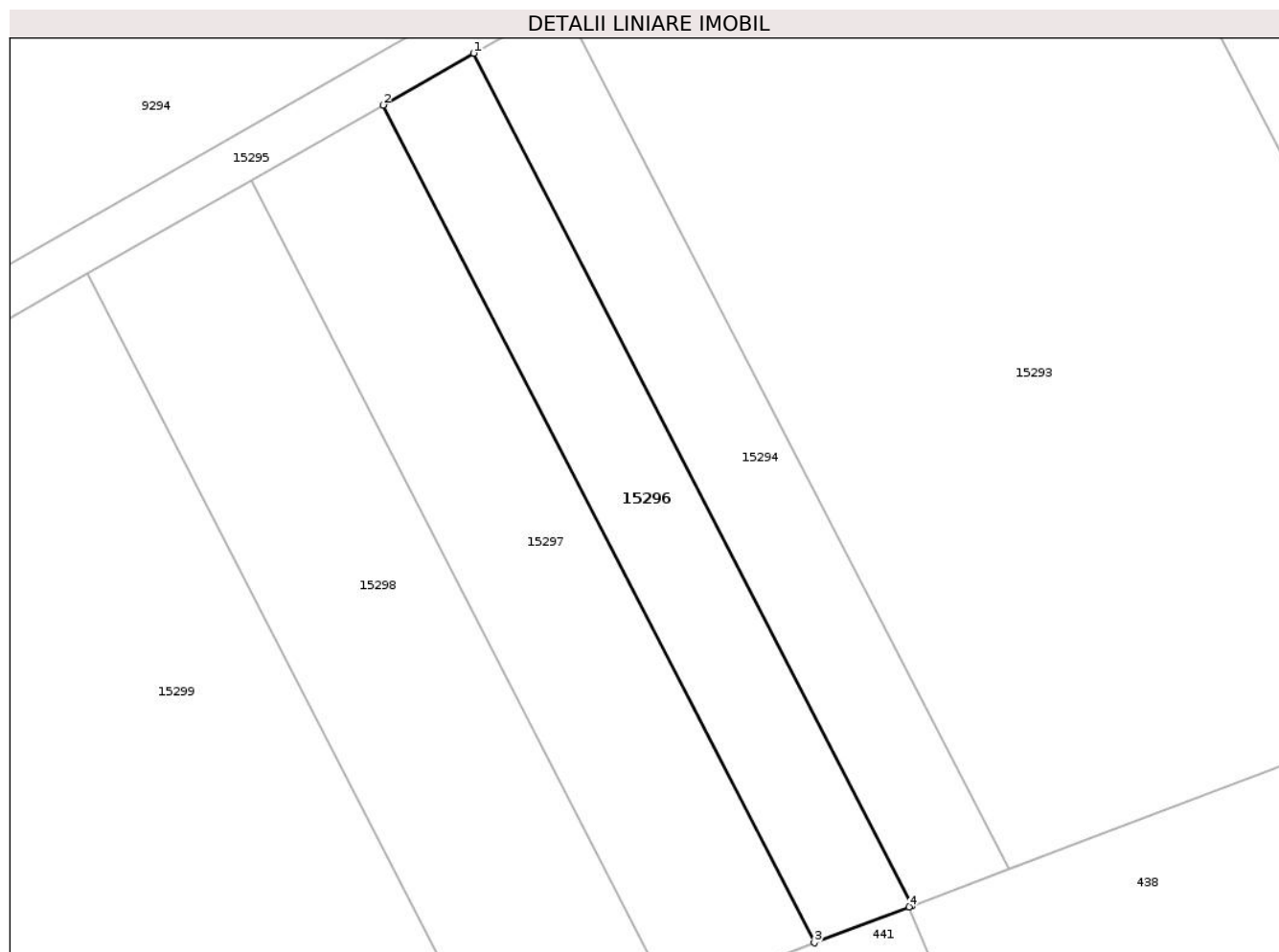

Date referitoare la teren

Crt	Categorie folosință	Intra vilan	Suprafața (mp)	Tarla	Parcelă	Nr. topo	Observații / Referințe
1	faneata	NU	700	62	1769/8	-	NUMAR TARLA GRESIT IN TP (63)

Lungime Segmente

1) Valorile lungimilor segmentelor sunt obținute din proiecție în plan.

Punct început	X / Y	Punct sfârșit	X / Y	Lungime segment (** (m)
1	420.946,753 499.763,541	2	420.939,135 499.759,19	8.773
2	420.939,135 499.759,19	3	420.975,387 499.688,796	79.181
3	420.975,387 499.688,796	4	420.983,358 499.691,819	8.525
4	420.983,358 499.691,819	5	420.983,635 499.691,924	0.296
5	420.983,635 499.691,924	1	420.946,753 499.763,541	80.556

**** Lungimile segmentelor sunt determinate în planul de proiecție Stereo 70 și sunt rotunjite la 1 milimetru.**

***** Distanța dintre puncte este formată din segmente cumulate ce sunt mai mici decât valoarea 1 milimetru.**

**DATE DESPRE IMOBILUL NR. 15297**

Oficiul de Cadastru și Publicitate Imobiliară SIBIU
Biroul de Cadastru și Publicitate Imobiliară Sibiu

A. Partea I. Descrierea imobilului

TEREN Extravilan

Adresa: Jud. Sibiu

Nr. Crt	Nr cadastral Nr. topografic	Suprafața* (mp)	Observații / Referințe
A1		1.000	Sector cadastral:79 Teren neimprejmuit;

B. Partea II. Proprietari și acte

Inscrieri privitoare la dreptul de proprietate și alte drepturi reale	Referințe
/	
Act Administrativ nr. 1420/45, din 17/03/1999 emis de CJPSDPAT (titlu de proprietate);	
B1	A1
Intabulare, drept de PROPRIETATE, dobandit prin Reconstituire, cota actuala 1/1 1) POPA IOAN, CNP NEIDENTIFICAT	

C. Partea III. SARCINI .

Inscrieri privind dezmembramintele dreptului de proprietate, drepturi reale de garanție și sarcini	Referințe
NU SUNT	

Anexa Nr. 1 La Partea I

Teren

Nr cadastral	Suprafața (mp)*	Observații / Referințe
	1.000	

* Suprafața este determinată în planul de proiecție Stereo 70.

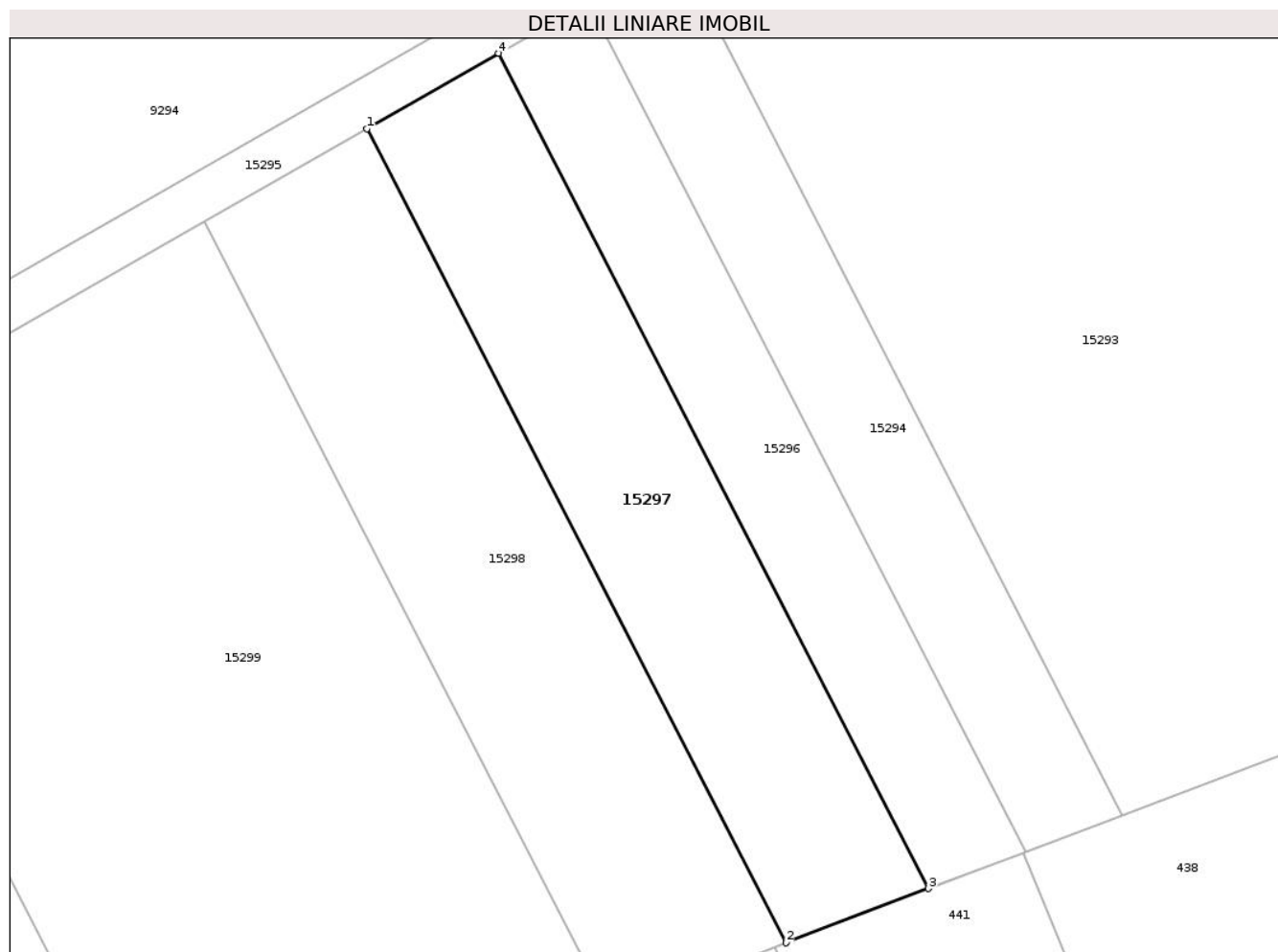

Date referitoare la teren

Crt	Categorie folosință	Intra vilan	Suprafața (mp)	Tarla	Parcelă	Nr. topo	Observații / Referințe
1	faneata	NU	1.000	62	1769/7	-	NUMAR TARLA GRESIT IN TP (63)

Lungime Segmente

1) Valorile lungimilor segmentelor sunt obținute din proiecție în plan.

Punct început	X / Y	Punct sfârșit	X / Y	Lungime segment (** (m)
1	420.928,016 499.752,841	2	420.963,35 499.684,231	77.173
2	420.963,35 499.684,231	3	420.975,387 499.688,796	12.874
3	420.975,387 499.688,796	4	420.939,135 499.759,19	79.181
4	420.939,135 499.759,19	1	420.928,016 499.752,841	12.803

** Lungimile segmentelor sunt determinate în planul de proiecție Stereo 70 și sunt rotunjite la 1 milimetru.

***** Distanţa dintre puncte este formată din segmente cumulate ce sunt mai mici decât valoarea 1 milimetru.**

**DATE DESPRE IMOBILUL NR. 15298**

Oficiul de Cadastru și Publicitate Imobiliară SIBIU
Biroul de Cadastru și Publicitate Imobiliară Sibiu

A. Partea I. Descrierea imobilului

TEREN Extravilan

Adresa: Jud. Sibiu

Nr. Crt	Nr cadastral Nr. topografic	Suprafața* (mp)	Observații / Referințe
A1		1.200	Sector cadastral:79 Teren neimprejmuit;

B. Partea II. Proprietari și acte

Inscrieri privitoare la dreptul de proprietate și alte drepturi reale	Referințe
/	
Act Administrativ nr. 1662/45, din 14/03/2001 emis de CJPSDPAT (titlu de proprietate);	
B1	A1
Intabulare, drept de PROPRIETATE, dobandit prin Reconstituire, cota actuala 1/1 1) COSMA DUMITRU, CNP NEIDENTIFICAT	

C. Partea III. SARCINI .

Inscrieri privind dezmembramintele dreptului de proprietate, drepturi reale de garanție și sarcini	Referințe
NU SUNT	

Anexa Nr. 1 La Partea I

Teren

Nr cadastral	Suprafața (mp)*	Observații / Referințe
	1.200	

* Suprafața este determinată în planul de proiecție Stereo 70.

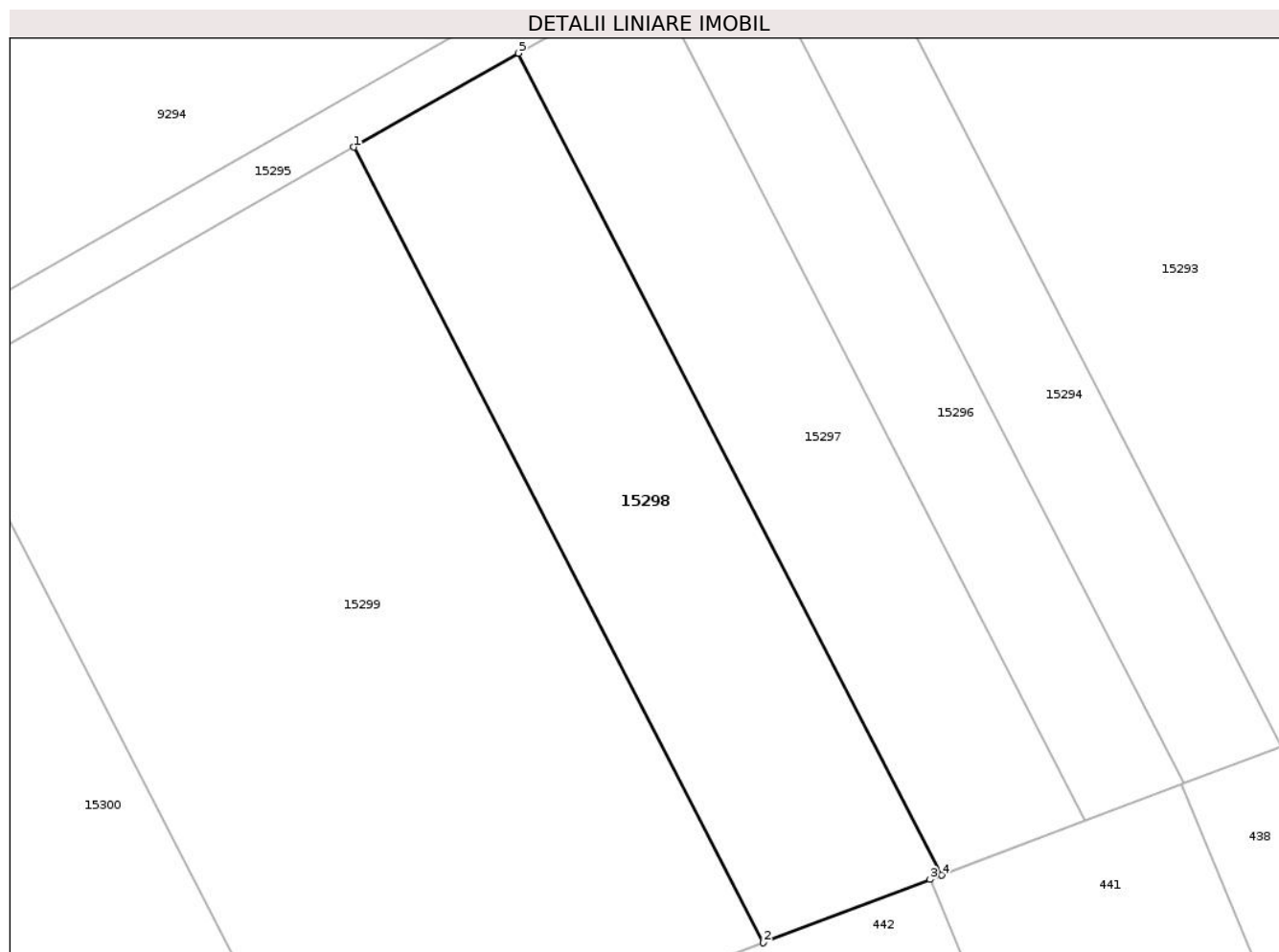

Date referitoare la teren

Crt	Categorie folosință	Intra vilan	Suprafața (mp)	Tarla	Parcelă	Nr. topo	Observații / Referințe
1	faneata	NU	1.200	62	1769/6	-	NUMAR TARLA GRESIT IN TP (63)

Lungime Segmente

1) Valorile lungimilor segmentelor sunt obținute din proiecție în plan.

Punct început	X / Y	Punct sfârșit	X / Y	Lungime segment (** (m)
1	420.914,28 499.744,997	2	420.948,478 499.678,592	74.694
2	420.948,478 499.678,592	3	420.962,392 499.683,868	14.88
3	420.962,392 499.683,868	4	420.963,35 499.684,231	1.025
4	420.963,35 499.684,231	5	420.928,016 499.752,841	77.173
5	420.928,016 499.752,841	1	420.914,28 499.744,997	15.818

**** Lungimile segmentelor sunt determinate în planul de proiecție Stereo 70 și sunt rotunjite la 1 milimetru.**

***** Distanța dintre puncte este formată din segmente cumulate ce sunt mai mici decât valoarea 1 milimetru.**

**DATE DESPRE IMOBILUL NR. 15299**

Oficiul de Cadastru și Publicitate Imobiliară SIBIU
Biroul de Cadastru și Publicitate Imobiliară Sibiu

A. Partea I. Descrierea imobilului

TEREN Extravilan

Adresa: Jud. Sibiu

Nr. Crt	Nr cadastral Nr. topografic	Suprafața* (mp)	Observații / Referințe
A1		2.900	Sector cadastral:79 Teren neimprejmuit;

B. Partea II. Proprietari și acte

Inscrieri privitoare la dreptul de proprietate și alte drepturi reale	Referințe
/	
Act Administrativ nr. 2034/45, din 16/07/2003 emis de CJPSDPAT (titlu de proprietate);	
B1	A1
Intabulare, drept de PROPRIETATE, dobandit prin Reconstituire, cota actuala 1/1 1) PRODEA CONSTANTIN, CNP NEIDENTIFICAT	

C. Partea III. SARCINI .

Inscrieri privind dezmembramintele dreptului de proprietate, drepturi reale de garanție și sarcini	Referințe
NU SUNT	

Anexa Nr. 1 La Partea I

Teren

Nr cadastral	Suprafața (mp)*	Observații / Referințe
	2.900	

* Suprafața este determinată în planul de proiecție Stereo 70.

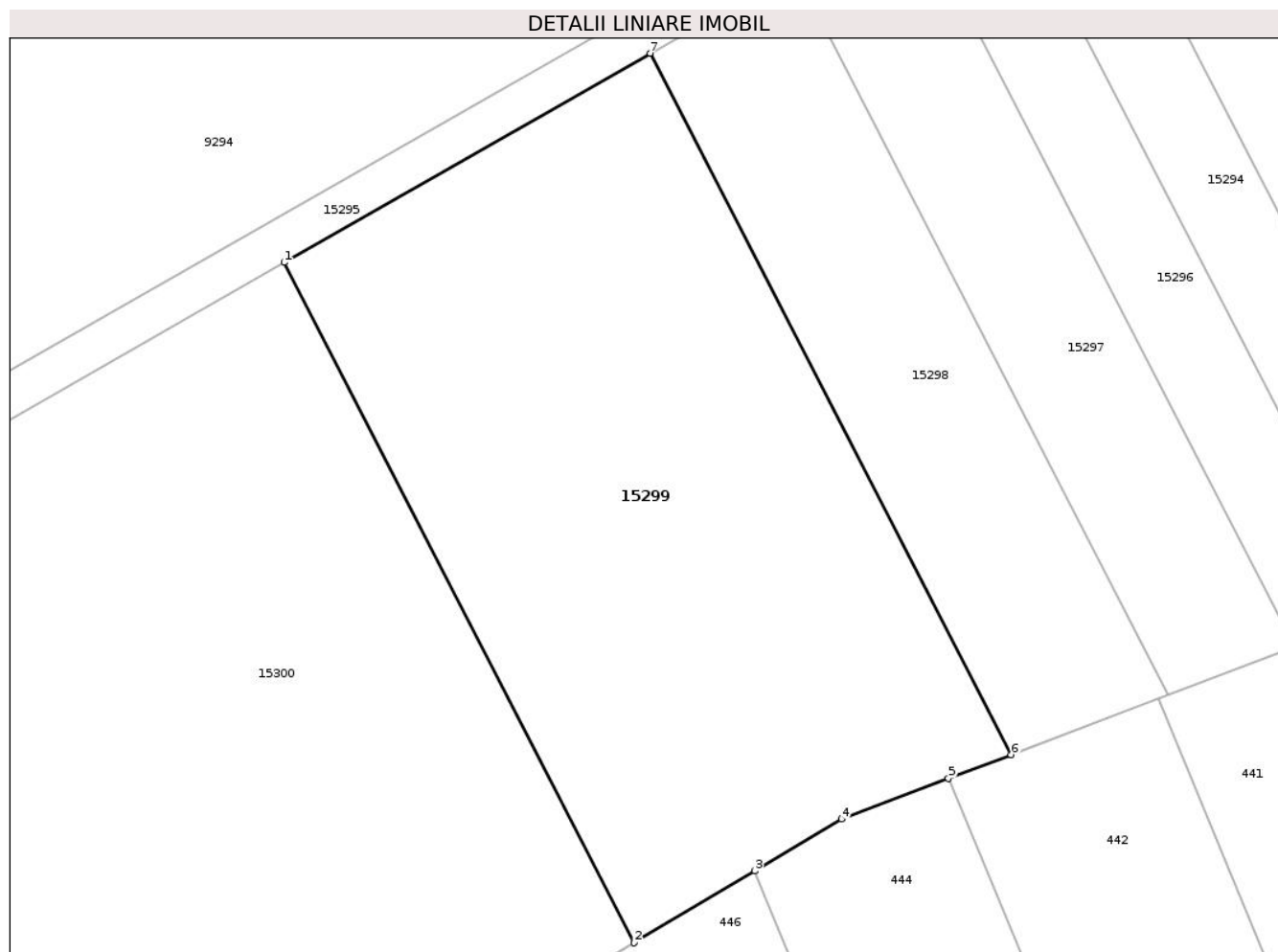

Date referitoare la teren

Crt	Categorie folosință	Intravilan	Suprafața (mp)	Tarla	Parcelă	Nr. topo	Observații / Referințe
1	faneata	NU	2.900	62	1769/5	-	NUMAR TARLA GRESIT IN TP (63)

Lungime Segmente

1) Valorile lungimilor segmentelor sunt obținute din proiecție în plan.

Punct început	X / Y	Punct sfârșit	X / Y	Lungime segment (** (m)
1	420.879,613 499.725,2	2	420.912,782 499.660,794	72.444
2	420.912,782 499.660,794	3	420.924,172 499.667,587	13.262
3	420.924,172 499.667,587	4	420.932,409 499.672,498	9.59
4	420.932,409 499.672,498	5	420.942,535 499.676,338	10.83
5	420.942,535 499.676,338	6	420.948,478 499.678,592	6.357

Punct început	X / Y	Punct sfârşit	X / Y	Lungime segment (** (m)
6	420.948,478 499.678,592	7	420.914,28 499.744,997	74.694
7	420.914,28 499.744,997	1	420.879,613 499.725,2	39.922

** Lungimile segmentelor sunt determinate în planul de proiecţie Stereo 70 şi sunt rotunjite la 1 milimetru.

*** Distanţa dintre puncte este formată din segmente cumulate ce sunt mai mici decât valoarea 1 milimetru.

**DATE DESPRE IMOBILUL NR. 15300**

Oficiul de Cadastru și Publicitate Imobiliară SIBIU
Biroul de Cadastru și Publicitate Imobiliară Sibiu

A. Partea I. Descrierea imobilului

TEREN Extravilan

Adresa: Jud. Sibiu

Nr. Crt	Nr cadastral Nr. topografic	Suprafața* (mp)	Observații / Referințe
A1		4.200	Sector cadastral:79 Teren neimprejmuit;

B. Partea II. Proprietari și acte

Inscrieri privitoare la dreptul de proprietate și alte drepturi reale	Referințe
/	
Act Administrativ nr. 1556/45, din 17/07/2000 emis de CJPSDPAT (titlu de proprietate);	
B1	A1
Intabulare, drept de PROPRIETATE, dobandit prin Reconstituire, cota actuala 1/1	
1) GÎNDILĂ GHEORGHE, CNP NEIDENTIFICAT	
2) GÎNDILĂ TRAIAN, CNP NEIDENTIFICAT	

C. Partea III. SARCINI .

Inscrieri privind dezmembramintele dreptului de proprietate, drepturi reale de garanție și sarcini	Referințe
NU SUNT	

Anexa Nr. 1 La Partea I

Teren

Nr cadastral	Suprafața (mp)*	Observații / Referințe
	4.200	

* Suprafața este determinată în planul de proiecție Stereo 70.

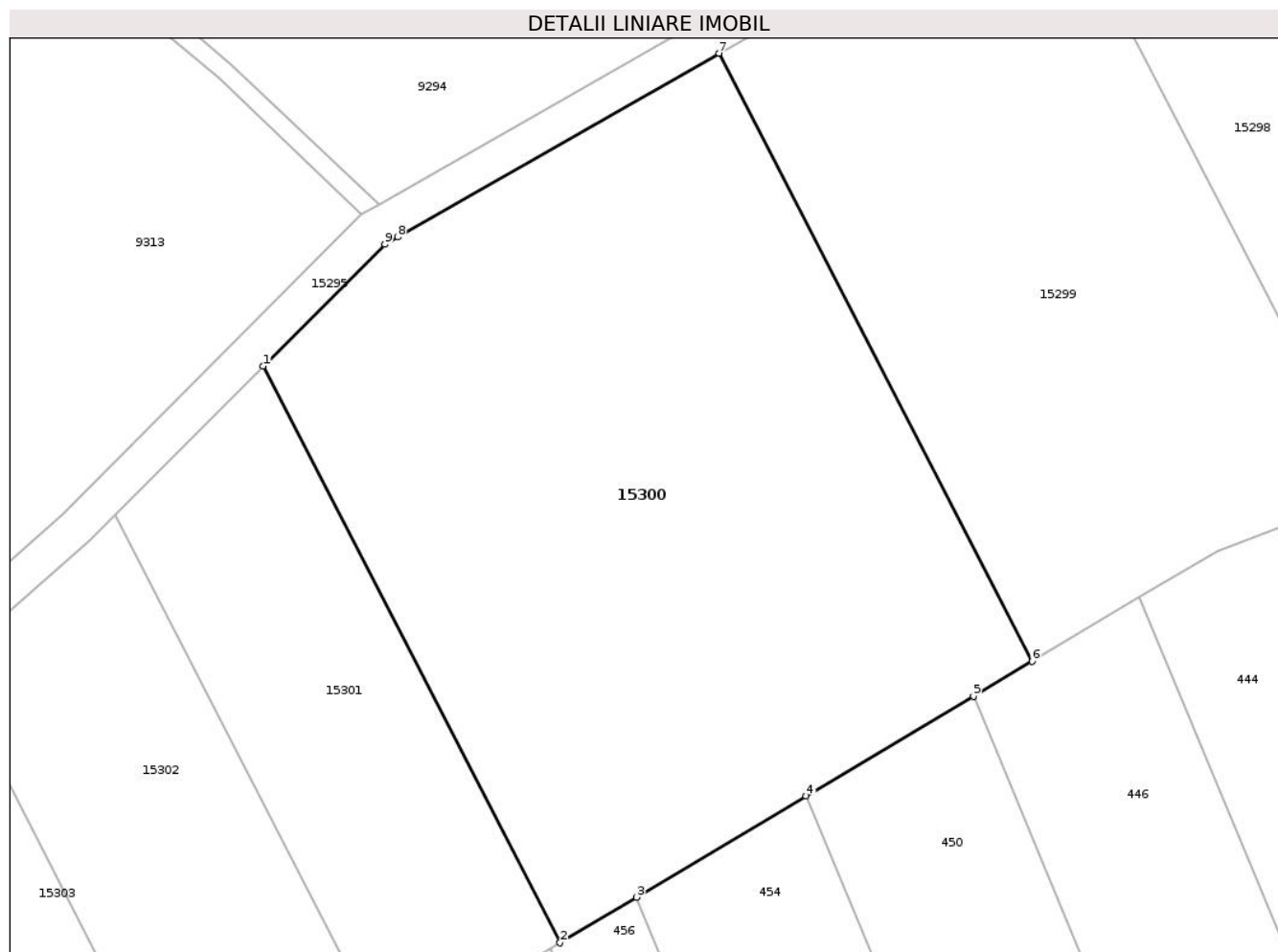

Date referitoare la teren

Crt	Categorie folosință	Intra vilan	Suprafața (mp)	Tarla	Parcelă	Nr. topo	Observații / Referințe
1	faneata	NU	4.200	62	1769/4	-	NUMAR TARLA GRESIT IN TP (63)

Lungime Segmente

1) Valorile lungimilor segmentelor sunt obținute din proiecție în plan.

Punct început	X / Y	Punct sfârșit	X / Y	Lungime segment (** (m)
1	420.831,317 499.692,049	2	420.862,771 499.630,972	68.701
2	420.862,771 499.630,972	3	420.870,865 499.635,799	9.424
3	420.870,865 499.635,799	4	420.888,839 499.646,517	20.927
4	420.888,839 499.646,517	5	420.906,592 499.657,103	20.67
5	420.906,592 499.657,103	6	420.912,782 499.660,794	7.207

Punct început	X / Y	Punct sfârşit	X / Y	Lungime segment (** (m)
6	420.912,782 499.660,794	7	420.879,613 499.725,2	72.444
7	420.879,613 499.725,2	8	420.845,53 499.705,736	39.249
8	420.845,53 499.705,736	9	420.844,185 499.704,968	1.548
9	420.844,185 499.704,968	1	420.831,317 499.692,049	18.235

** Lungimile segmentelor sunt determinate în planul de proiecție Stereo 70 și sunt rotunjite la 1 milimetru.

*** Distanța dintre puncte este formată din segmente cumulate ce sunt mai mici decât valoarea 1 milimetru.

**DATE DESPRE IMOBILUL NR. 15301**

Oficiul de Cadastru și Publicitate Imobiliară SIBIU
Biroul de Cadastru și Publicitate Imobiliară Sibiu

A. Partea I. Descrierea imobilului

TEREN Extravilan

Adresa: Jud. Sibiu

Nr. Crt	Nr cadastral Nr. topografic	Suprafața* (mp)	Observații / Referințe
A1		1.400	Sector cadastral:79 Teren neimprejmuit;

B. Partea II. Proprietari și acte

Inscrieri privitoare la dreptul de proprietate și alte drepturi reale	Referințe
/	
Act Administrativ nr. 1563/45, din 17/07/2000 emis de CJPSDPAT (titlu de proprietate);	
B1	A1
Intabulare, drept de PROPRIETATE, dobandit prin Reconstituire, cota actuala 1/1	
1) RĂULEA DUMITRU, CNP NEIDENTIFICAT	

C. Partea III. SARCINI .

Inscrieri privind dezmembramintele dreptului de proprietate, drepturi reale de garanție și sarcini	Referințe
NU SUNT	

Anexa Nr. 1 La Partea I

Teren

Nr cadastral	Suprafața (mp)*	Observații / Referințe
	1.400	

* Suprafața este determinată în planul de proiecție Stereo 70.

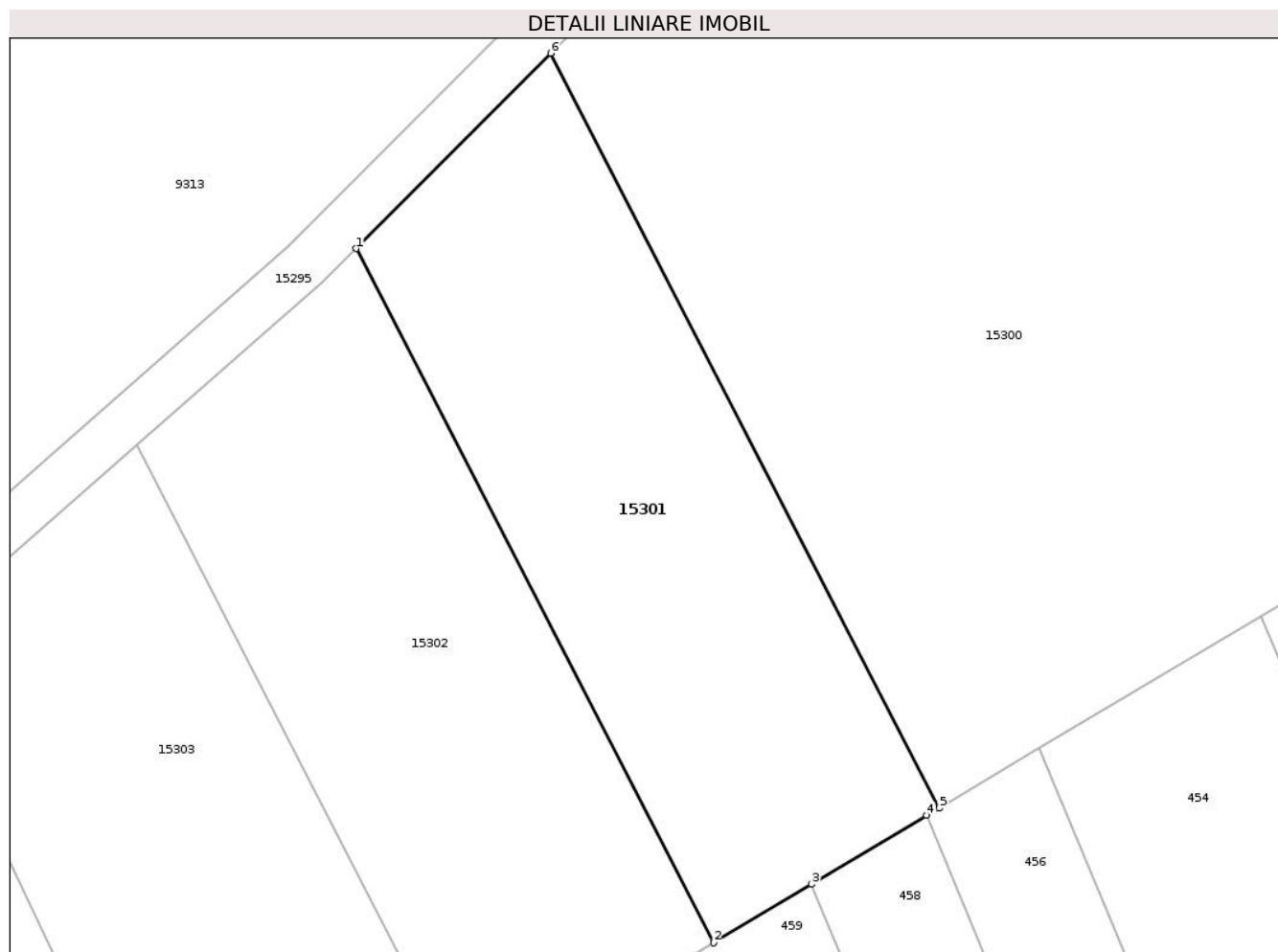

Date referitoare la teren

Crt	Categorie folosință	Intra vilan	Suprafața (mp)	Tarla	Parcelă	Nr. topo	Observații / Referințe
1	faneata	NU	1.400	62	1769/3	-	

Lungime Segmente

1) Valorile lungimilor segmentelor sunt obținute din proiecție în plan.

Punct început	X / Y	Punct sfârșit	X / Y	Lungime segment (** (m)
1	420.815,574 499.676,244	2	420.844,5 499.620,077	63.179
2	420.844,5 499.620,077	3	420.852,449 499.624,816	9.254
3	420.852,449 499.624,816	4	420.861,76 499.630,369	10.841
4	420.861,76 499.630,369	5	420.862,771 499.630,972	1.177
5	420.862,771 499.630,972	6	420.831,317 499.692,049	68.701

Punct început	X / Y	Punct sfârşit	X / Y	Lungime segment (** (m)
6	420.831,317 499.692,049	1	420.815,574 499.676,244	22.307

** Lungimile segmentelor sunt determinate în planul de proiecţie Stereo 70 şi sunt rotunjite la 1 milimetru.

*** Distanţa dintre puncte este formată din segmente cumulate ce sunt mai mici decât valoarea 1 milimetru.

**DATE DESPRE IMOBILUL NR. 15302**

Oficiul de Cadastru și Publicitate Imobiliară SIBIU
Biroul de Cadastru și Publicitate Imobiliară Sibiu

A. Partea I. Descrierea imobilului

TEREN Extravilan

Adresa: Jud. Sibiu

Nr. Crt	Nr cadastral Nr. topografic	Suprafața* (mp)	Observații / Referințe
A1		1.400	Sector cadastral:79 Teren neimprejmuit;

B. Partea II. Proprietari și acte

Inscrieri privitoare la dreptul de proprietate și alte drepturi reale	Referințe
/	
Act Administrativ nr. 1709/45, din 30/08/2001 emis de CJPSDPAT (titlu de proprietate);	
B1	A1
Intabulare, drept de PROPRIETATE, dobandit prin Reconstituire, cota actuala 1/1 1) DANCU IOAN , CNP NEIDENTIFICAT	

C. Partea III. SARCINI .

Inscrieri privind dezmembramintele dreptului de proprietate, drepturi reale de garanție și sarcini	Referințe
NU SUNT	

Anexa Nr. 1 La Partea I

Teren

Nr cadastral	Suprafața (mp)*	Observații / Referințe
	1.400	

* Suprafața este determinată în planul de proiecție Stereo 70.

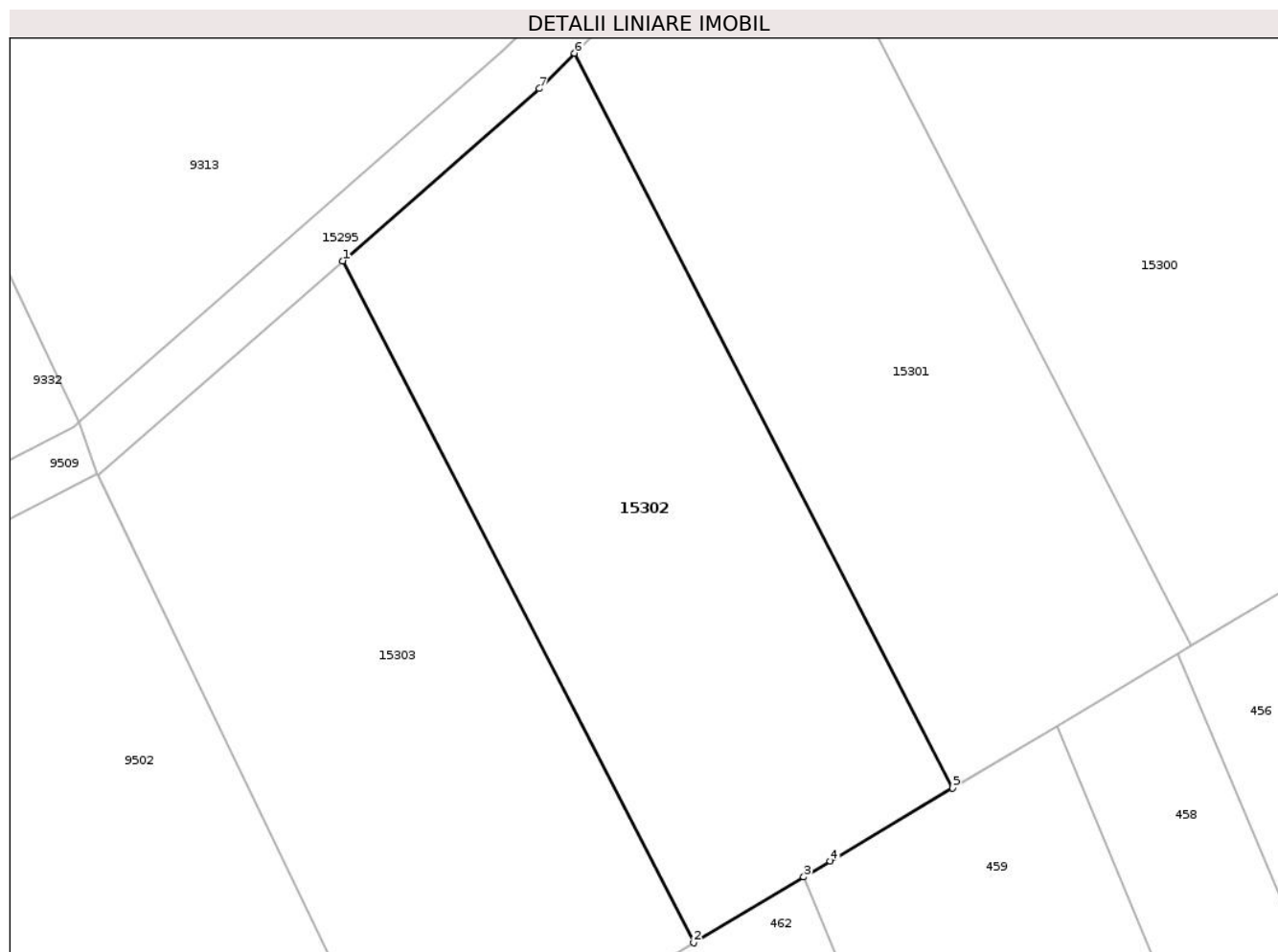

Date referitoare la teren

Crt	Categorie folosință	Intravilan	Suprafața (mp)	Tarla	Parcelă	Nr. topo	Observații / Referințe
1	faneata	NU	1.400	62	1769/2	-	NUMAR TARLA GRESIT IN TP (63)

Lungime Segmente

1) Valorile lungimilor segmentelor sunt obținute din proiecție în plan.

Punct început	X / Y	Punct sfârșit	X / Y	Lungime segment (** (m)
1	420.797,841 499.660,374	2	420.824,681 499.608,258	58.621
2	420.824,681 499.608,258	3	420.833,105 499.613,282	9.808
3	420.833,105 499.613,282	4	420.835,143 499.614,497	2.373
4	420.835,143 499.614,497	5	420.844,5 499.620,077	10.894
5	420.844,5 499.620,077	6	420.815,574 499.676,244	63.179

Punct început	X / Y	Punct sfârșit	X / Y	Lungime segment (** (m)
6	420.815,574 499.676,244	7	420.812,886 499.673,546	3.809
7	420.812,886 499.673,546	1	420.797,841 499.660,374	19.996

** Lungimile segmentelor sunt determinate în planul de proiecție Stereo 70 și sunt rotunjite la 1 milimetru.

*** Distanța dintre puncte este formată din segmente cumulate ce sunt mai mici decât valoarea 1 milimetru.

**DATE DESPRE IMOBILUL NR. 15303**

Oficiul de Cadastru și Publicitate Imobiliară SIBIU
Biroul de Cadastru și Publicitate Imobiliară Sibiu

A. Partea I. Descrierea imobilului

TEREN Extravilan

Adresa: Jud. Sibiu

Nr. Crt	Nr cadastral Nr. topografic	Suprafața* (mp)	Observații / Referințe
A1		1.400	Sector cadastral:79 Teren neimprejmuit;

B. Partea II. Proprietari și acte

Inscrieri privitoare la dreptul de proprietate și alte drepturi reale	Referințe
/	
Act Administrativ nr. 1558/45, din 17/07/2000 emis de CJPSDPAT (titlu de proprietate);	
B1	A1
Intabulare, drept de PROPRIETATE, dobandit prin Reconstituire, cota actuala 1/1	
1) GÎNDILĂ GHEORGHE, CNP NEIDENTIFICAT	

C. Partea III. SARCINI .

Inscrieri privind dezmembramintele dreptului de proprietate, drepturi reale de garanție și sarcini	Referințe
NU SUNT	

Anexa Nr. 1 La Partea I

Teren

Nr cadastral	Suprafața (mp)*	Observații / Referințe
	1.400	

* Suprafața este determinată în planul de proiecție Stereo 70.

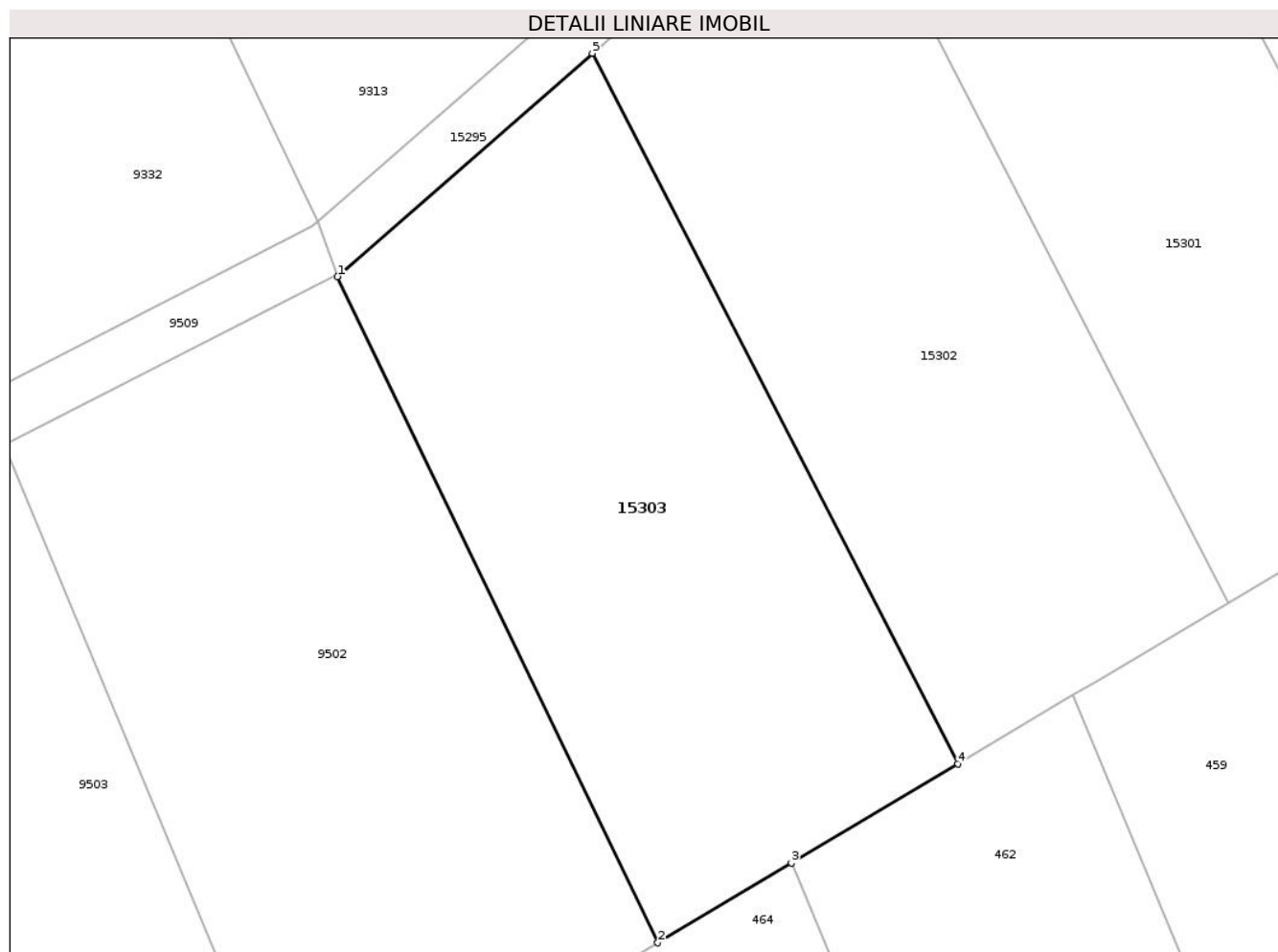

Date referitoare la teren

Crt	Categorie folosință	Intravilan	Suprafața (mp)	Tarla	Parcelă	Nr. topo	Observații / Referințe
1	faneata	NU	1.400	62	1769/1	-	NUMAR TARLA GRESIT IN TP (63)

Lungime Segmente

1) Valorile lungimilor segmentelor sunt obținute din proiecție în plan.

Punct început	X / Y	Punct sfârșit	X / Y	Lungime segment (** (m)
1	420.779,136 499.643,997	2	420.802,651 499.595,121	54.238
2	420.802,651 499.595,121	3	420.812,457 499.600,968	11.417
3	420.812,457 499.600,968	4	420.824,681 499.608,258	14.233
4	420.824,681 499.608,258	5	420.797,841 499.660,374	58.621
5	420.797,841 499.660,374	1	420.779,136 499.643,997	24.861

**** Lungimile segmentelor sunt determinate în planul de proiecție Stereo 70 și sunt rotunjite la 1 milimetru.**

***** Distanța dintre puncte este formată din segmente cumulate ce sunt mai mici decât valoarea 1 milimetru.**

